

Natura 2000-Managementplan "Rheinniederung zwischen Wintersdorf und Karlsruhe"

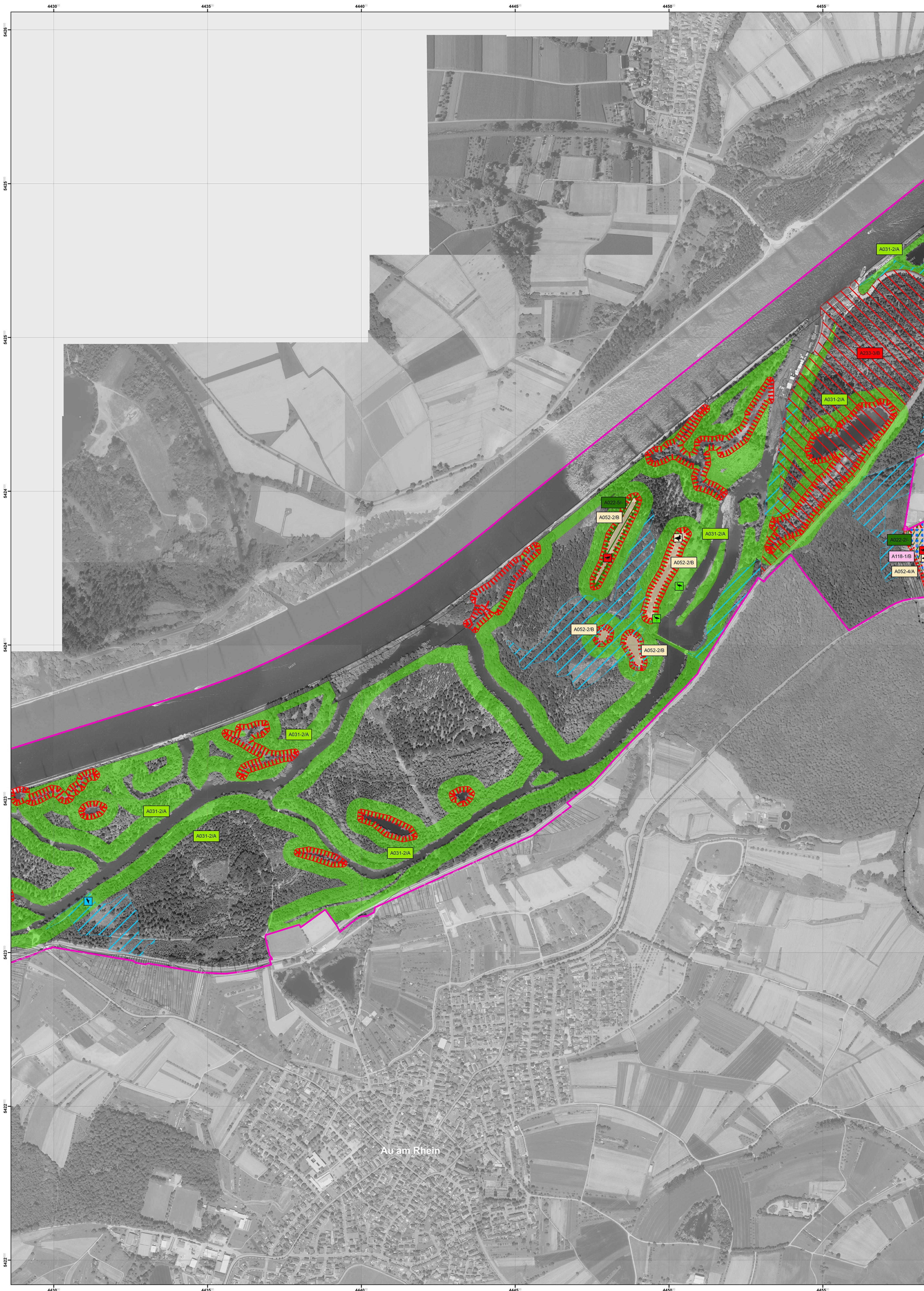

Legende

EU-Vogelschutzgebiet (SPA) 7015-441
 Flurstücksgrenze Gemeindegrenze

Lebensstätten und Artnachweise

Bestand und Erhaltungsziele

Nummer der Erfassungseinheit. Der Buchstabe am Ende gibt die Bewertung des Erhaltungszustands an, sofern eine Einstufung vorliegt.
 oder
 [A229-1/A] A = hervorragend
 B = gut
 C = durchschnittlich oder beschränkt
 - = der Erhaltungszustand dieser Art wird nicht bewertet
 Die Farbe des Kästchens entspricht der Farbe der Lebensstätte.

A004 - Zwergtaucher (*Tachybaptus ruficollis*)
 Lebensstätte(n) [A004-1/-] 2 Artnachweis(e)

A022 - Zwergdommel (*Ixobrychus minutus*)
 Lebensstätte(n)

A031 - Weißstorch (*Ciconia ciconia*)
 Lebensstätte(n) 2 Artnachweis(e)

A052 - Krickente (*Anas crecca*)
 Lebensstätte(n) 2 Artnachweis(e)

A118 - Wasserralle (*Rallus aquaticus*)
 Lebensstätte(n)

A233 - Wendehals (*Jynx torquilla*)
 Lebensstätte(n)

A238 - Mittelspecht (*Dendrocopos medius*)
 Lebensstätte(n) [A238-1/-] 1 Artnachweis(e)

A272 - Blaukehlchen (*Luscinia svecica*)
 Lebensstätte(n) [A272-1/-]

Grundlage:

Übersichtskarte 1:200.000 (TÜK200)
 Orthophoto 1:5.000 (DOP)
 Automatisiertes Liegenschaftskataster (ALK)

© Landesamt für Geoinformation und Landentwicklung Baden-Württemberg
 (www.lgl-bw.de) Az.: 2851.9-1/19

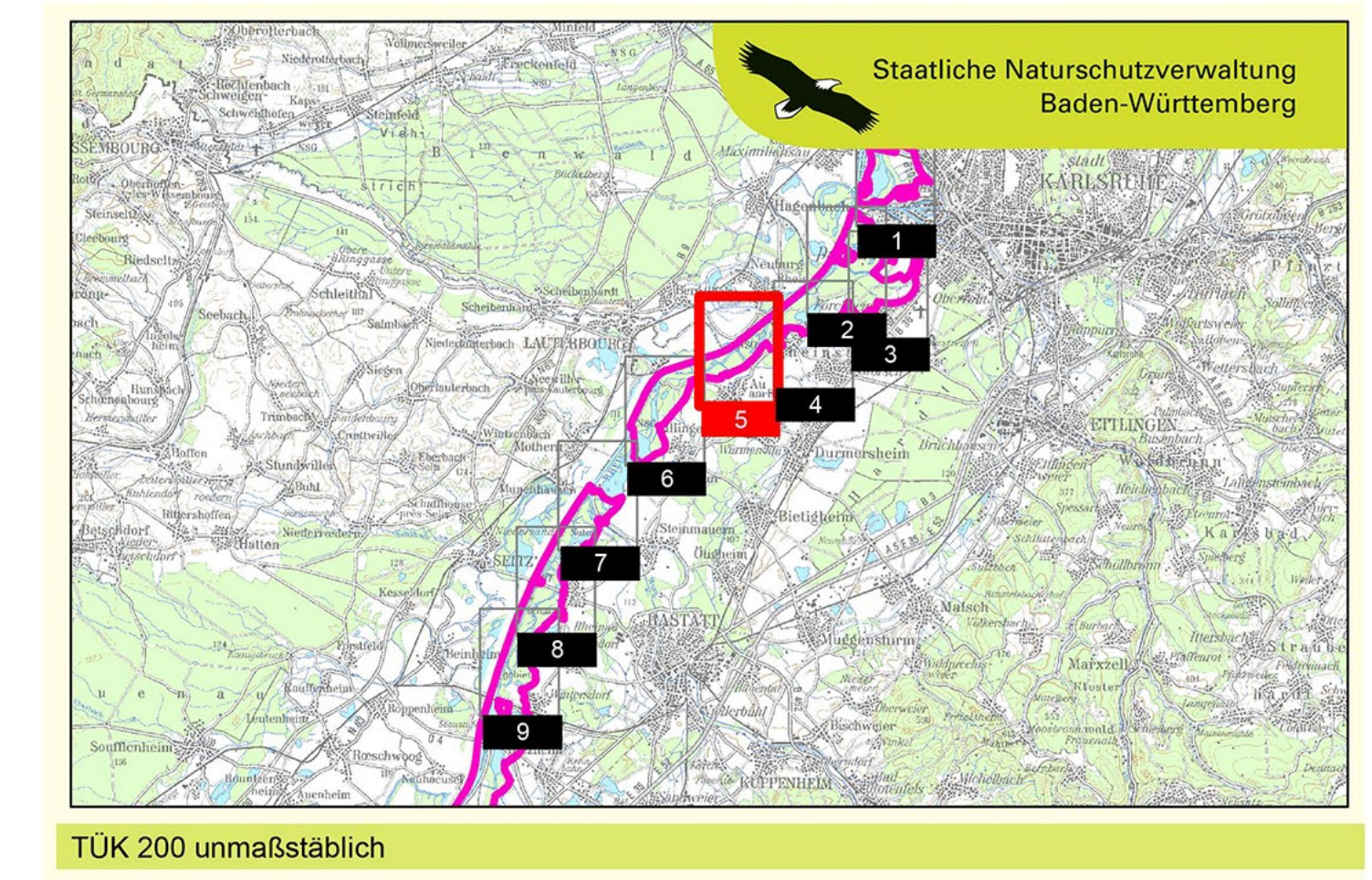

Managementplan für die Natura 2000-Gebiete 7015-341, 7015-441 und 7114-441 (nördlicher Teil)
 "Rheinniederung zwischen Wintersdorf und Karlsruhe"

Bestands- und Erhaltungszielearten nach Vogelschutzrichtlinie

Teilkarte 5

Bearbeiter	KIT, IfGG, Abteilung WWF-Auen-Institut
Gezeichnet	Jonas Heck (Regierungspräsidium Karlsruhe)
Gefertigt	22.05.2019
Stand der Kartierung	Oktober 2009 (ergänzt durch aktuelle Artnachweise bis einschließlich 2015)
Maßstab	1 : 5.000

Dieses Projekt wird von der Europäischen Union kofinanziert (ELER)