

# Natura 2000-Managementplan "Rheinniederung zwischen Wintersdorf und Karlsruhe"

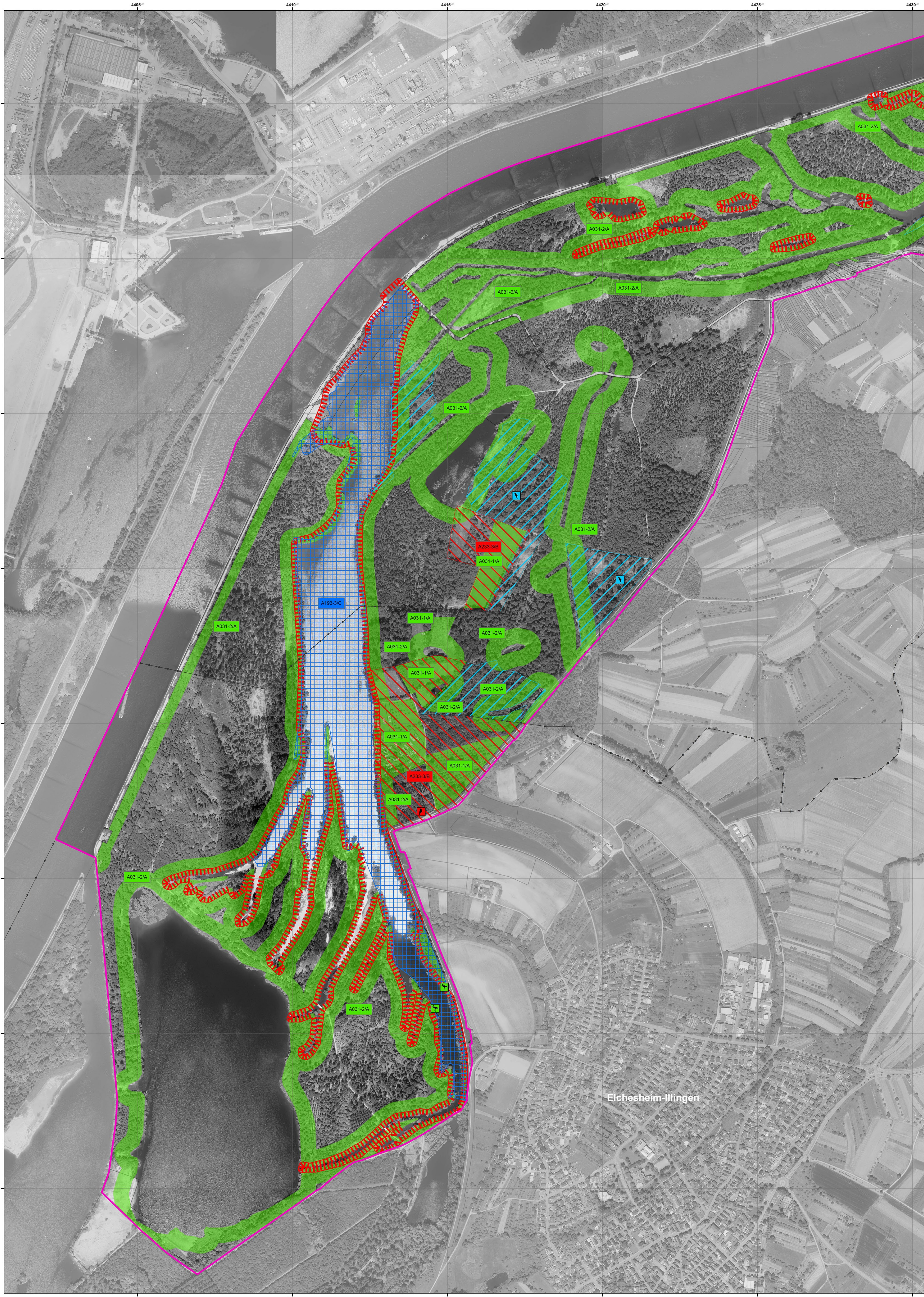

### Legende

EU-Vogelschutzgebiet (SPA) 7015-441  
 Flurstücksgrenze      Gemeindegrenze

#### Lebensstätten und Artnachweise Bestand und Erhaltungsziele

A238-1/A Nummer der Erfassungseinheit. Der Buchstabe am Ende gibt die Bewertung des Erhaltungszustands an, sofern eine Einstufung vorliegt.  
 oder  
 [A229-1/A] A = hervorragend  
 B = gut  
 C = durchschnittlich oder beschränkt  
 - = der Erhaltungszustand dieser Art wird nicht bewertet

Die Farbe des Kästchens entspricht der Farbe der Lebensstätte.

**A004 - Zwergtaucher (*Tachybaptus ruficollis*)**  
 Lebensstätte(n) [A004-1/-]

**A031 - Weißstorch (*Ciconia ciconia*)**  
 Lebensstätte(n)      2 Artnachweis(e)

**A193 - Flusseechwalbe (*Sterna hirus*)**  
 Lebensstätte(n)

**A233 - Wendehals (*Jynx torquilla*)**  
 Lebensstätte(n)      1 Artnachweis(e)

**A238 - Mittelspecht (*Dendrocopos medius*)**  
 Lebensstätte(n) [A272-1/-]      2 Artnachweis(e)

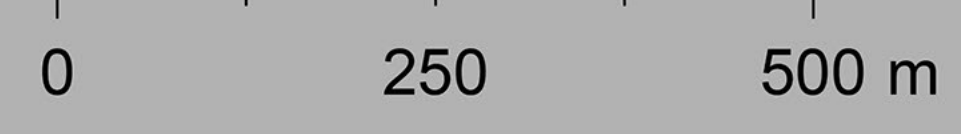
**Grundlage:**  
 Übersichtskarte 1:200.000 (ÜK200)  
 Orthophoto 1:5.000 (DOP)  
 Automatisiertes Liegenschaftskataster (ALK)

© Landesamt für Geoinformation und Landentwicklung Baden-Württemberg  
 (www.lgl-bw.de) Az.: 2851.9-1/19

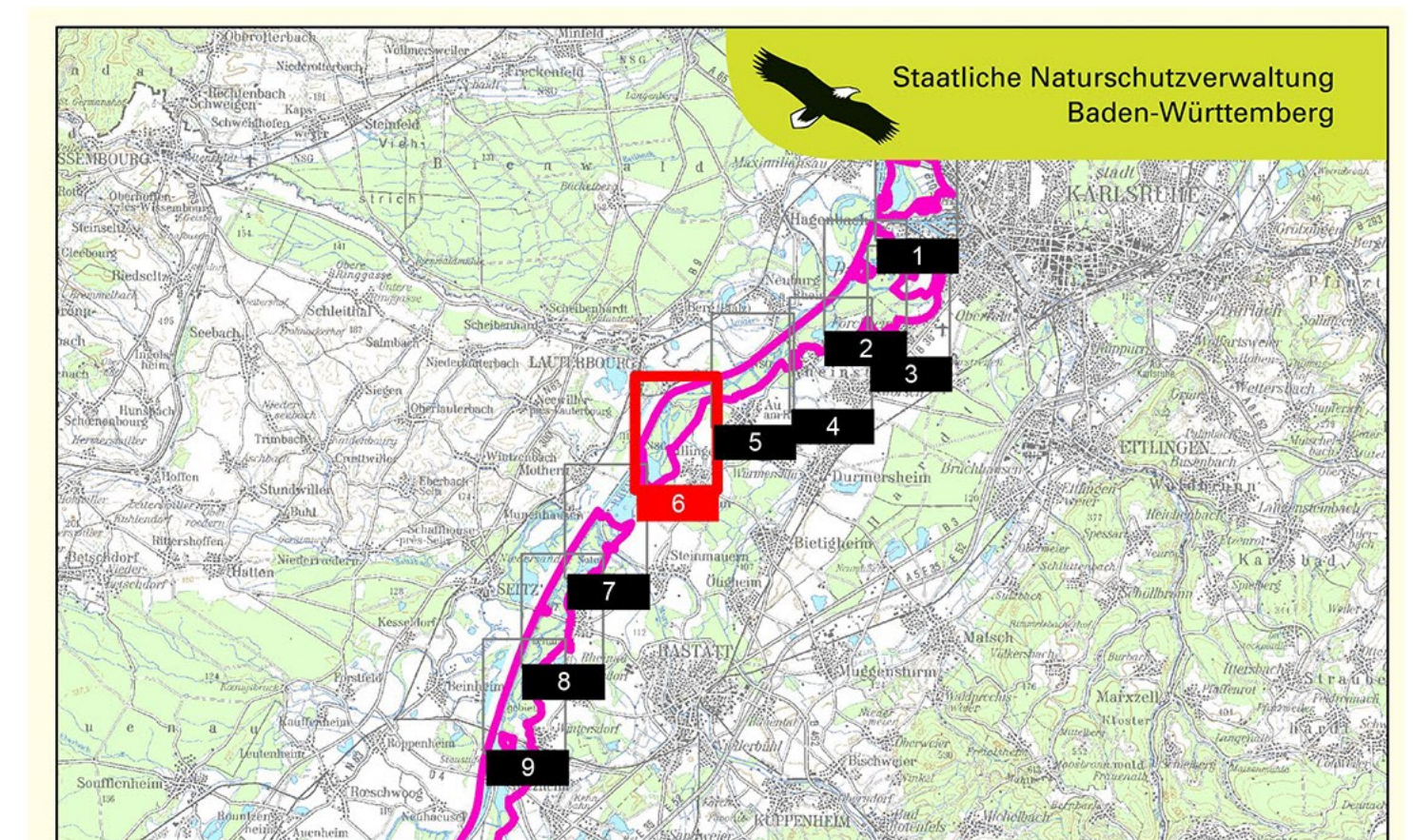

TÜK 200 unmaßstäblich

Managementplan für die Natura 2000-Gebiete 7015-341, 7015-441 und 7114-441 (nördlicher Teil)  
"Rheinniederung zwischen Wintersdorf und Karlsruhe"



## Bestands- und Erhaltungszielearten nach Vogelschutzrichtlinie

Teilkarte 6

**Bearbeiter** KIT, IfGG, Abteilung WWF-Auen-Institut  
**Gezeichnet** Jonas Heck (Regierungspräsidium Karlsruhe)  
**Gefertigt** 22.05.2019  
**Stand der Kartierung** Oktober 2009  
 (ergänzt durch aktuelle Artnachweise bis einschließlich 2015)  
**Maßstab** 1 : 5.000

