

Natura 2000-Managementplan "Rheinniederung zwischen Wintersdorf und Karlsruhe"

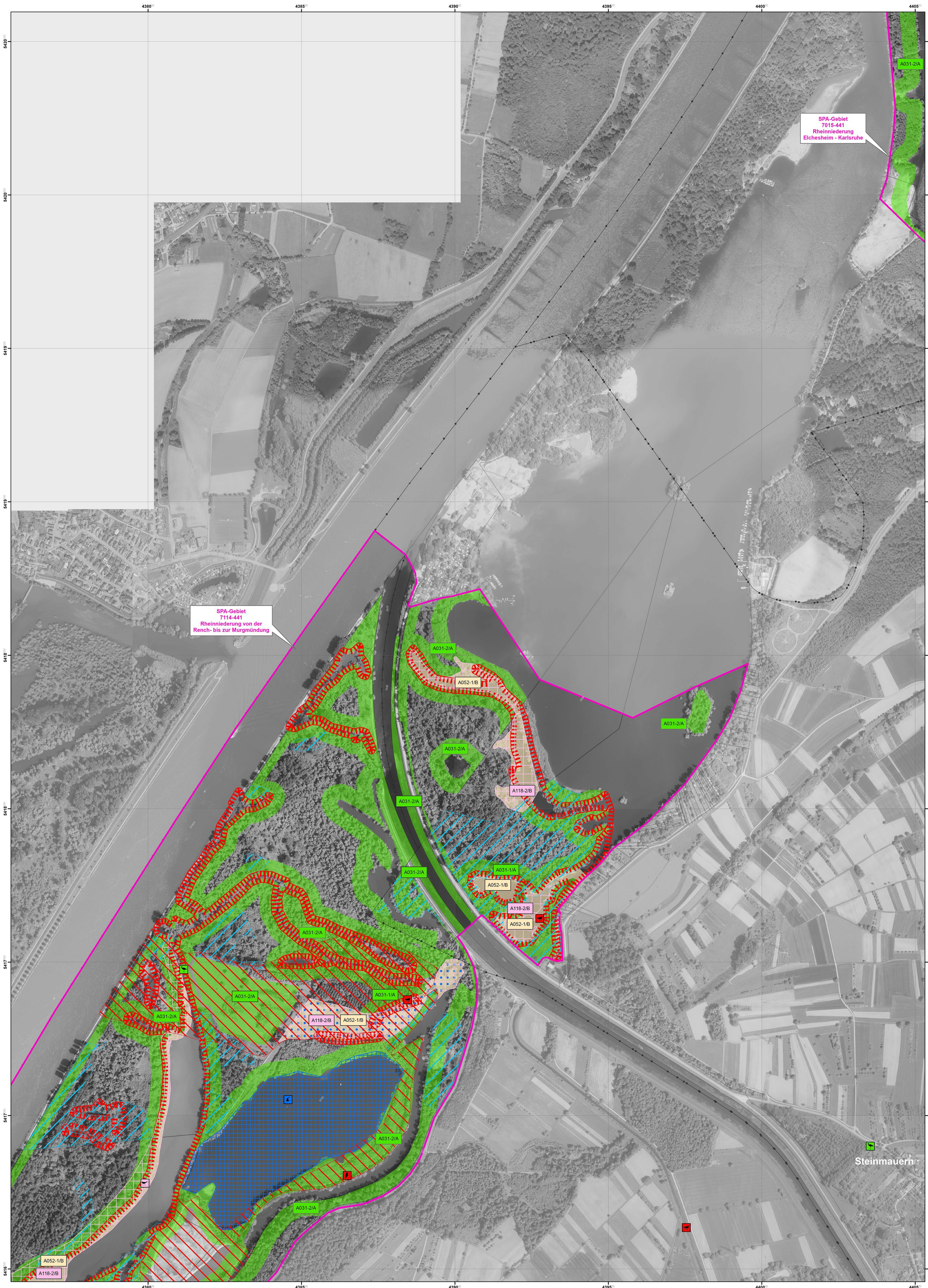

Legende

EU-Vogelschutzgebiet (SPA) 7015-441
 Flurstücksgrenze Gemeindegrenze

Lebensstätten und Artnachweise Bestand und Erhaltungsziele

A238-1/A Nummer der Erfassungseinheit. Der Buchstabe am Ende gibt die Bewertung des Erhaltungszustands an, sofern eine Einstufung vorliegt.
 oder
A229-1/A
 A = hervorragend
 B = gut
 C = durchschnittlich oder beschränkt
 - = der Erhaltungszustand dieser Art wird nicht bewertet
 Die Farbe des Kästchens entspricht der Farbe der Lebensstätte.

A004 - Zwergtaucher (<i>Tachybaptus ruficollis</i>)		
■ Lebensstätte(n) [A004-2/-]	■	3 Artnachweis(e)
A031 - Weißstorch (<i>Ciconia ciconia</i>)		
■ Lebensstätte(n)	■	2 Artnachweis(e)
A052 - Krickente (<i>Anas crecca</i>)		
■ Lebensstätte(n)		
A118 - Wasserralle (<i>Rallus aquaticus</i>)		
■ Lebensstätte(n)	■	1 Artnachweis(e)
A193 - Flussseseschwalbe (<i>Sterna hirundo</i>)		
■ Lebensstätte(n) [A193-2/B]	■	1 Artnachweis(e)
A233 - Wendehals (<i>Jynx torquilla</i>)		
■ Lebensstätte(n) [A233-4/B]	■	1 Artnachweis(e)
A238 - Mittelspecht (<i>Dendrocopos medius</i>)		
■ Lebensstätte(n) [A238-1/-]		
A272 - Blaukehlchen (<i>Luscinia svecica</i>)		
■ Lebensstätte(n) [A272-2/-]		

0 250 500 m

Grundlage:
 Übersichtskarte 1:200.000 (TÜK200)
 Orthophoto 1:5.000 (DOP)
 Automatisiertes Liegenschaftskataster (ALK)
 © Landesamt für Geoinformation und Landentwicklung Baden-Württemberg
 (www.lgl-bw.de) Az.: 2851.9-1/19

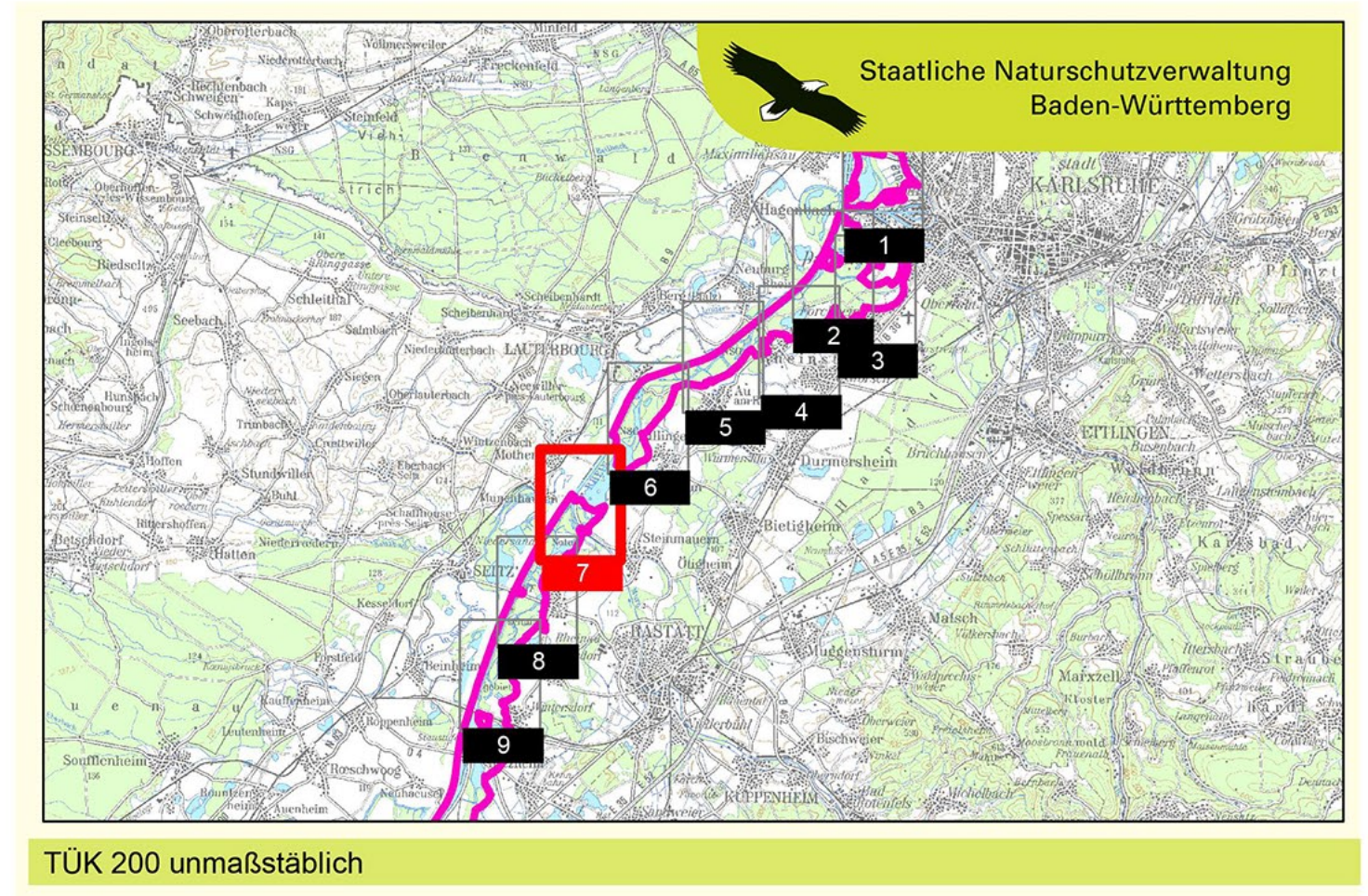

Managementplan für die Natura 2000-Gebiete 7015-341, 7015-441 und 7114-441 (nördlicher Teil)
 "Rheinniederung zwischen Wintersdorf und Karlsruhe"

**Bestands- und Erhaltungszielearten
Vogelarten nach Vogelschutzrichtlinie**
 Teilkarte 7

Bearbeiter: KIT, IfGG, Abteilung WWF-Auen-Institut
 Gezeichnet: Jonas Heck (Regierungspräsidium Karlsruhe)
 Gefertigt: 22.05.2019
 Stand der Kartierung: Oktober 2009
 (ergänzt durch aktuelle Artnachweise bis einschließlich 2015)
 Maßstab: 1 : 5.000