

# Natura 2000-Managementplan "Rheinniederung zwischen Wintersdorf und Karlsruhe"

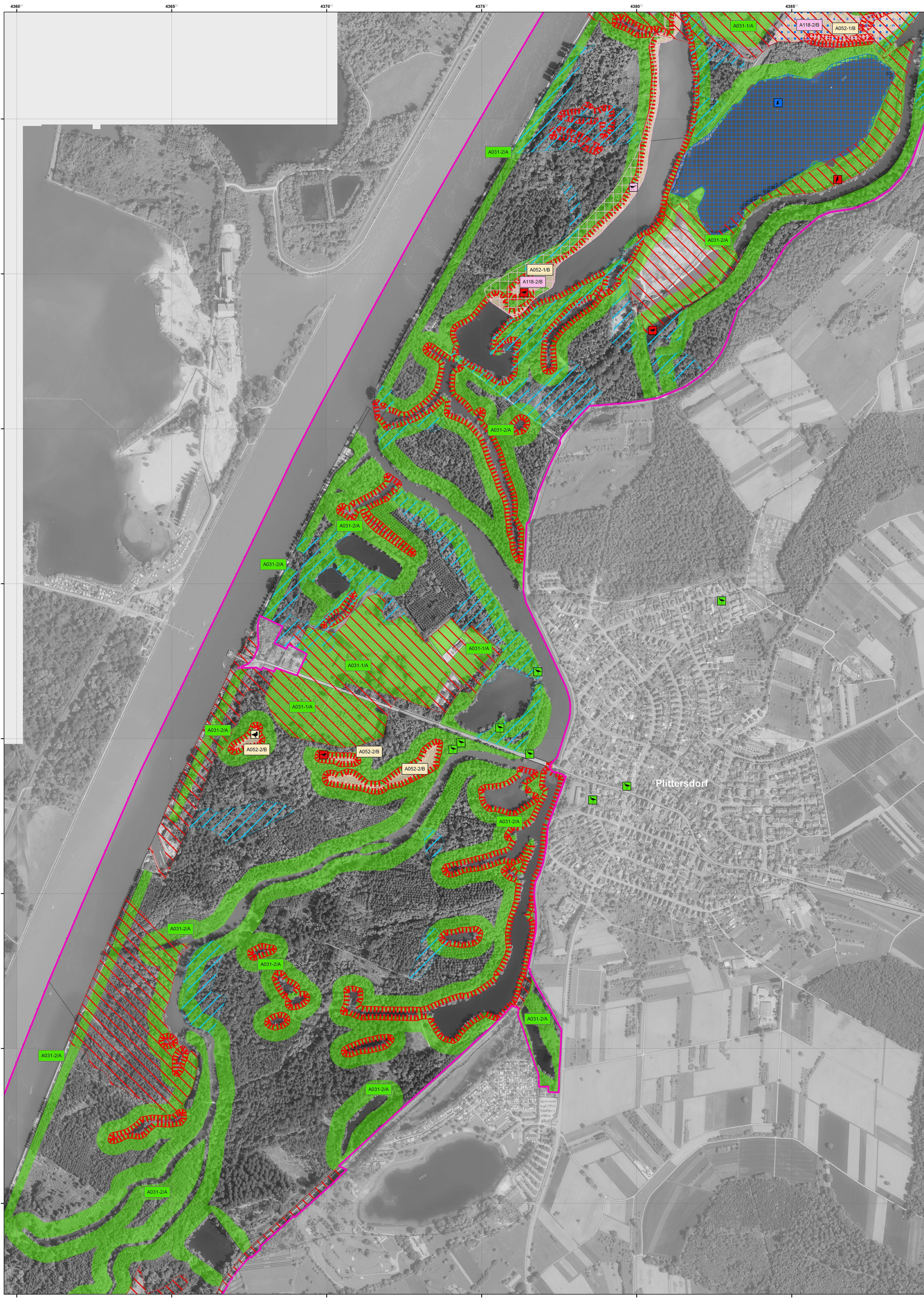

### Legende

EU-Vogelschutzgebiet (SPA) 7015-441  
 Flurstücksgrenze  Gemeindegrenze

#### Lebensstätten und Artnachweise Bestand und Erhaltungsziele

A238-1/A Nummer der Erfassungseinheit. Der Buchstabe am Ende gibt die Bewertung des Erhaltungszustands an, sofern eine Einstufung vorliegt.  
 oder  
 A229-1/A  
 A = hervorragend  
 B = gut  
 C = durchschnittlich oder beschränkt  
 - = der Erhaltungszustand dieser Art wird nicht bewertet  
 Die Farbe des Kästchens entspricht der Farbe der Lebensstätte.

**A004 - Zwergtaucher (*Tachybaptus ruficollis*)**  
 Lebensstätte(n) [A004-2/-]  3 Artnachweis(e)

**A031 - Weißstorch (*Ciconia ciconia*)**  
 Lebensstätte(n)  8 Artnachweis(e)

**A052 - Krickente (*Anas crecca*)**  
 Lebensstätte(n)  1 Artnachweis(e)

**A118 - Wasserralle (*Rallus aquaticus*)**  
 Lebensstätte(n)  1 Artnachweis(e)

**A193 - Flussschwabe (*Sterna hirundo*)**  
 Lebensstätte(n) [A193-2/B]  1 Artnachweis(e)

**A233 - Wendehals (*Jynx torquilla*)**  
 Lebensstätte(n) [A233-4/B]  1 Artnachweis(e)

**A238 - Mittelspecht (*Dendrocopos medius*)**  
 Lebensstätte(n) [A238-1/-]

**A272 - Blaukehlchen (*Luscinia svecica*)**  
 Lebensstätte(n) [A272-2/-]

0 250 500 m

Grundlage:  
 Übersichtskarte 1:200.000 (TÜK200)  
 Orthophoto 1:5.000 (DOP)  
 Automatisiertes Liegenschaftskataster (ALK)

© Landesamt für Geoinformation und Landentwicklung Baden-Württemberg  
 (www.lgl-bw.de) Az.: 2851.9-1/19

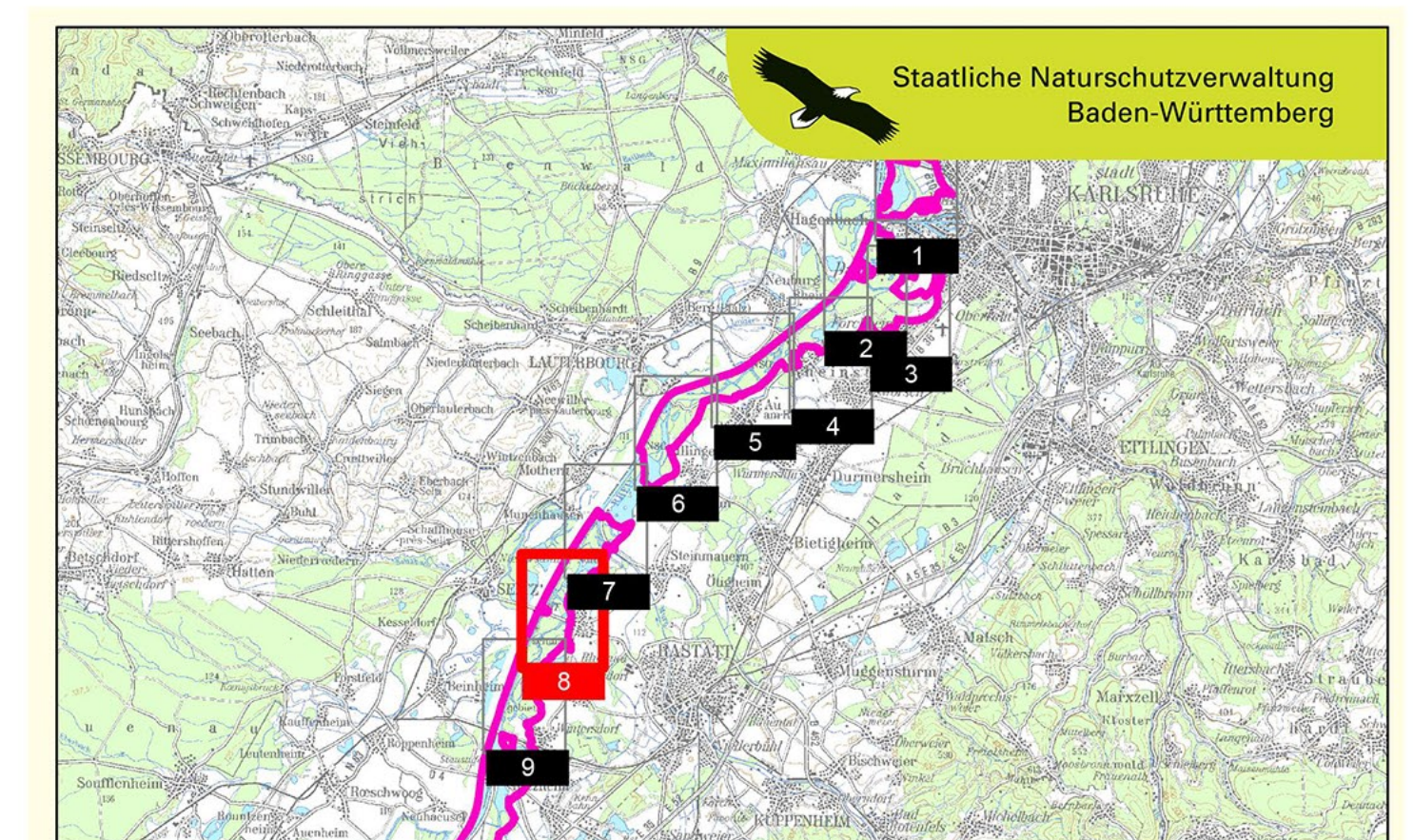

Managementplan für die Natura 2000-Gebiete 7015-341, 7015-441 und 7114-441 (nördlicher Teil)  
 "Rheinniederung zwischen Wintersdorf und Karlsruhe"



## Bestands- und Erhaltungszielearten Vogelarten nach Vogelschutzrichtlinie

Teilkarte 8

**Bearbeiter** KIT, IfGG, Abteilung WWF-Auen-Institut  
**Gezeichnet** Jonas Heck (Regierungspräsidium Karlsruhe)  
**Gefertigt** 22.05.2019  
**Stand der Kartierung** Oktober 2009  
 (ergänzt durch aktuelle Artnachweise bis einschließlich 2015)  
**Maßstab** 1 : 5.000