

Natura 2000-Managementplan "Rheinniederung zwischen Wintersdorf und Karlsruhe"

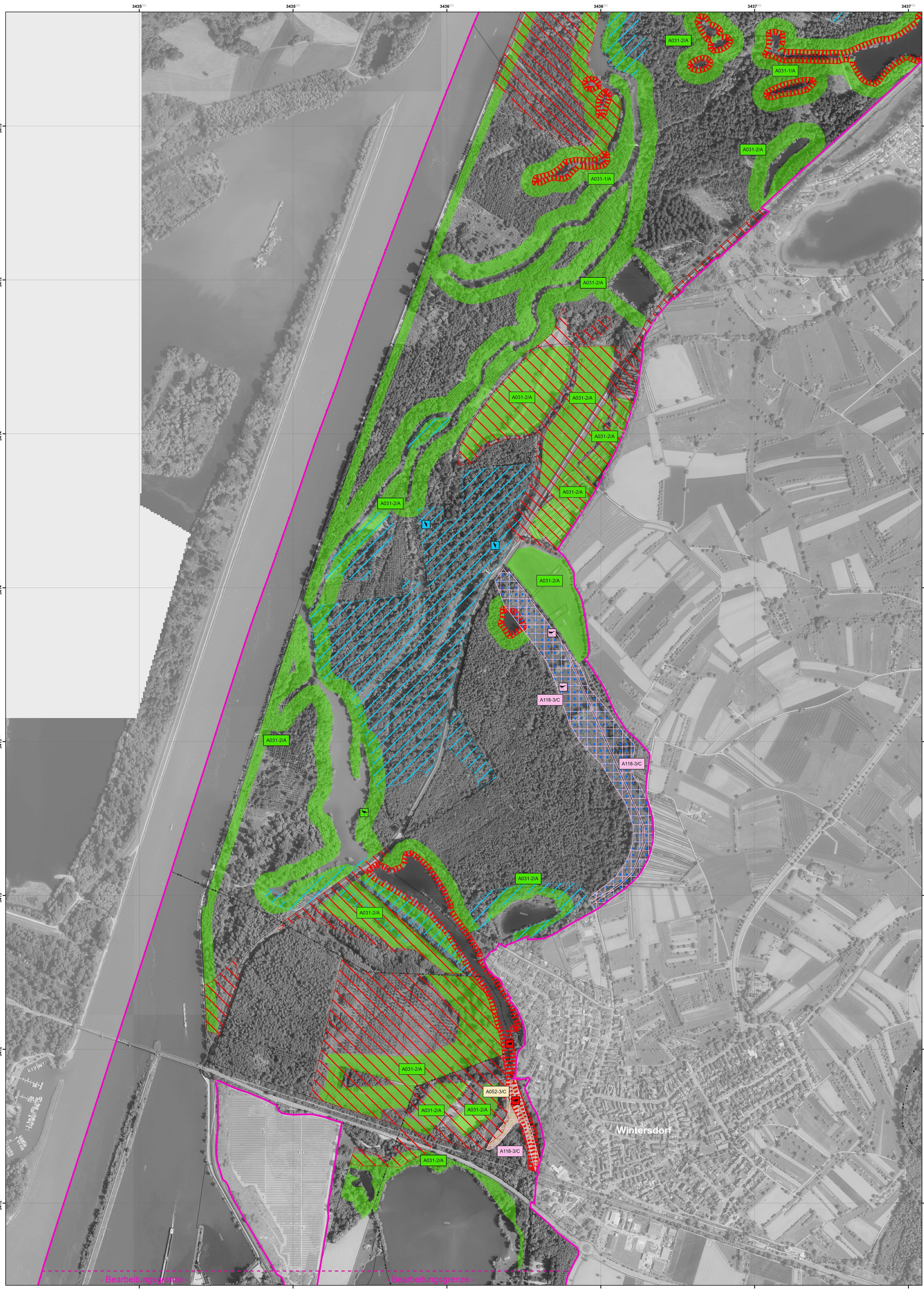

Legende

EU-Vogelschutzgebiet (SPA) 7015-441
 Bearbeitungsgrenze
 Flurstücksgrenze
 Gemeindegrenze

Lebensstätten und Artnachweise

Bestand und Erhaltungsziele

A238-1/A Nummer der Erfassungseinheit. Der Buchstabe am Ende gibt die Bewertung des Erhaltungszustands an, sofern eine Einstufung vorliegt.
 oder
A229-1/A

A = hervorragend
 B = gut
 C = durchschnittlich oder beschränkt
 - = der Erhaltungszustand dieser Art wird nicht bewertet
 Die Farbe des Kästchens entspricht der Farbe der Lebensstätte.

A004 - Zwergtaucher (*Tachybaptus ruficollis*)
A004-2/- Lebensstätte(n) [A004-2/-] A004-2/- 2 Artnachweis(e)

A031 - Weißstorch (*Ciconia ciconia*)
A031-2/A Lebensstätte(n) A031-2/A 1 Artnachweis(e)

A052 - Krickente (*Anas crecca*)
A052-3/C Lebensstätte(n)

A118 - Wasserralle (*Rallus aquaticus*)
A118-3/C Lebensstätte(n) A118-3/C 2 Artnachweis(e)

A233 - Wendehals (*Jynx torquilla*)
A233-4/B Lebensstätte(n) [A233-4/B]

A238 - Mittelspecht (*Dendrocopos medius*)
A238-1/A Lebensstätte(n) [A238-1/A] A238-1/A 2 Artnachweis(e)

A272 - Blaukehlchen (*Luscinia svecica*)
A272-2/- Lebensstätte(n) [A272-2/-]

0 250 500 m

Grundlage:

Übersichtskarte 1:200.000 (TÜK200)
 Orthophoto 1:5.000 (DOP)
 Automatisiertes Liegenschaftskataster (ALK)

© Landesamt für Geoinformation und Landentwicklung Baden-Württemberg
 (www.lgl-bw.de) Az.: 2851.9-1/19

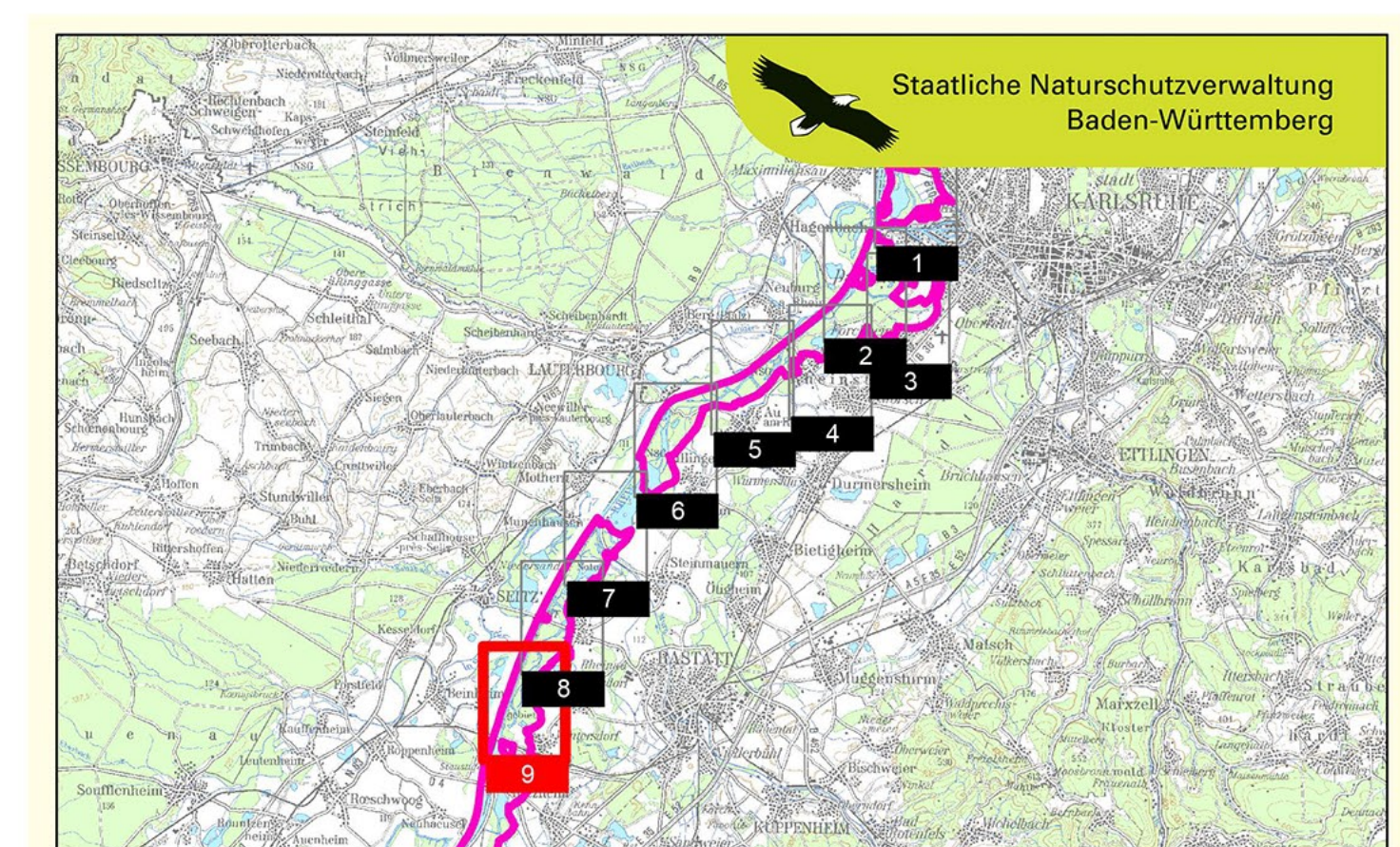

Managementplan für die Natura 2000-Gebiete 7015-341, 7015-441 und 7114-441 (nördlicher Teil)
 "Rheinniederung zwischen Wintersdorf und Karlsruhe"

Bestands- und Erhaltungszielearten
Vogelarten nach Vogelschutzrichtlinie
 Teilkarte 9

Bearbeiter: KIT, IfGG, Abteilung WWF-Auen-Institut
 Gezeichnet: Jonas Heck (Regierungspräsidium Karlsruhe)
 Gefertigt: 22.05.2019
 Stand der Kartierung: Oktober 2009 (ergänzt durch aktuelle Artnachweise bis einschließlich 2015)
 Maßstab: 1 : 5.000