

Natura 2000-Managementplan "Rheinniederung zwischen Wintersdorf und Karlsruhe"

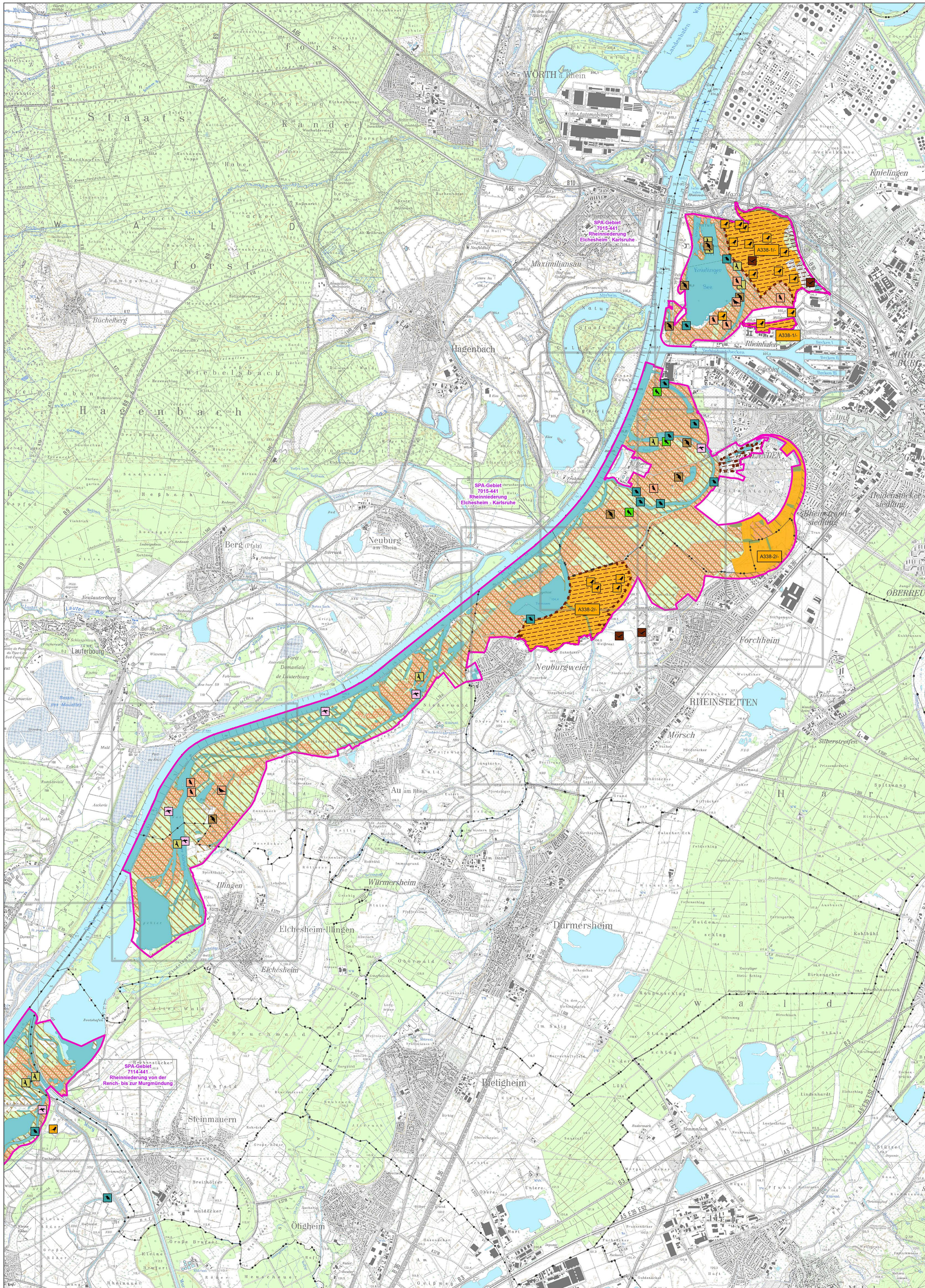

Legende

- EU-Vogelschutzgebiet (SPA) 7015-441 und 7114-441
- Gemeindegrenze
- Blattsschnitt der Teilkarten 1:5.000 für das SPA-Gebiet

Lebensstätten und Artnachweise Bestand und Erhaltungsziele

A229-1/A Nummer der Erfassungseinheit. Der Buchstabe am Ende gibt die Bewertung des Erhaltungszustands an, sofern eine Einstufung vorliegt.
oder
[A229-1/A] A = hervorragend
B = gut
C = durchschnittlich oder beschränkt
- = der Erhaltungszustand dieser Art wird nicht bewertet
Die Farbe des Kästchens entspricht der Farbe der Lebensstätte.

- A081 - Rohrweie (*Circus aeruginosus*)**
 - Lebensstätte [A081-1/A] 4 Artnachweis(e)
- A229 - Eisvogel (*Alcedo atthis*)**
 - Lebensstätte [A229-1/-] 12 Artnachweis(e)
- A234 - Grauspecht (*Picus canus*)**
 - Lebensstätte [A234-1/-] 8 Artnachweis(e)
- A338 - Neuntöter (*Lanius collurio*)**
 - Lebensstätte 18 Artnachweis(e)
- A207 - Hohltaube (*Columba oenas*) u. A236 - Schwarzspecht (*Dryocopus martius*)**
 - Lebensstätte [A207-1/-] Hohltaube 2 Artnachweis(e)
 - [A236-1/-] Schwarzspecht 7 Artnachweis(e)

Die Lebensstätten folgender Arten umfassen jeweils das gesamte Vogelschutzgebiet und werden daher nicht gesondert dargestellt:

- A072 - Wespenbussard (*Pernis paporius*) [A072-1/-]**
 - 3 Artnachweis(e)
- A073 - Schwarzmilan (*Milvus migrans*) [A073-1/-]**
 - 9 Artnachweis(e)
- A099 - Baumfalke (*Falco subbuteo*) [A099-1/-]**
 - 6 Artnachweis(e)
- A215 - Uhu (*Bubo Bubo*) [A215-1/-]**

0 500 1.000 1.500 2.000 2.500 Meter



Grundlagen:

Topographische Karte 1:25.000 (TK25)
Übersichtskarte 1:200.000 (TÜK200)
© Landesamt für Geoinformation und
Landentwicklung Baden-Württemberg
(www.lgl-bw.de) Az.: 2851.9-1/19

Daten aus dem Räumlichen Informations-
und Planungssystem (RIPS) der Landesanstalt
für Umwelt, Messungen und Naturschutz
Baden-Württemberg (LUBW)

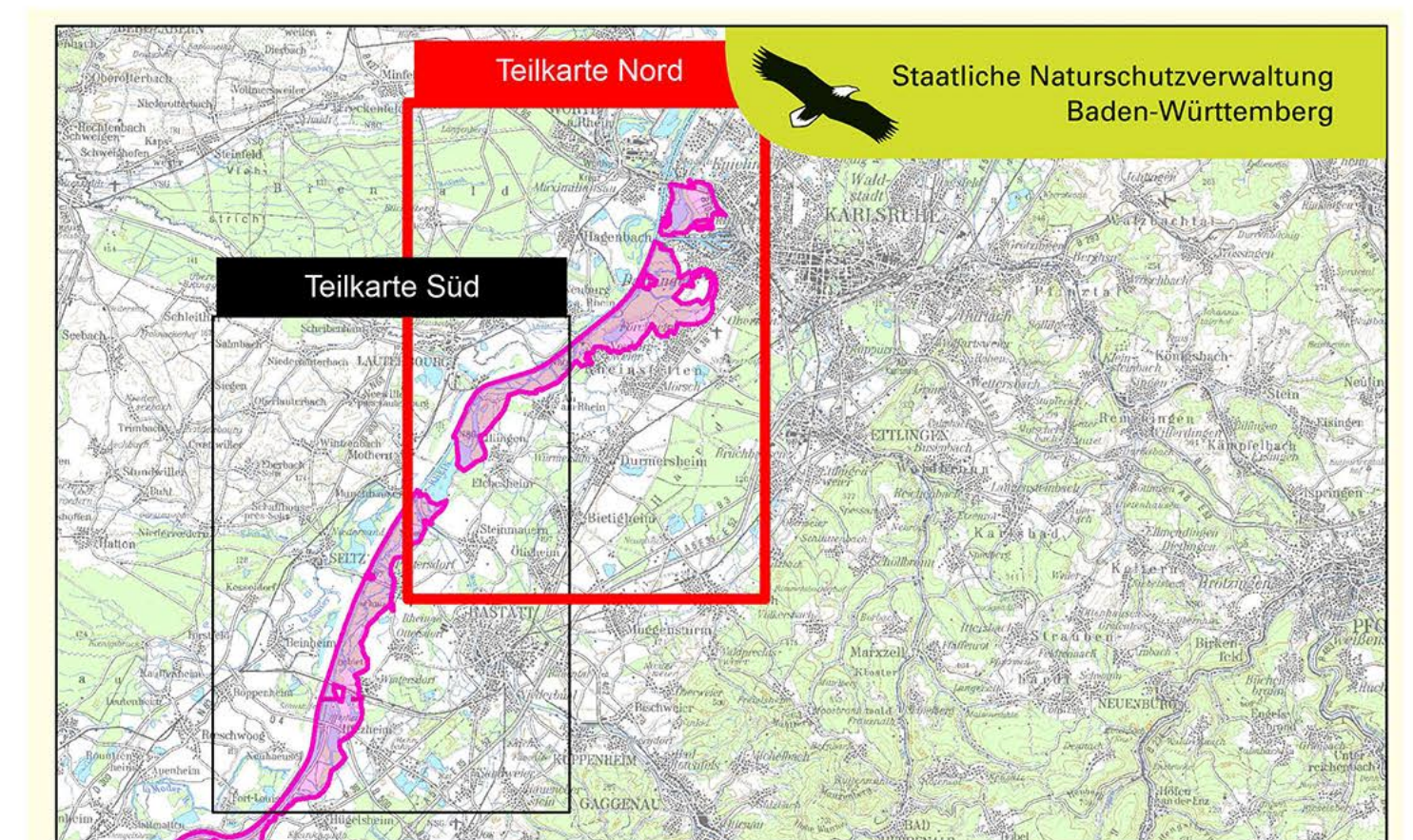

TÜK 200 unmaßstäblich

Managementplan für Natura 2000-Gebiete 7015-341,
7015-441 und 7114-441 (nördlicher Teil)
"Rheinniederung zwischen Wintersdorf und Karlsruhe"



Bestands- und Erhaltungszielearten Vogelarten nach Vogelschutzrichtlinie

Teilkarte Nord

Bearbeiter KIT, IfGG, Abteilung WWF-Auen-Institut
Gezeichnet Jonas Heck (Regierungspräsidium Karlsruhe)
Gefertigt 22.05.2019
Stand der Kartierung Oktober 2009
(ergänzt durch aktuelle Artnachweise bis einschließlich 2015)
Maßstab 1 : 25.000



Baden-Württemberg
REGIERUNGSPRÄSIDIUM KARLSRUHE



Dieses Projekt wird von
der Europäischen Union
kofinanziert (ELER)