

Natura 2000-Managementplan 8325-341 „Bodenmöser und Hengelesweiher“ und 8325-441 „Bodenmöser“

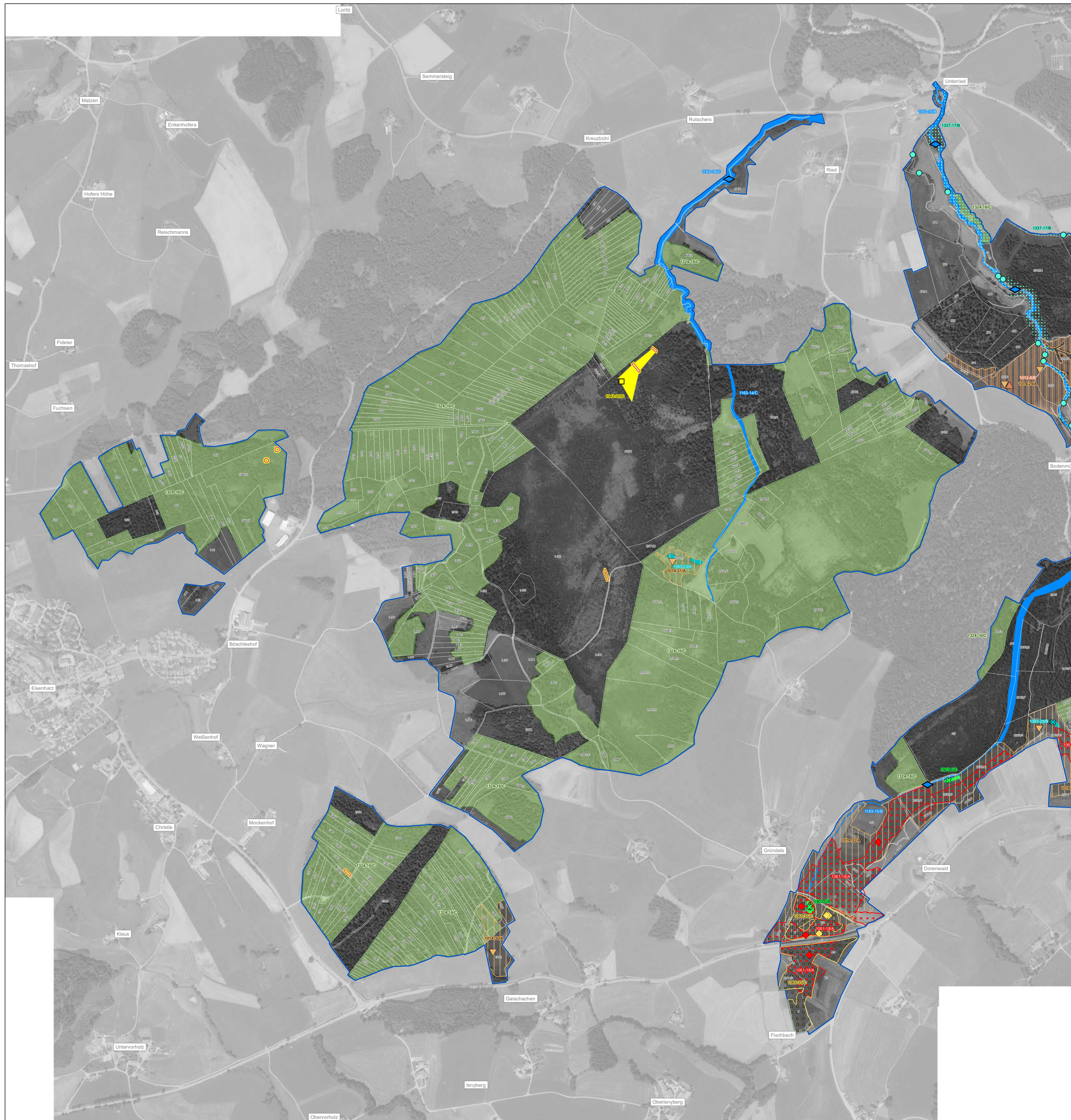

Lebensstätten und Artenfundpunkte

- | | | | |
|--------------|-----------|------|--|
| Lebensstätte | Fundpunkt | | |
| | | 1324 | Großes Mausohr
(<i>Myotis myotis</i>) |
| | | 1337 | Biber
(<i>Castor fiber</i>) |
| | | 1163 | Groppe
(<i>Cottus gobio</i>) |
| | | 1042 | Große Moosjungfer
(<i>Leucorrhinia pectoralis</i>) |
| | | 1061 | Dunkler Wiesenknopf-Ameisenbläuling
(<i>Maculinea nausithous</i>) |
| | | 1065 | Goldener Scheckenfalter
(<i>Euphydryas aurinia</i>) |
| | | 1082 | Schmalbindiger Breitflügel-Tauchkäfer
(<i>Graphoderus bilineatus</i>) |
| | | 1013 | Vierzähnlige Windschnecke
(<i>Vertigo geyeri</i>) |
| | | 1014 | Schmale Windschnecke
(<i>Vertigo angustior</i>) |
| | | 1386 | Grünes Koboldmoos
(<i>Buxbaumia viridis</i>) |
| | | 1393 | Firnisländisches Sichelmoos
(<i>Drepanocladus vermicosus</i>) |
| | | 1903 | Sumpf-Glanzkraut
(<i>Liparis loeselii</i>) |

Beschriftung der Lebensstätten
 Angegeben sind
 – der Artencode (siehe oben),
 – die Endziffer(n) der Datenbanknummer je Erfassungseinheit und der
 – Erhaltungszustand (A = hervorragend, B = gut, C = durchschnittlich)
 Beispiel: Sumpf-Glanzkraut, Erfassungseinheit 1...33, Erhaltungszustand gut

Erhaltungsziele
 Ziel ist die Erhaltung der Populationen und Lebensstätten mindestens in ihrem derzeitigen Zustand – siehe Beschriftung auf der Karte.

Entwicklungsziele
 Entwicklung einer stabilen Population der Großen Moosjungfer
 Verbesserung der Eignung als Reproduktions- und Jagdhabitat für den Schmalbindigen Breitflügel-Tauchkäfer

Sonstige Informationen
 FFH-Gebiet 8325-341 „Bodenmöser und Hengelesweiher“
 Flurstück mit Nummer (sofern darstellbar)

Grundlage: Orthophoto 1 : 5.000 (DOP)
 Topographische Karte 1 : 100.000 (TK100)
 Automatisiertes Liegenschaftskataster (ALK)
 © Landesamt für Geoinformation und
 Landentwicklung Baden-Württemberg (LGL)
 (www.lgl-bw.de) Az.: 2851.9-1/19

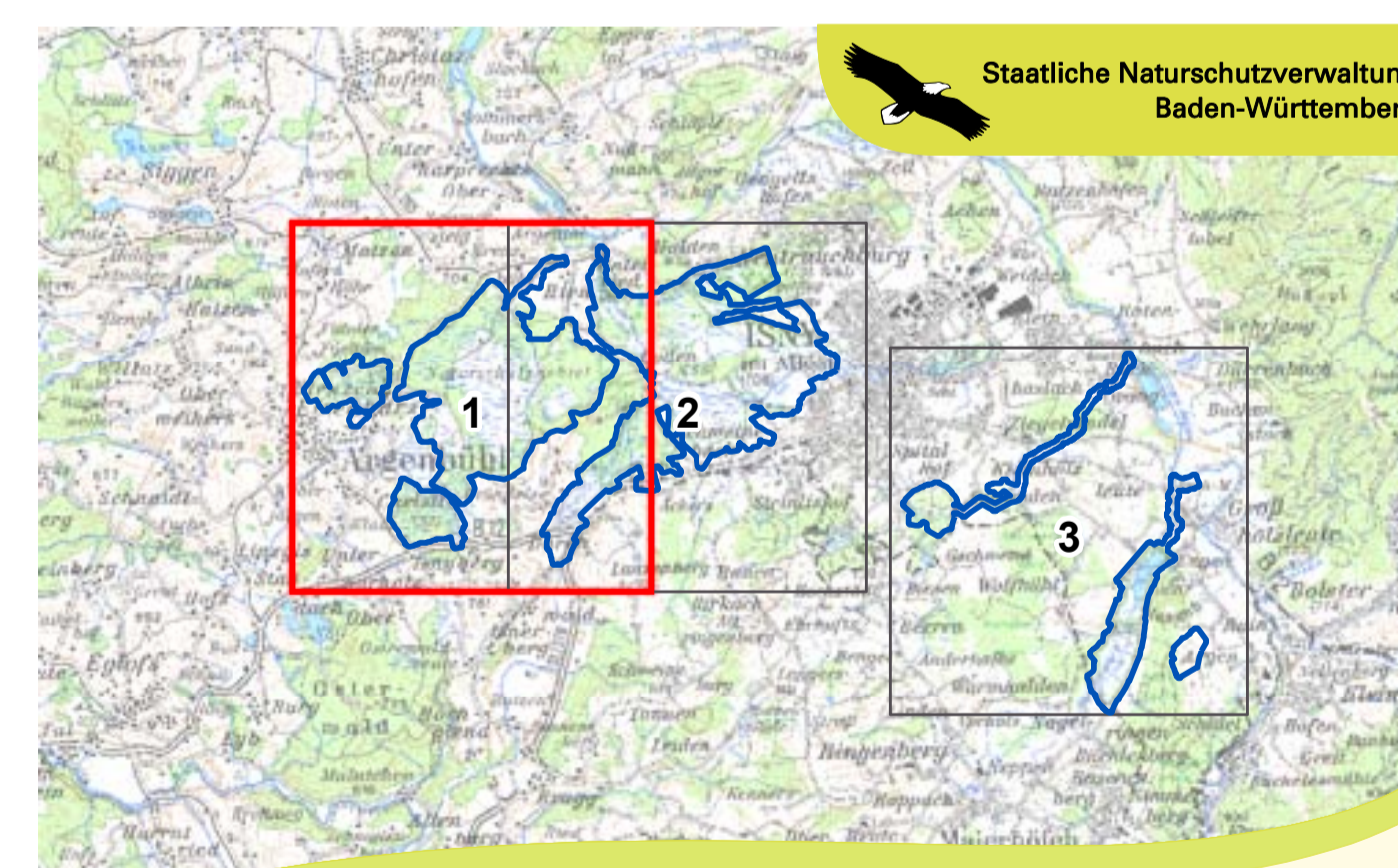
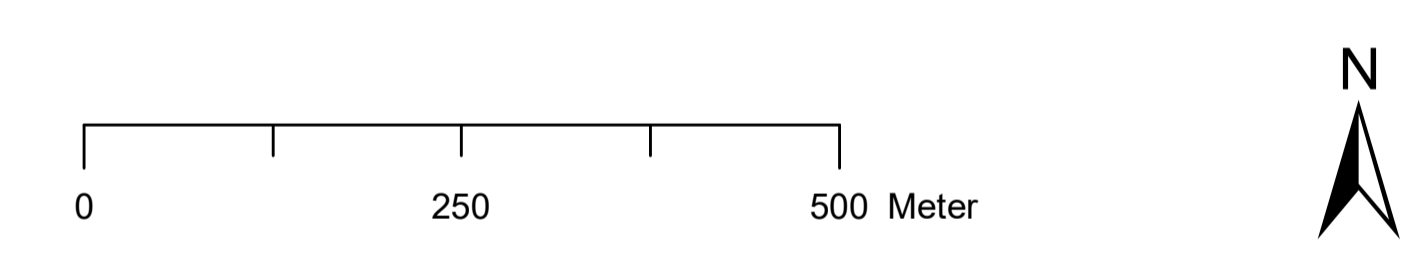

Managementplan für das FFH-Gebiet
 8325-341 „Bodenmöser und Hengelesweiher“ und
 das Vogelschutzgebiet 8325-441 „Bodenmöser“

Karte 2.2 Bestand und Ziele
 Arten nach Anhang II der FFH-Richtlinie
 Teilkarte 1

Bearbeitung: PAN GmbH, München
 Gezeichnet: Dr. Katharina Stöckl, Jörg Tschiche
 Gefertigt: April 2020
 Stand der Kartierung: September 2017
 Maßstab: 1 : 5.000