

# Natura 2000-Managementplan

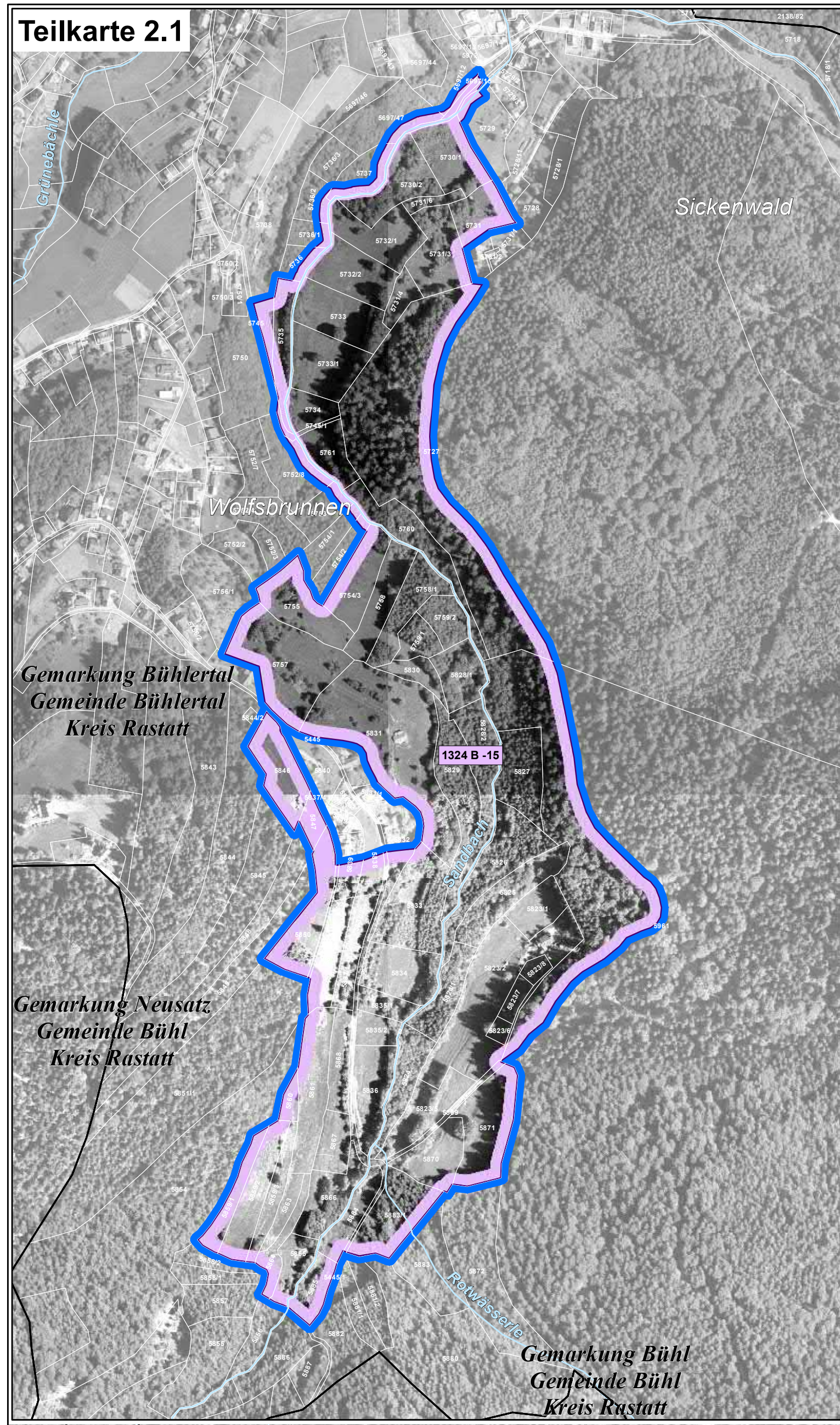
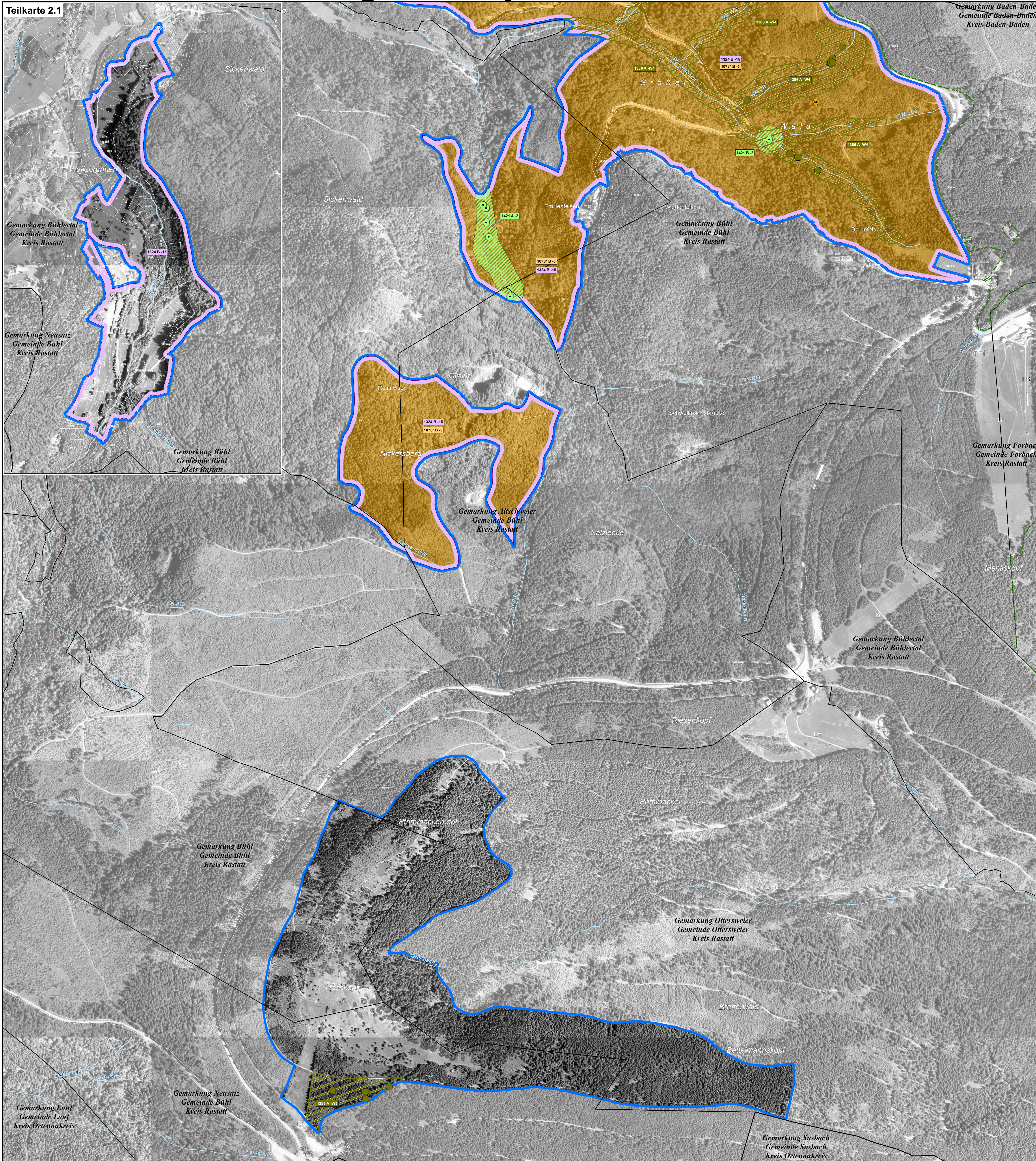

### LEGENDE

**Arten: Bestand (Lebensstätten / Artfundpunkte) und Erhaltungsziele**  
 Erhaltung der Populationen und ihrer Lebensstätten in ihrem derzeitigen Zustand bzw. Aufwertung der verschlechterten Populationen und ihrer Lebensstätten

- 1059 - Heller Wiesenknopf-Ameisen-Bläuling (*Maculinea teleius*)
- 1061 - Dunkler Wiesenknopf-Ameisen-Bläuling (*Maculinea nausithous*)
- \*1078 - Spanische Flagge (*Callimorpha quadripunctaria*)
- 1096 - Bachneunauge (*Lampetra planeri*)
- 1163 - Groppe (*Cottus gobio*)
- 1193 - Gelbbauchunke (*Bombina variegata*)
- 1321 - Wimperfledermaus (*Myotis emarginatus*)
- 1324 - Großes Mausohr (*Myotis myotis*)
- 1324 - Großes Mausohr (*Myotis myotis*) - Wochenstube in einem Gebäude
- 1386 - Grünes Koboldmoos (*Buxbaumia viridis*)
- 1421 - Europäischer Dünnfarn (*Trichomanes speciosum*)

\* prioritäre Art

**Erläuterung des Kürzels**

1193 C-44  
 Nummer der Erfassungseinheit (es wird die fld. Nummer der insg. 14-stelligen Zahl genannt); ein vorangestelltes W bezeichnet Walddaten  
 Bewertung des Erhaltungszustandes  
 ART-Code  
 Die Farbe der Textumrandung entspricht der Farbe der Lebensstätte einer Art.

**Bewertung des Erhaltungszustands und Erhaltungsziele**  
 Bewertung der Erfassungseinheit

- A Erhaltung in hervorragendem Erhaltungszustand
- B Erhaltung in gutem Erhaltungszustand
- C Erhaltung in durchschnittlichem oder beschränktem Erhaltungszustand

**Lebensstätten - Entwicklungsziele**  
 Aufwertung bestehender Lebensstätten werden aus kartografischen Gründen nicht dargestellt. Sie umfassen die Verbesserung des derzeitigen Erhaltungszustands (Ausnahme: Bestände, die bereits in hervorragendem Erhaltungszustand sind).

Neuschaffung von Lebensstätten einer Art

- 1059 - Heller Wiesenknopf-Ameisen-Bläuling (*Maculinea teleius*)
- 1061 - Dunkler Wiesenknopf-Ameisen-Bläuling (*Maculinea nausithous*)

**Gebietsgrenzen**

- FFH-Gebiet 7315-311 "Talschwarzwald zwischen Bühlertal und Forbach"
- Nationalpark Schwarzwald
- Gewässernetz
- Gemarkungsgrenze
- Kreisgrenze
- ALK-Flurstücksgrenze mit Flurstücksnummer im FFH-Gebiet (Stand 2014)

**Hinweis zur Legende:** Da die Legende für alle Teilkarten gleichermaßen gilt, kann es sein, dass in dem jeweiligen Kartenblatt nicht alle Lebensstätten einer Art, die in der Legende aufgeführt sind, vorkommen.

**Grundlage:**  
 Topographische Übersichtskarte TÜK 200  
 Orthophoto 1:10.000 (DOP)  
 Automatisiertes Liegenschaftskataster (ALK)

© Landesamt für Geoinformation und Landentwicklung Baden-Württemberg (LGL)  
 (www.lgl-bw.de) Az.: 2851.9-1/19

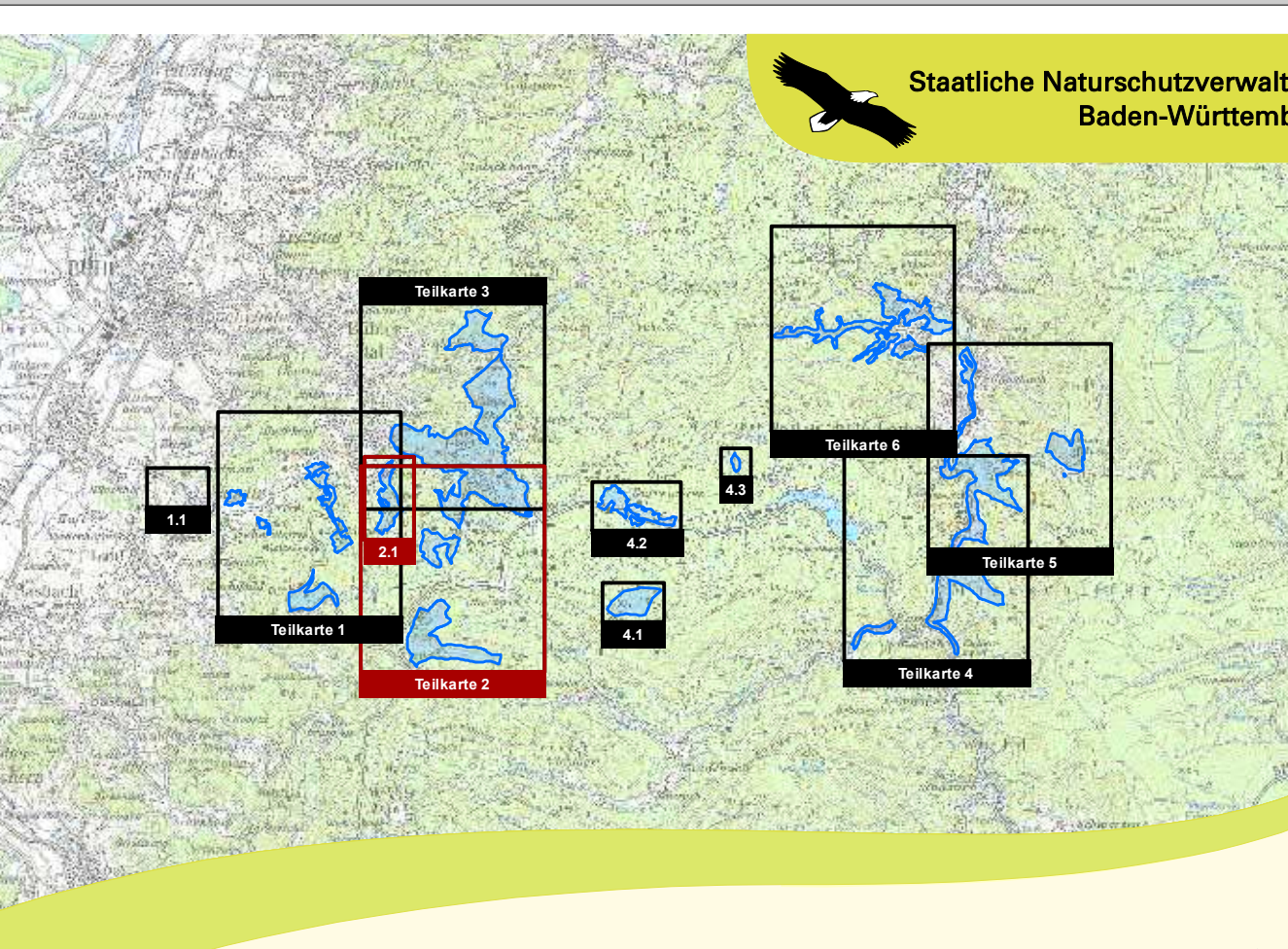

Managementplan für das FFH-Gebiet 7315-311 „Talschwarzwald zwischen Bühlertal und Forbach“

Staatliche Naturschutzverwaltung Baden-Württemberg

**Bestandes- und Zielekarte Lebensstätten der FFH-Arten**  
 Teilkarte 2

Bearbeiter: Dr. V. Späth - ILN Bühl  
 Gezeichnet: U. Mader - ILN Bühl  
 Gefertigt: 03. 04. 2020  
 Stand der Kartierung: 11. 11. 2017  
 Maßstab: 1 : 5.000

gearbeitet mit Mitteln der EU

Baden-Württemberg  
 REGIERUNGSPRÄSIDIUM KARLSRUHE