

Natura 2000 - Managementplan "Enztal bei Mühlacker"

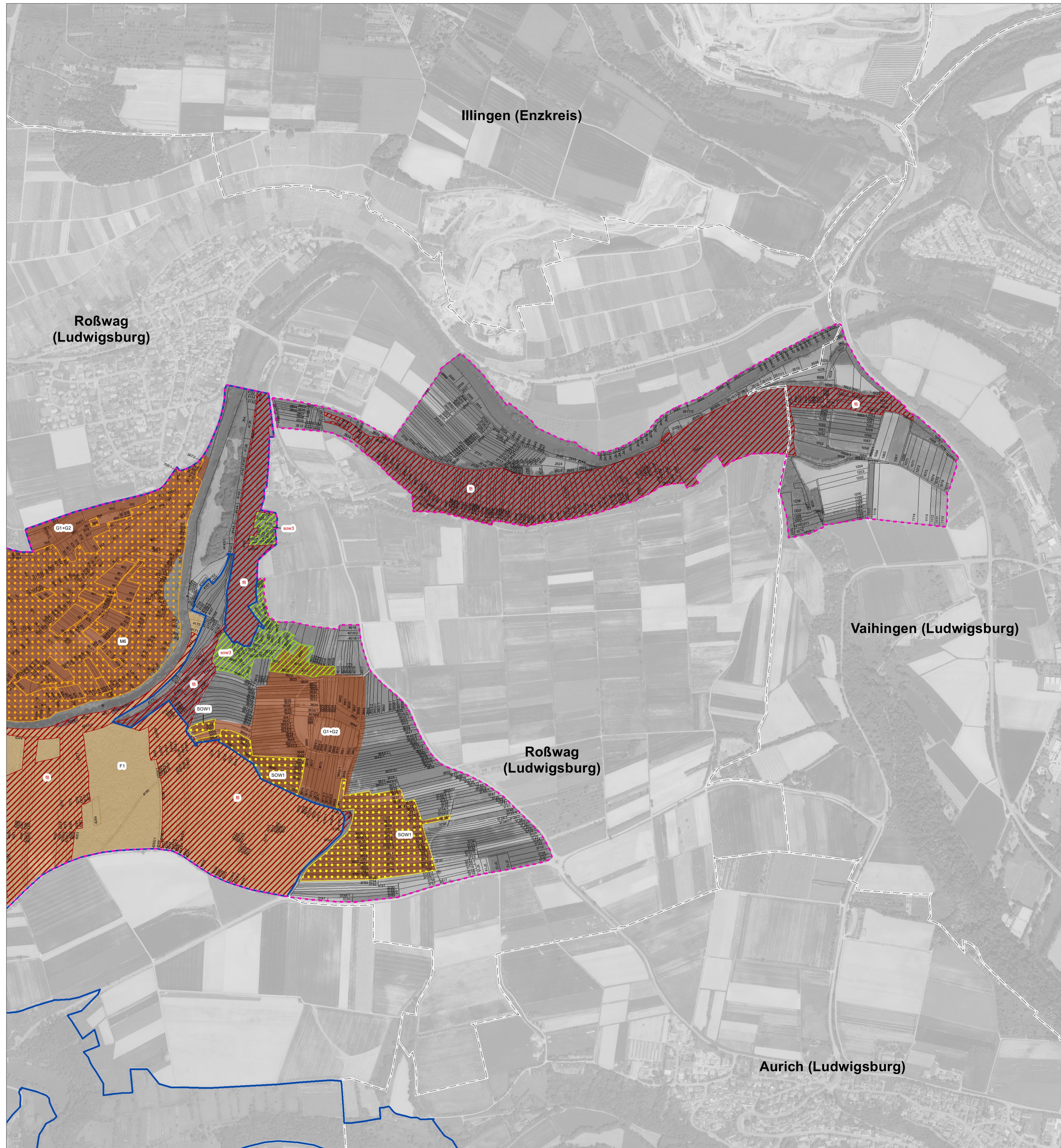

Legende

Erhaltungsmaßnahmen

| Kürzel und Erläuterung der Maßnahmen | Betroffene Lebensraumtypen ¹ | Betroffene Tierarten ² |
|---|---|--|
| F1: Naturnahe Waldwirtschaft fortführen | | A207, A234, A236, A238 |
| G1: Regelmäßige Gehölzfernung | | A338 |
| G2: Reduzierung des Gehölzanteils | | A233, A338 |
| KM: Keine Maßnahme (keine kartografische Darstellung) | | A004, A072, A073, A074, A099, A103, A215, A229, A232 |
| M6: Zwei- bis dreimal jährliche Mahd mit Abräumen ohne Düngung mit früher erster Mahd | 6510 | A122 |
| SOW1: Erhaltung und Förderung extensiv genutzter Streuobstwiesen | | A321, A233, A234, A238 |

Entwicklungsmaßnahmen

| Kürzel und Erläuterung der Maßnahmen | Betroffene Lebensraumtypen ¹ | Betroffene Tierarten ² |
|---|---|--|
| f8: Förderung von Habitatstrukturen im Wald | | A207, A234, A236, A238 |
| km: Keine Maßnahme (keine kartografische Darstellung) | | A004, A072, A073, A074, A099, A103, A122, A215, A229, A338 |
| mh1: Markierung von Horstbäumen in allen Waldbeständen (keine kartografische Darstellung) | | A073, A074, A099 |
| Aufhängen von Nistkästen (keine kartografische Darstellung) | | A233 |
| sow3: Wiederherstellung von Streuobstwiesen | | A233, A234, A321, A238 |

Erläuterung zur Beschriftung der Maßnahmen in der Karte

- F1 Erhaltungsmaßnahme
- f8 Entwicklungsmaßnahme

Grenzen

- Vogelschutzgebiet
- FFH-Gebiet
- Gemarkung
- Nr. Flurstück / Flurstücksnummer

Grundlage:
 Topographische Karte 1:25.000 (TK25)
 6918, 6919, 7018, 7019, 7118, 7119
 Orthophoto 1:10.000 (DOP)
 Automatisiertes Liegenschaftskataster (ALK)

© Landesamt für Geoinformation und
 Landentwicklung Baden-Württemberg (LGL)
 (www.lgl-bw.de) Az.: 2851-9-1/19

¹ Codes der Lebensraumtypen
 nach Anhang I der FFH-Richtlinie

6510 Magere Flachland-Mähwiesen

² Codes der Tierarten
 nach Anhang I der Vogelschutz-Richtlinie

- A004 Zwergtaucher (*Tachybaptus ruficollis*)
- A072 Wespenbussard (*Pernis apivorus*)
- A073 Schwarzmilan (*Milvus migrans*)
- A074 Rotmilan (*Milvus milvus*)
- A099 Baumfalke (*Falco subbuteo*)
- A103 Wanderfalke (*Falco peregrinus*)
- A122 Wachtelkönig (*Crex crex*)
- A207 Hohltaube (*Columba oenas*)
- A215 Uhu (*Bubo bubo*)
- A229 Eisvogel (*Alcedo atthis*)
- A232 Wiedehopf (*Upupa epops*)
- A233 Wendehals (*Jynx torquilla*)
- A234 Grauspecht (*Picus canus*)
- A236 Schwarzspecht (*Dryocopus martius*)
- A238 Mittelspecht (*Dendrocopos medius*)
- A321 Halsbandschnäpper (*Ficedula albicollis*)
- A338 Neuntöter (*Lanius collurio*)

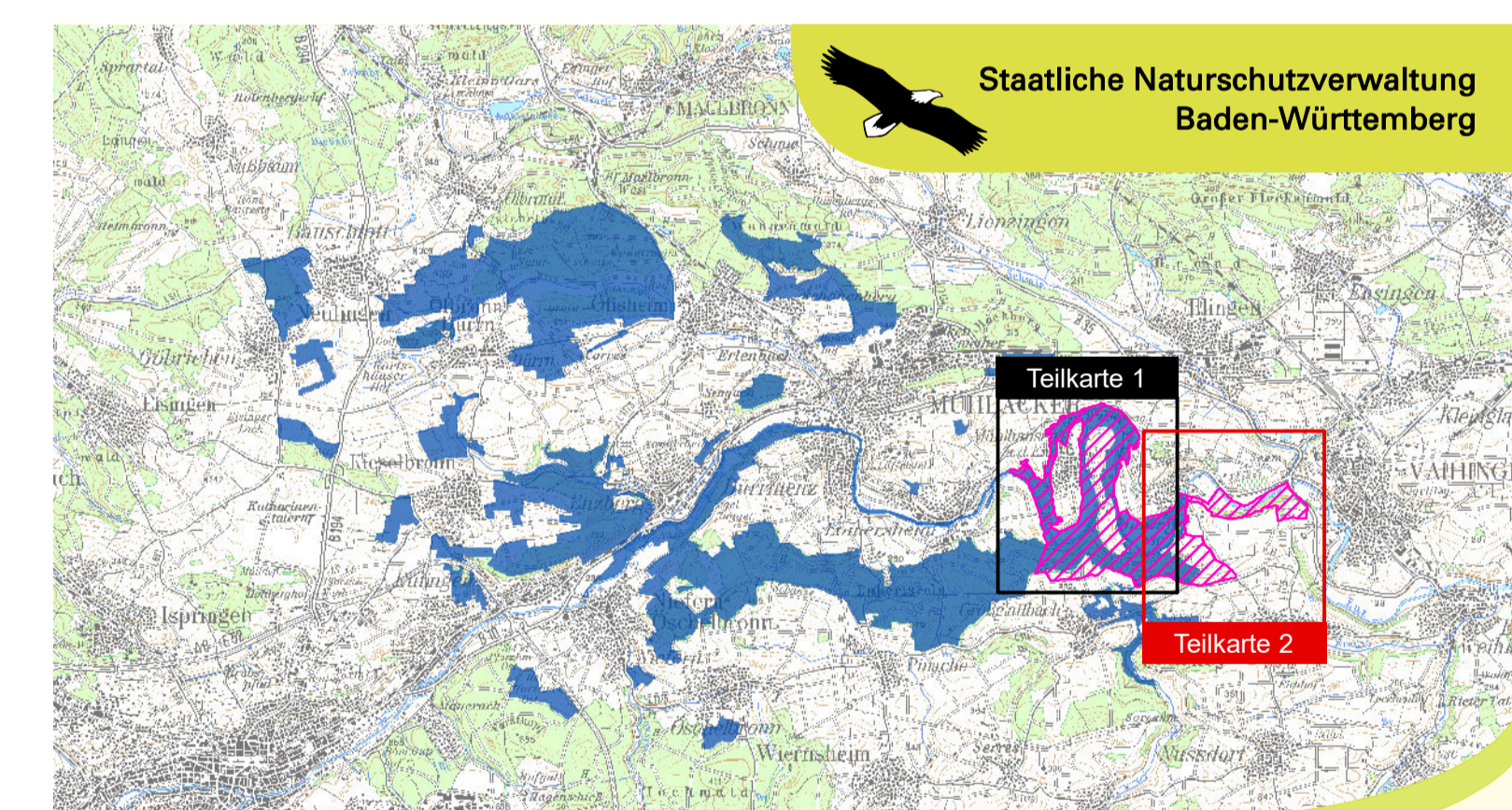
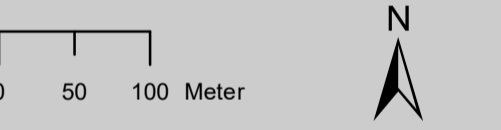

Maßstab 1 : 120.000
 TK 100

**Managementplan
 für das FFH-Gebiet 7018-342
 "Enztal bei Mühlacker"
 und das Vogelschutzgebiet
 7019-441 "Enztal Mühlhausen-Roßwag"**



**Arten nach Anh. I und Art. 4.2 EG-Vogelschutzrichtlinie
 Maßnahmen**

Teilkarte 2

| | |
|----------------------|--------------------------------|
| Bearbeiter | Mathias Kramer, Jochen Lehmann |
| Gezeichnet | Karola Wiest |
| Gefertigt | 12.03.2020 |
| Stand der Kartierung | 25.07.2015 |
| Maßstab | 1 : 5.000 |

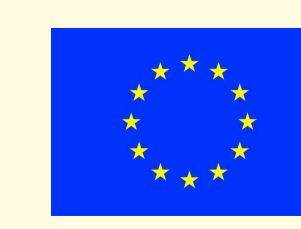

gefördert mit Mitteln der EU



Baden-Württemberg
 REGIERUNGSPRÄSIDIUM KARLSRUHE