

Natura 2000-Managementplan 6424-341 „Nordöstliches Tauberland“

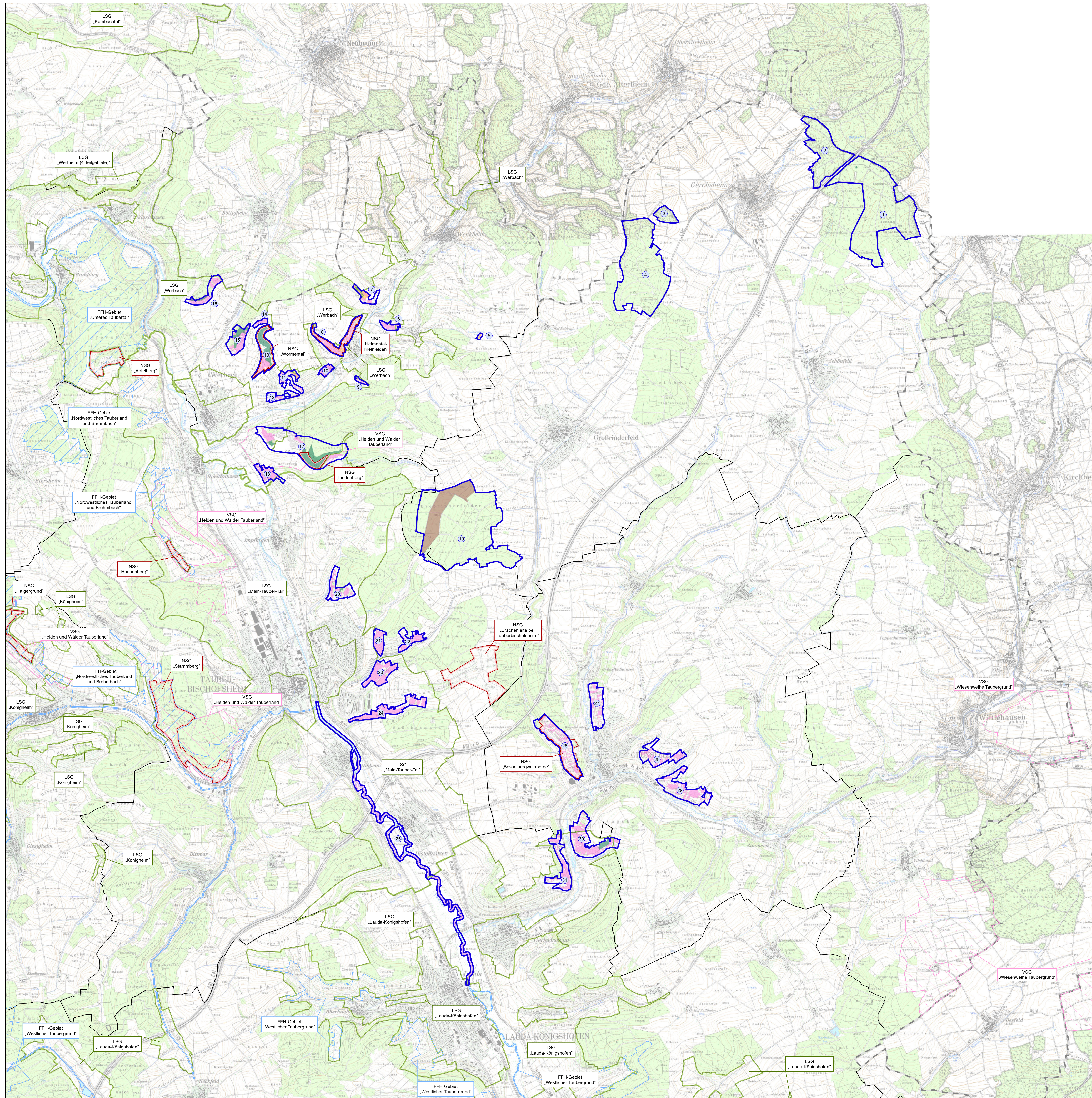

Übersichtskarte

- FFH-Gebiet 6424-341 „Nordöstliches Tauberland“
- Teilgebiete**
- | | |
|-------------------------|---------------------------|
| 1 Gerchsheimer Forst | 17 Lindenberg und Hühberg |
| 2 Spitalwald | 18 Tauberhellen |
| 3 Eichich | 19 Großrinderfelder Forst |
| 4 Hachtel | 20 Heimberg |
| 5 Rosbrunnensee | 21 Innerer Edelberg |
| 6 Brunntal | 22 Äußerer Edelberg |
| 7 Emmental | 23 Büchelberg |
| 8 Helmental-Kleinleiden | 24 Brachenleite |
| 9 Leitenberg | 25 Tauber |
| 10 Hirschberg | 26 Besselbergweinberge |
| 11 Ettal | 27 Unterer Hühberg |
| 12 Bildhäule | 28 Giebelsberg |
| 13 Wormental | 29 Stammberg |
| 14 Krankenfels | 30 Sellingsberg |
| 15 Limbachleite | 31 Elend |
| 16 Am Kapf | |

- weitere Schutzgebiete**
- Naturschutzgebiete
 - weitere FFH-Gebiete
 - Vogelschutzgebiete
 - Landschaftsschutzgebiete
 - Waldbiotope (§ 30a LWaldG und/oder § 33 BNatSchG)*
 - gesetzlich geschützte Biotope (§ 33 BNatSchG)*
 - Flächenhafte Naturdenkmale (FND)*
 - Schonwälder*

*Darstellung lediglich innerhalb des Bearbeitungsgebiets

- Sonstiges**
- Landesgrenze Baden-Württemberg/Bayern
 - Gemeindegrenzen

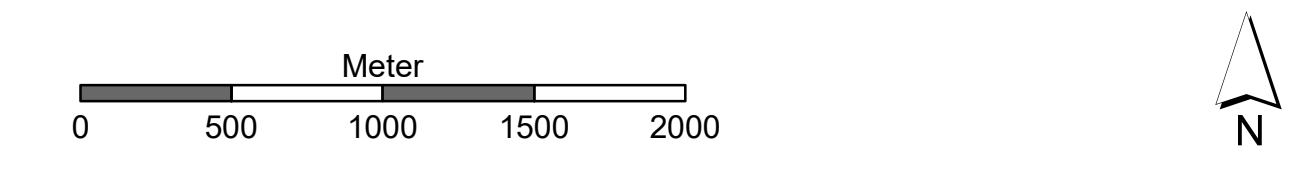

Kartgrundlage: Topographische Karte (TK25, UK500), Landesamt für Geoinformation und Landentwicklung Baden-Württemberg (L.G.) (www.lgl-bw.de) Az.: 2851.9-1/19

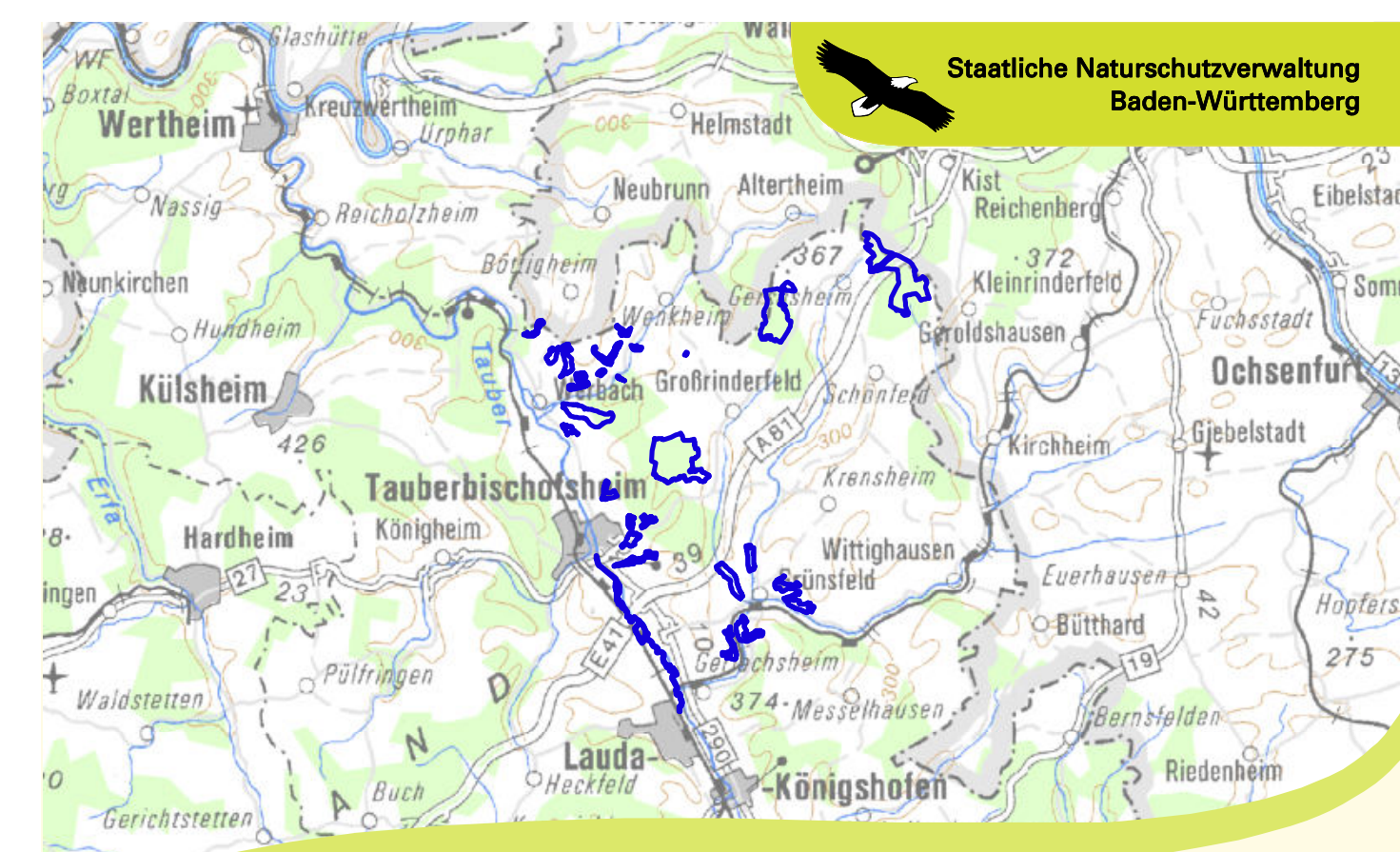

Managementplan für das FFH-Gebiet 6424-341 „Nordöstliches Tauberland“

Übersichtskarte

Bearbeiter: Tier- und Landschaftsökologie Dr. J. Deuschle
 Gezeichnet: M. Eng, R. Wunram
 Gefertigt: 09.07.2020
 Stand der Kartierung: 2018
 Maßstab: 1:25.000