Natura 2000-Managementplan 6223-311 "Unteres Taubertal"

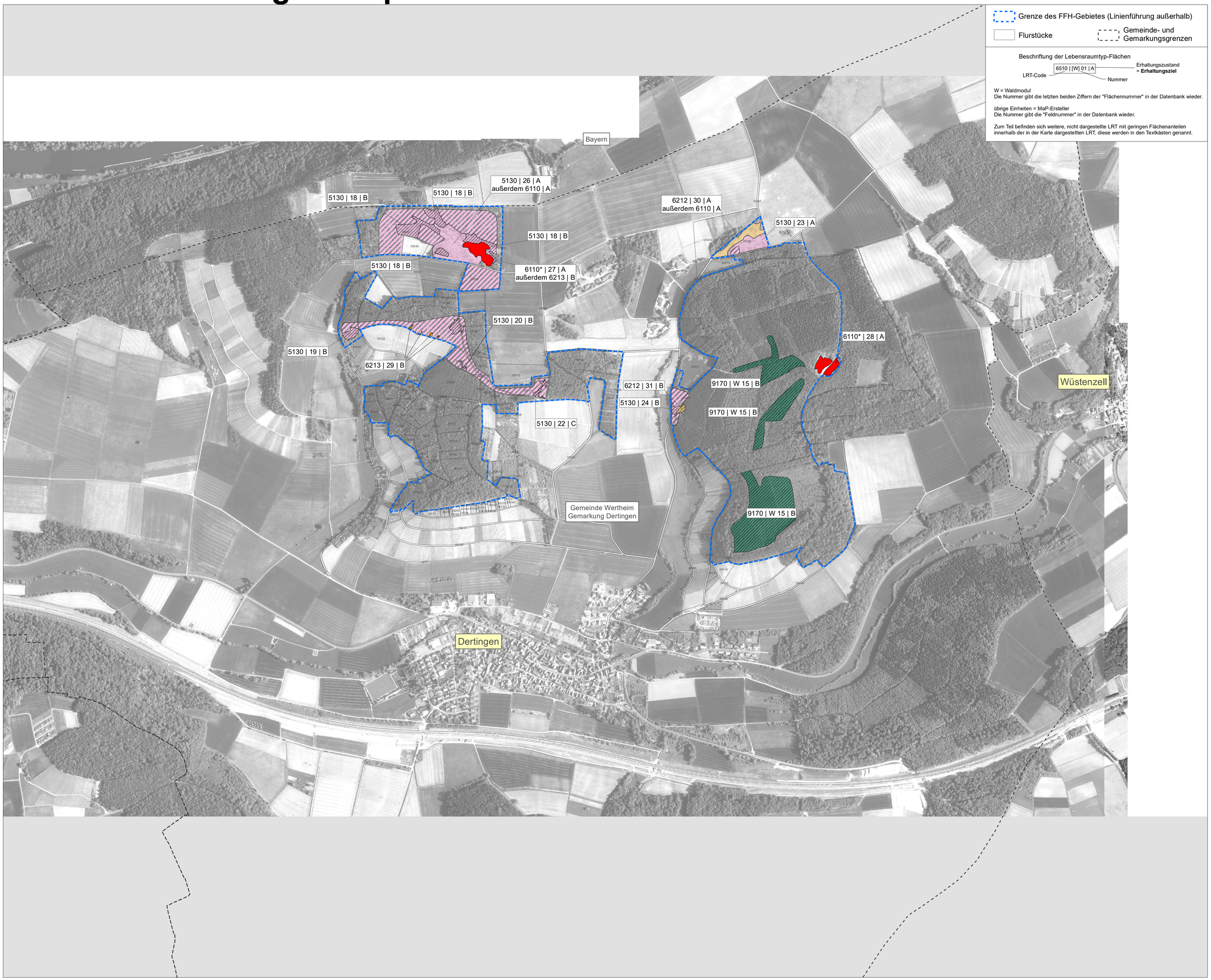

Lebensraumtypen nach Anhang I FFH-RL

- 3150 Natürliche, nährstoffreiche Seen
- 3260 Fließgewässer mit flutender Wasservegetation (Darstellung leicht vergrößert)
- 5130 Wacholderheiden
- 6110* Kalk-Pionierrasen
- 6212 Submediterrane Halbtrockenrasen
- 6212* Submediterrane Halbtrockenrasen (mit bemerkenswerten Orchideen)
- 6430 Feuchte Hochstaudenfluren (Darstellung leicht vergrößert)
- 6510 Magere Flachland-Mähwiesen
- 8220 Silikatfelsen mit Felsspaltenvegetation (Darstellung leicht vergrößert)
- 9110 Hainsimsen-Buchenwald
- 9130 Waldmeister-Buchenwald
- 9150 Orchideen-Buchenwälder
- 9170 Labkraut-Eichen-Hainbuchenwald
- 9180* Schlucht- und Hangmischwälder
- 91E0* Auenwälder mit Erle, Esche, Weide (Darstellung leicht vergrößert)

Erhaltungszustand = Erhaltungsziel

Für die LRT 3150, 3260, 6430, 8220 und 91E0* wird der Erhaltungszustand nur in den Textkästen dargestellt.

- A hervorragend
- B gut
- C durchschnittlich bzw. beschränkt

Erhaltungsziele

Die Erhaltungsziele der Bestandsflächen entsprechen dem derzeitigen Erhaltungszustand.

Wiederherstellung des LRT 6510 Magere Flachland-Mähwiesen (bei allen Beständen voraussichtlich innerhalb von 6 Jahren möglich)

Entwicklungsziele

Entwicklungsziele zur Verbesserung des derzeitigen Zustandes:
Diese werden nicht kartografisch dargestellt, sie sind im Textteil formuliert und finden sich in der Maßnahmenplanung als Entwicklungsmaßnahmen wieder.

Entwicklungsflächen für Lebensraumtypen des Anhang I FFH-RL
Entwicklungsflächen sind Vorschläge für die Neu- bzw. Wiederentwicklung von Lebensraumtypen auf dafür geeigneten Flächen.

- Entwicklung des LRT 3150 Natürliche, nährstoffreiche Seen
- Entwicklung des LRT 5130 Wacholderheide
- Entwicklung des LRT 6210 Kalk-Magerrasen
- Entwicklung des LRT 6430 Feuchte Hochstaudenfluren
- Entwicklung des LRT 6510 Magere Flachland-Mähwiesen

Grundlage: DOP, ALK, UK500 | Az.: 2851.9-1/19 | www.lgl-bw.de
© Landesamt für Geoinformation und Landentwicklung Baden- Württemberg (LGL)

0 0,25 0,5 Kilometer

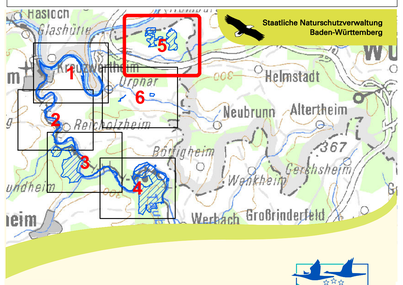

Managementplan
für das FFH-Gebiet 6223-311
"Unteres Taubertal"

NATURA 2000

Bestand und Ziele: LRT

Teilkarte 5

Bearbeiter	**P.L.Ö.G. GbR**
	C. Andres
Gezeichnet	C. Busch
Gefertigt	17.02.2020
Stand der Kartierung	Oktober 2017
Maßstab	1 : 5.000

gefördert mit Mitteln der EU

Baden-Württemberg
REGIERUNGSPRÄSIDIUM KARLSRUHE

Unteres_Tauber_bestand_lebensraumtypen_karte_20200217.mxd | 17.02.2020