

# Natura 2000-Managementplan

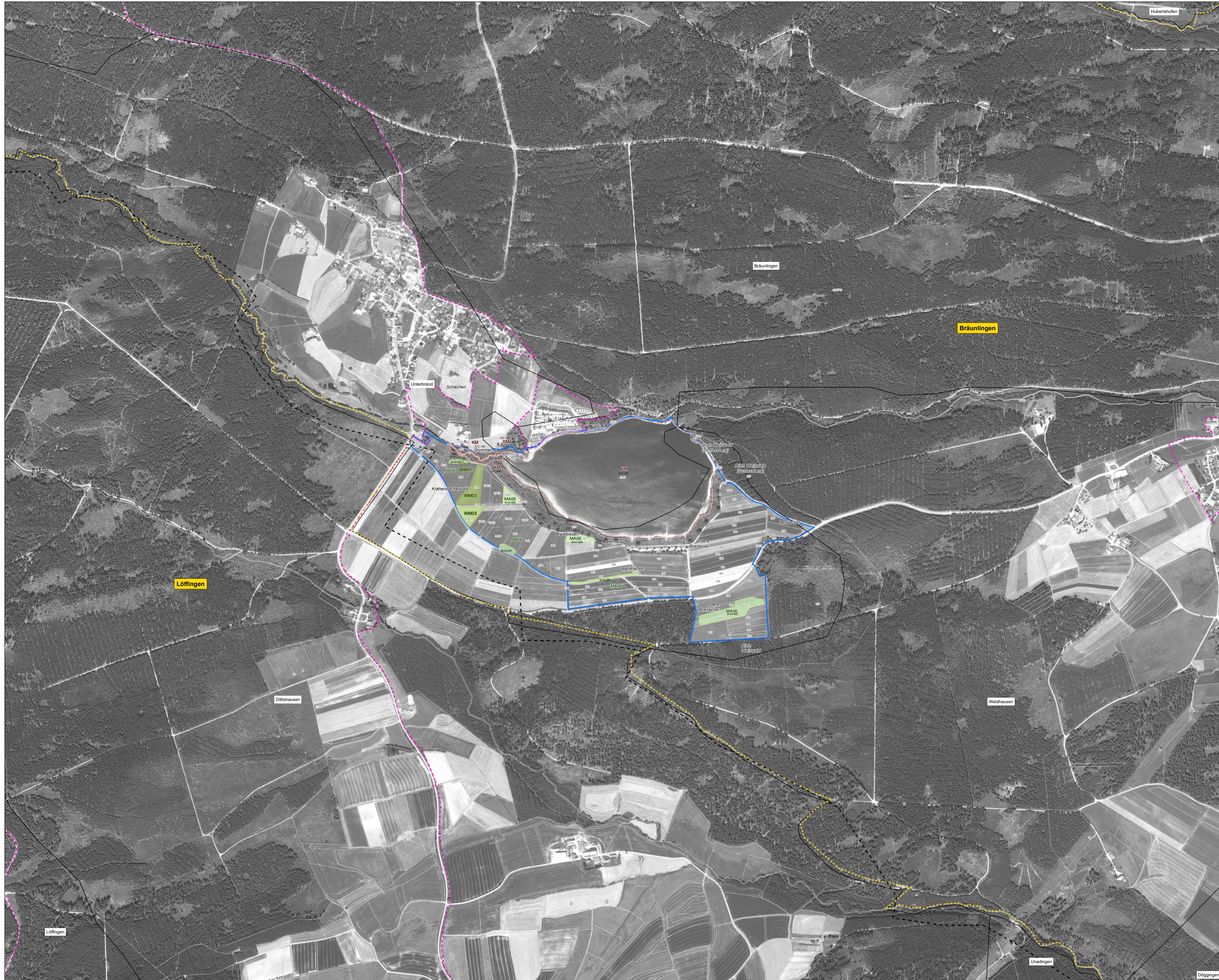

**Legende**

Kennzeichnung	Beschriftung
	Naturschutzgebietsgrenze
	FFH-Gebietsgrenze
	Vogelschutzgebietsgrenze
	Naturraumgrenze
	Kreisgrenze
	Gemeindegrenze
	Gemarkungsgrenze
	Flurstücksgrenze
	<b>Weierbachtal</b>
	<b>Donaueschingen</b>
	Grünlingen

1-A-001 Nr. der Erfassungseinheit

Erläuterung:  
 1 = Waldmodul; 2 = Offenland  
 A/B/C - Nr.EE: weitere Hinweise zum EE-Kürzel  
 finden Sie in den Erhebungsbögen

*Flächen, auf denen Wiederherstellungsmaßnahmen stattfinden, besitzen keine Nr. der Erfassungseinheit, da sie nicht als Lebensraumtyp kartiert worden sind.*

Empfehlungen für Erhaltungs- und Entwicklungsmaßnahmen sind dem beigefügten Legendenheft zu entnehmen.

Kartengrundlagen:  
 - Automatisiertes Liegenschaftskataster (ALK)  
 - Orthophotos 1:10.000 (DOP)  
 © Landesamt für Geo-Information und Landentwicklung Baden-Württemberg (LGL)  
 (www.lgl-bw.de) Az.: 2851.9-1/19  
 - Digitale Topographische Karte 1:500.000 (DTK500) in Übersichtskarte  
 © GeoBasis-DE / BKG 2017

0 250 500 Meter

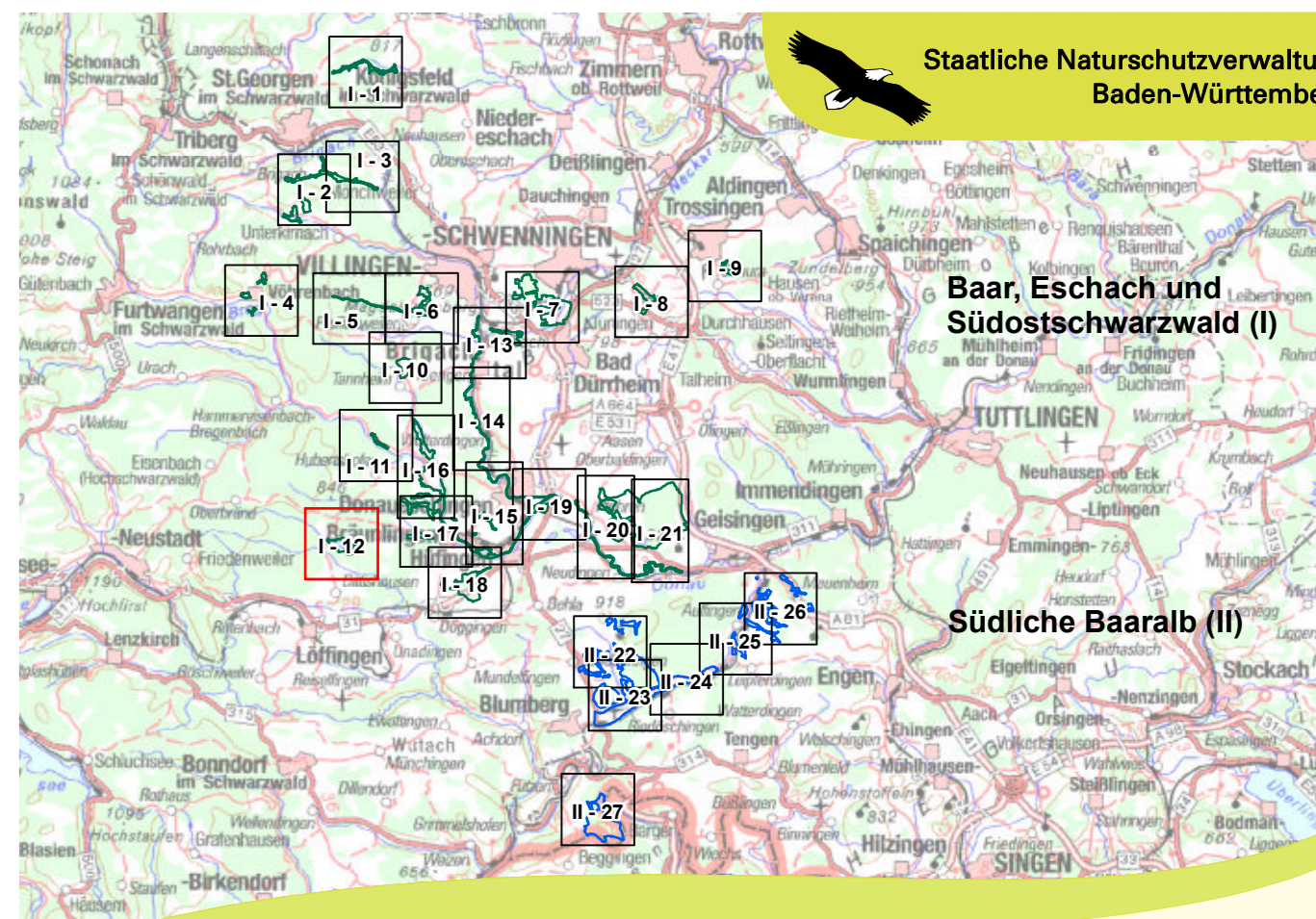

Managementplan für das FFH-Gebiet 7916-311  
 Baar, Eschach und Südoschwarzwald –  
 Teilgebiete "Baar" und "Südoschwarzwald" und  
 FFH-Gebiet 8117-341 Südliche Baarab

**Maßnahmenkarte**  
 Teilkarte I - 12

Bearbeiter	Institut für Landschaft und Umwelt
Gezeichnet	Sibylle Remmer (B.Eng.)
Gefertigt	29.02.2020
Stand der Kartierung	31.09.2015
Maßstab	1 : 5.000