

# Natura 2000-Managementplan

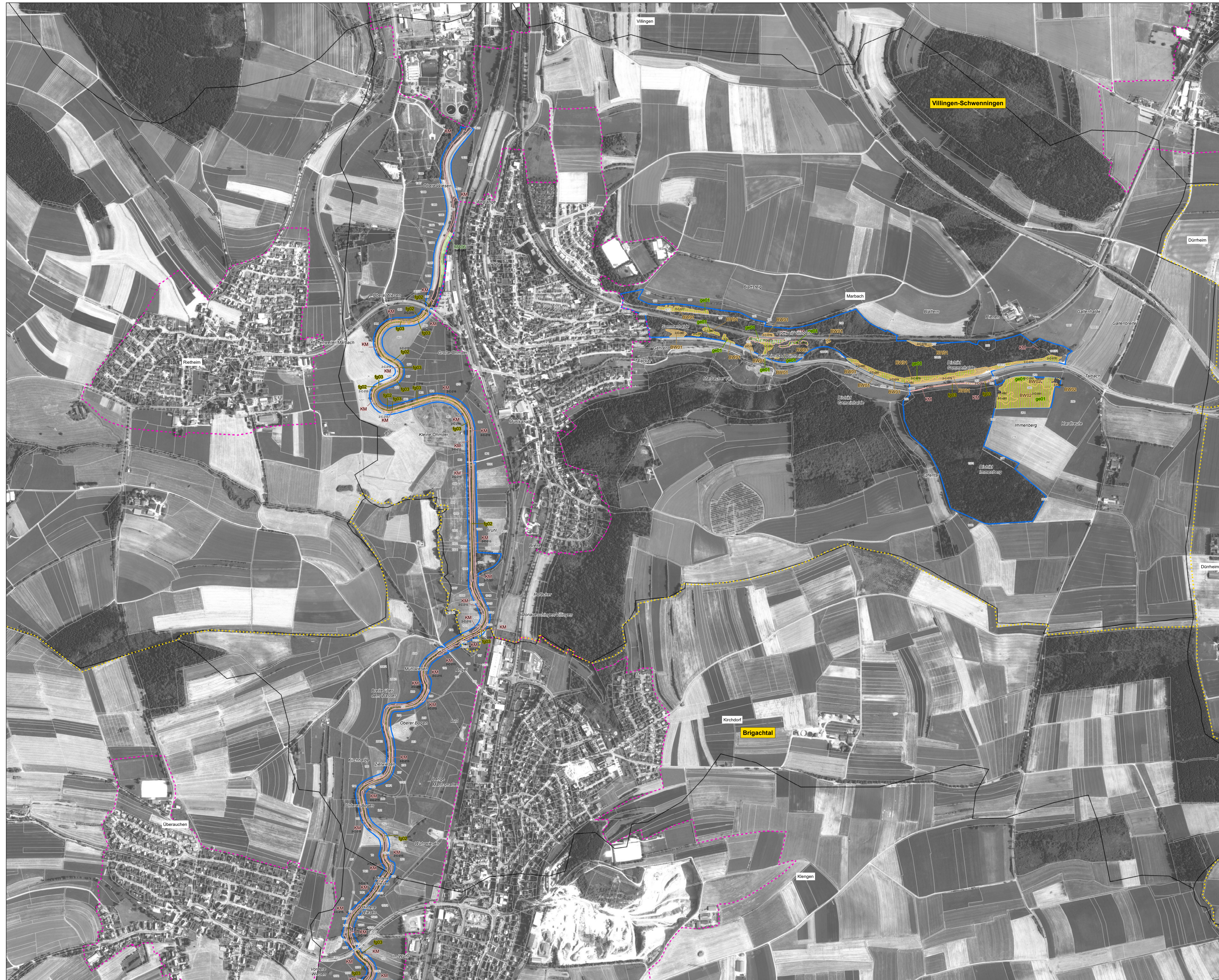

**Legende**

<b>Kennzeichnung</b>	<b>Beschriftung</b>
Naturschutzgebietsgrenze	<b>Weilherbachtal</b>
FFH-Gebietsgrenze	
Vogelschutzgebietsgrenze	
Naturraumgrenze	
Kreisgrenze	<b>Donaueschingen</b>
Gemeindegrenze	Grünigen
Gemarkungsgrenze	
Flurstücksgrenze	

1-A-001 Nr. der Erfassungseinheit

Erläuterung:  
 1 = Waldmodul; 2 = Offenland  
 A/B/C - Nr.EE: weitere Hinweise zum EE-Kürzel  
 finden Sie in den Erhebungsbögen

*Flächen, auf denen Wiederherstellungsmaßnahmen stattfinden, besitzen keine Nr. der Erfassungseinheit, da sie nicht als Lebensraumtyp kartiert worden sind.*

Empfehlungen für Erhaltungs- und Entwicklungsmaßnahmen sind dem beigefügten Legendenheft zu entnehmen.

Kartengrundlagen:  
 - Automatisiertes Liegenschaftskataster (ALK)  
 - Orthophoto 1:10.000 (DOP)  
 © Landesamt für Geoinformation und Landentwicklung Baden-Württemberg (LGL)  
 (www.lgl.bw.de) Az.: 2851.9-1/19  
 - Digitale Topographische Karte 1:500.000 (DTK500) in Übersichtskarte  
 © GeoBasis-DE / BKG 2017

0 250 500 Meter

N

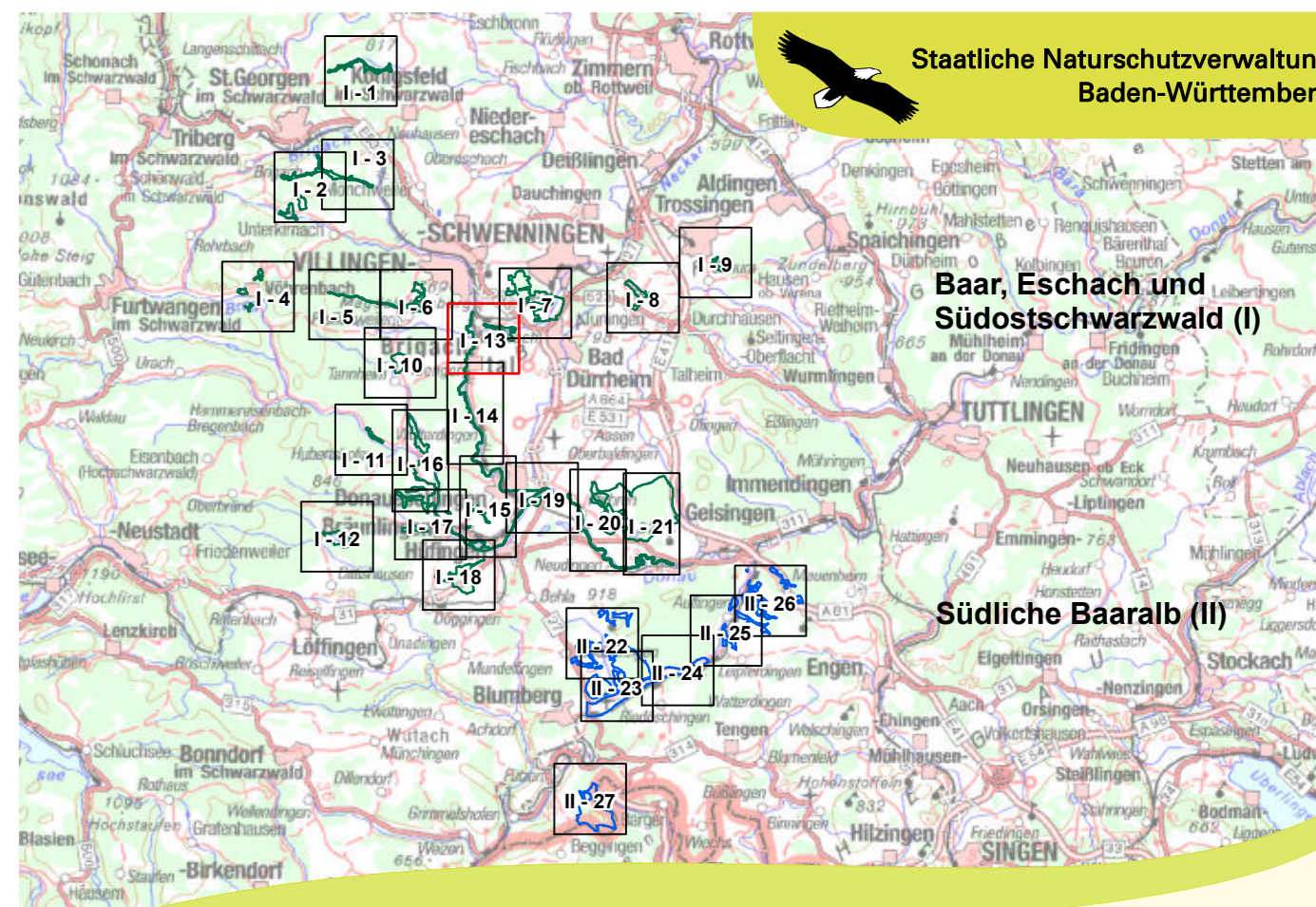

Managementplan für das FFH-Gebiet 7916-311  
 Baar, Eschach und Südostschwarzwald –  
 Teilgebiete "Baar" und "Südostschwarzwald" und  
 FFH-Gebiet 8117-341 Südliche Baarab



**Maßnahmenkarte**  
 Teilkarte I - 13

<b>Bearbeiter</b>	Institut für Landschaft und Umwelt
<b>Gezeichnet</b>	Sybille Remer (B.Eng.)
<b>Gefertigt</b>	29.02.2020
<b>Stand der Kartierung</b>	31.09.2015
<b>Maßstab</b>	1 : 5.000