

# Natura 2000-Managementplan

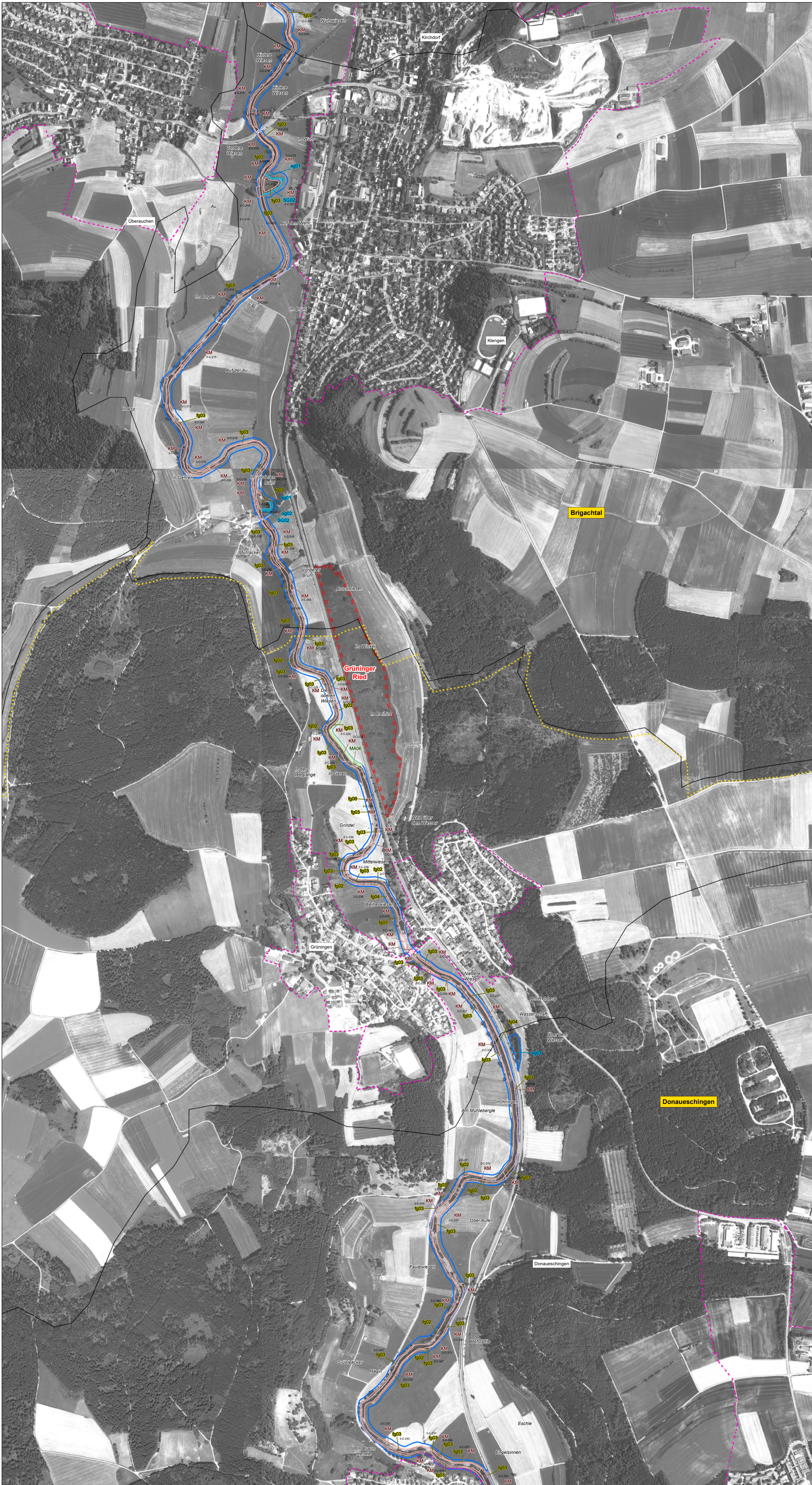

Kennzeichnung	Beschriftung
	Naturschutzgebietsgrenze
	FFH-Gebietsgrenze
	Vogelschutzgebietsgrenze
	Naturraumgrenze
	Kreisgrenze
	Gemeindegrenze
	Gemarkungsgrenze
	Flurstücksgrenze
	Weinberachtal
	Donaueschingen
	Grünigen

1-A-001 Nr. der Erfassungseinheit  
 Erläuterung:  
 1 = Waldmodul; 2 = Offenland  
 A/B/C - Nr.EE: weitere Hinweise zum EE-Kürzel  
 finden Sie in den Erhebungsbögen  
 Flächen, auf denen Wiederherstellungsmaßnahmen  
 stattfinden, besitzen keine Nr. der Erfassungseinheit,  
 da sie nicht als Lebensraumtyp kartiert worden sind.

Empfehlungen für Erhaltungs- und Entwicklungsmaßnahmen sind dem beigefügten Legendenheft zu entnehmen.

Kartengrundlagen:  
 - Automatisiertes Liegenschaftskataster (ALK)  
 - Orthophoto 1:10.000 (DOP)  
 © Landesamt für Geoinformation und Landentwicklung Baden-Württemberg (LGL)  
 (www.lgl-bw.de) Az.: 28519-1/19  
 - Digitale Topographische Karte 1:500.000 (DTK500) in Übersichtskarte  
 © GeoBasis-DE / BKG 2017

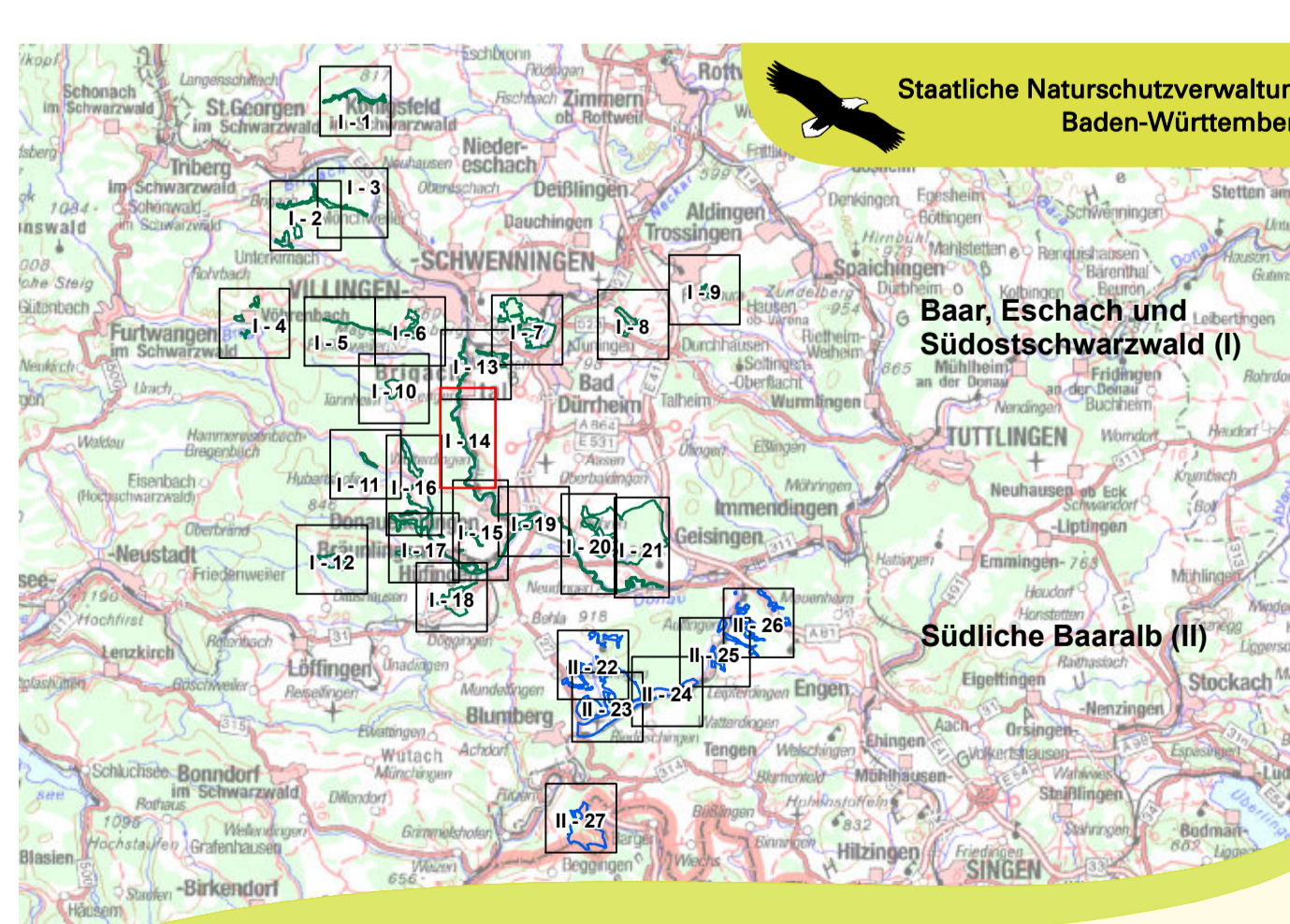

Managementplan für das FFH-Gebiet 7916-311  
 Baar, Eschach und Südoschwarzwald –  
 Teilgebiete "Baar" und "Südoschwarzwald" und  
 FFH-Gebiet 8117-341 Südliche Baaralb



Maßnahmenkarte  
 Teilkarte 1 - 14

Bearbeiter  
 Gezeichnet  
 Geprüft  
 Stand der Kartierung  
 Maßstab

Institut für Landschaft und Umwelt  
 Sibylle Renner (B.Eng.)  
 29.02.2020  
 31.09.2015  
 1 : 5.000