

# Natura 2000-Managementplan

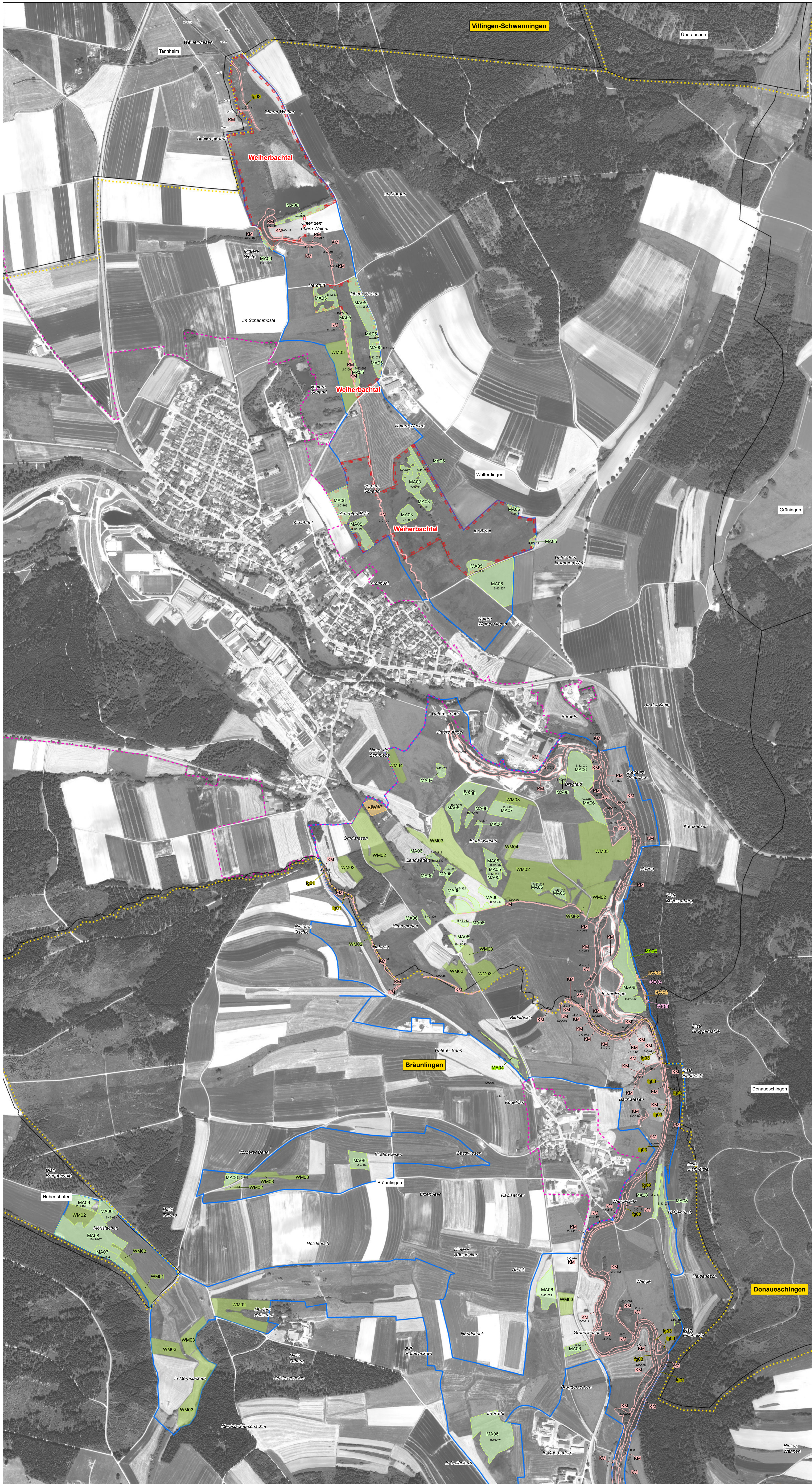

### Legende

Kennzeichnung	Beschriftung
	Naturschutzgebietsgrenze
	FFH-Gebietsgrenze
	Vogelschutzgebietsgrenze
	Naturraumgrenze
	Kreisgrenze
	Gemeindegrenze
	Gemarkungsgrenze
	Flurstücksgrenze
	<b>Weierbachtal</b>
	<b>Donaueschingen</b>
	Grünigen

1-A-001 Nr. der Erfassungseinheit

Erläuterung:  
 1 = Waldmodul; 2 = Offenland  
 A/B/C - Nr.EE: weitere Hinweise zum EE-Kürzel  
 finden Sie in den Erhebungsbögen

Flächen, auf denen Wiederherstellungsmaßnahmen stattfinden, besitzen keine Nr. der Erfassungseinheit, da sie nicht als Lebensraumtyp kartiert worden sind.

Empfehlungen für Erhaltungs- und Entwicklungsmaßnahmen sind dem beigefügten Legendenheft zu entnehmen.

Kartengrundlagen:  
 - Automatisiertes Liegenschaftskataster (ALK)  
 - Orthophoto 1:10.000 (DOP)  
 © Landesamt für Geoinformation und Landentwicklung Baden-Württemberg (GLI) (www.lgl-bw.de) Az.: 28519-1/19  
 - Digitale Topographische Karte 1:500.000 (DTK500) in Übersichtskarte  
 © GeoBasis-DE / BKG 2017

0 250 500 Meter

N

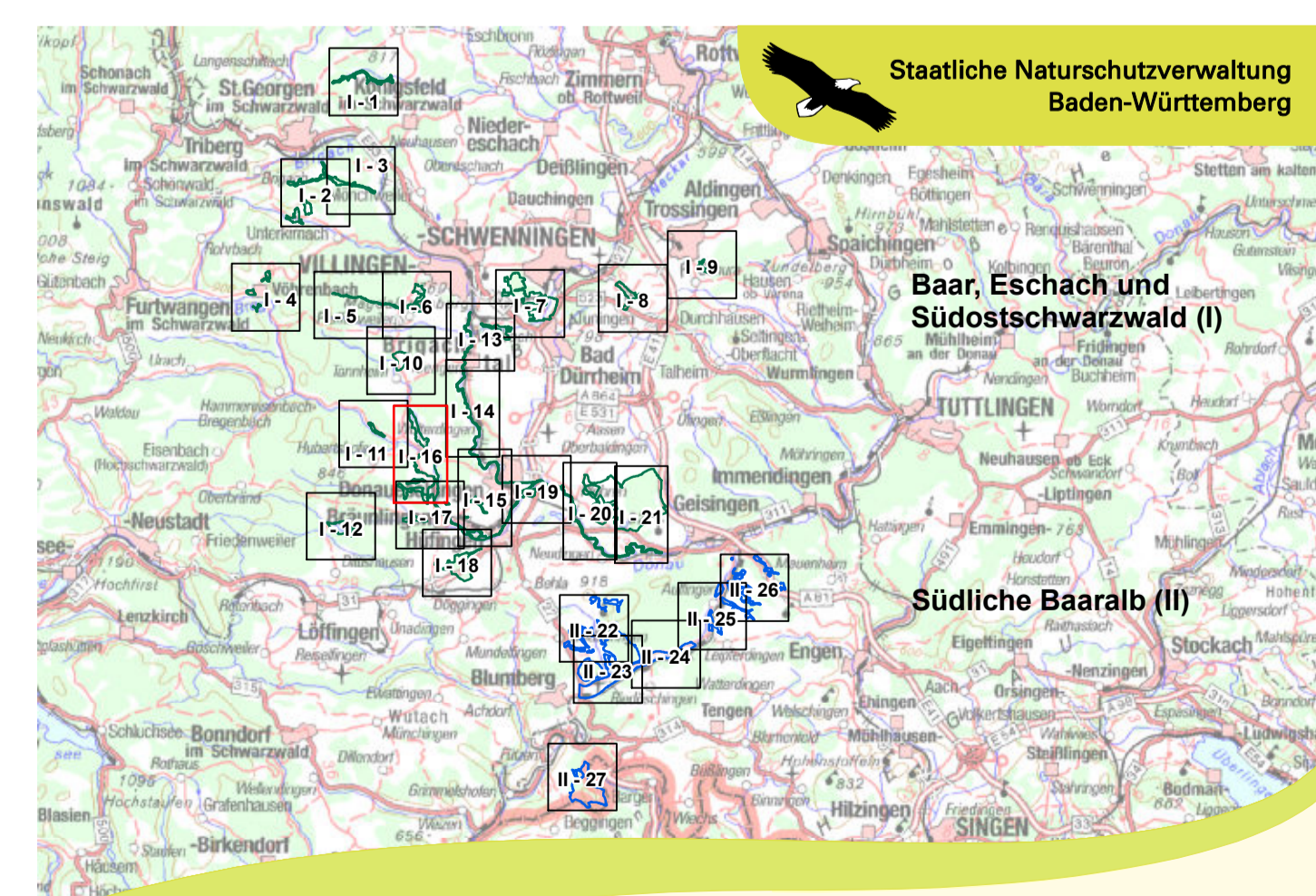

Managementplan für das FFH-Gebiet 7916-311  
 Baar, Eschach und Südschwarzwald –  
 Teilgebiete "Baar" und "Südschwarzwald" und  
 FFH-Gebiet 8117-341 Südliche Baar (II)

**Maßnahmenkarte**  
 Teilkarte 1 - 16

Bearbeiter: Institut für Landschaft und Umwelt  
 Gezeichnet: Sibylle Renner (B.Eng.)  
 Gefertigt: 29.02.2020  
 Stand der Kartierung: 31.09.2015  
 Maßstab: 1:5.000