

Natura 2000-Managementplan

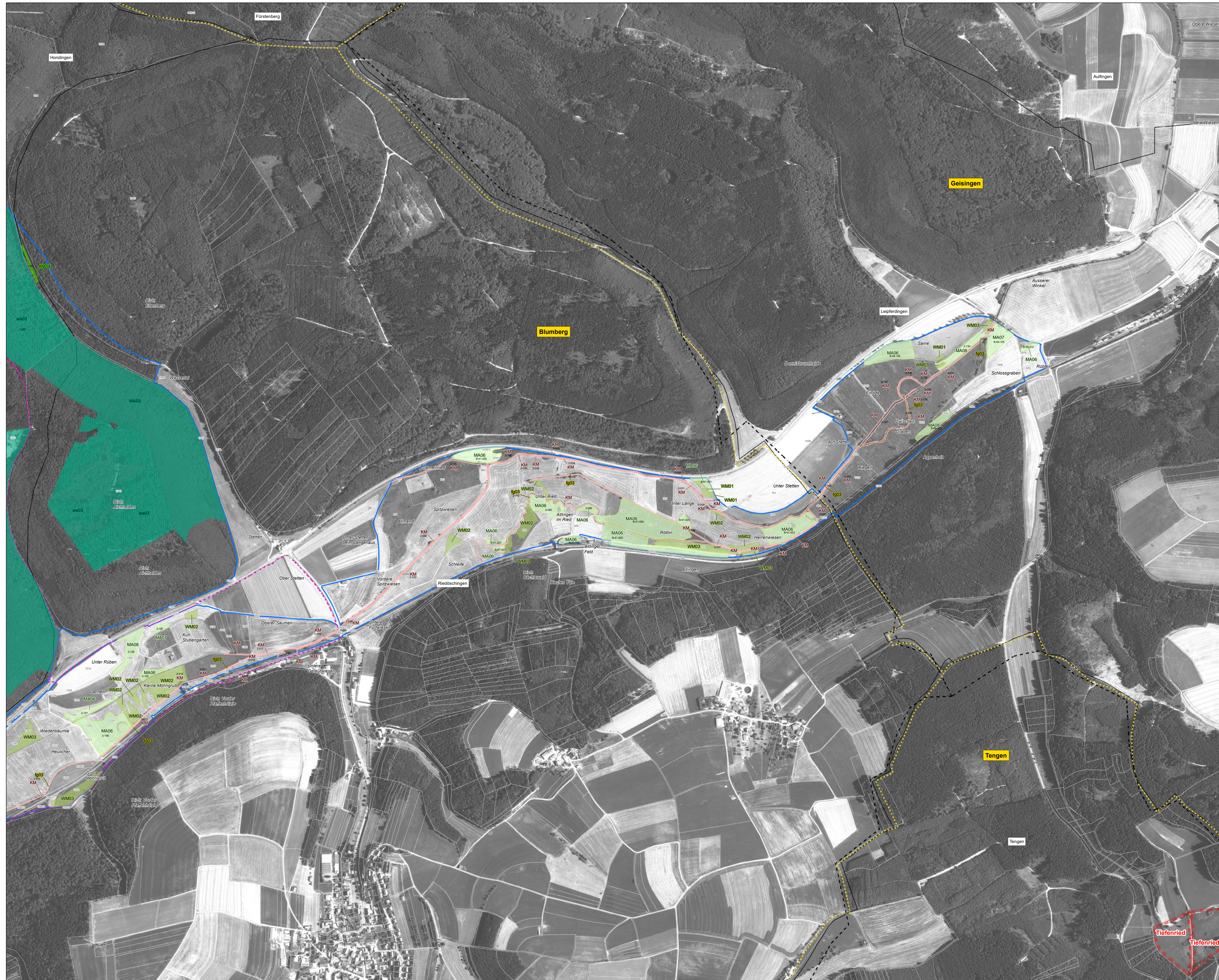

Legende

| Kennzeichnung | Beschriftung |
|---------------|--------------------------|
| | Naturschutzgebietsgrenze |
| | FFH-Gebietsgrenze |
| | Vogelschutzgebietsgrenze |
| | Naturraumgrenze |
| | Kreisgrenze |
| | Gemeindegrenze |
| | Gemarkungsgrenze |
| | Flurstücksgrenze |
| | Weiherbachtal |
| | Donueschingen |
| | Grünigen |

1-A-001 Nr. der Erfassungseinheit

Erläuterung:
 1 = Waldmodul; 2 = Offenland
 A/B/C - Nr.EE: weitere Hinweise zum EE-Kürzel
 finden Sie in den Erhebungsbögen

Flächen, auf denen Wiederherstellungsmaßnahmen stattfinden, besitzen keine Nr. der Erfassungseinheit, da sie nicht als Lebensraumtyp kartiert worden sind.

Empfehlungen für Erhaltungs- und Entwicklungsmaßnahmen sind dem beigefügten Legendenheft zu entnehmen.

Kartengrundlagen:
 - Automatisiertes Liegenschaftskataster (ALK)
 - Orthophotos 1:10.000 (DOP)
 © Landesamt für Geo-Information und Landesentwicklung Baden-Württemberg (LGL) (www.lgl-bw.de) Az.: 2851.9-1/19
 - Digitale Topographische Karte 1:500.000 (DTK500) in Übersichtskarte
 © GeoBasis-DE / BKG 2017

0 250 500 Meter

N

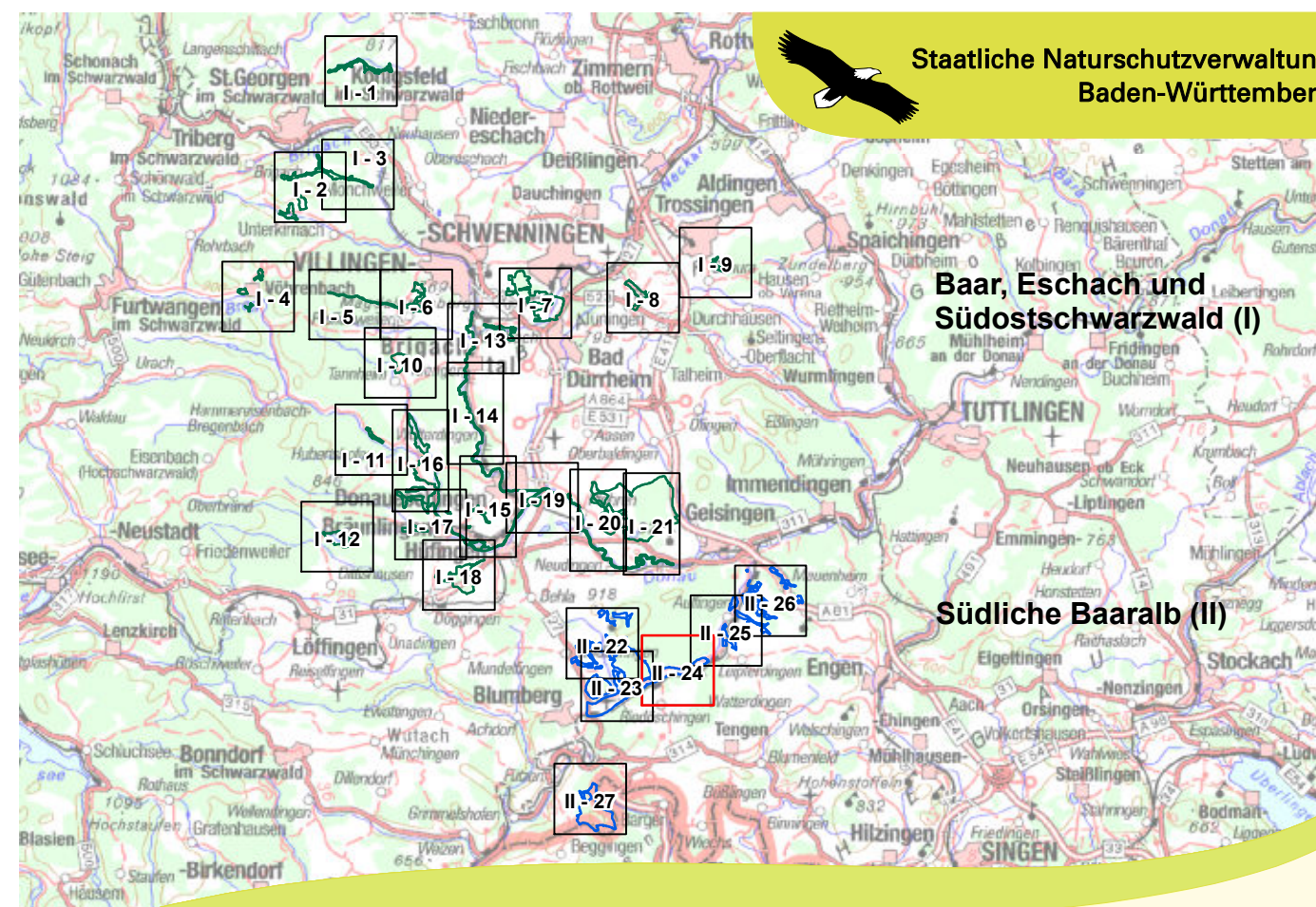

Managementplan für das FFH-Gebiet 7916-311
 Baar, Eschach und Südos Schwarzwald –
 Teilgebiete "Baar" und "Südos Schwarzwald" und
 FFH-Gebiet 8117-341 Südliche Baaralb



Maßnahmenkarte
 Teilkarte II - 24

| | |
|----------------------|------------------------------------|
| Bearbeiter | Institut für Landschaft und Umwelt |
| Gezeichnet | Sibylle Renner (B.Eng.) |
| Gefertigt | 29.02.2020 |
| Stand der Kartierung | 31.09.2015 |
| Maßstab | 1 : 5.000 |

