

Natura 2000-Managementplan "Würm-Nagold-Pforte"

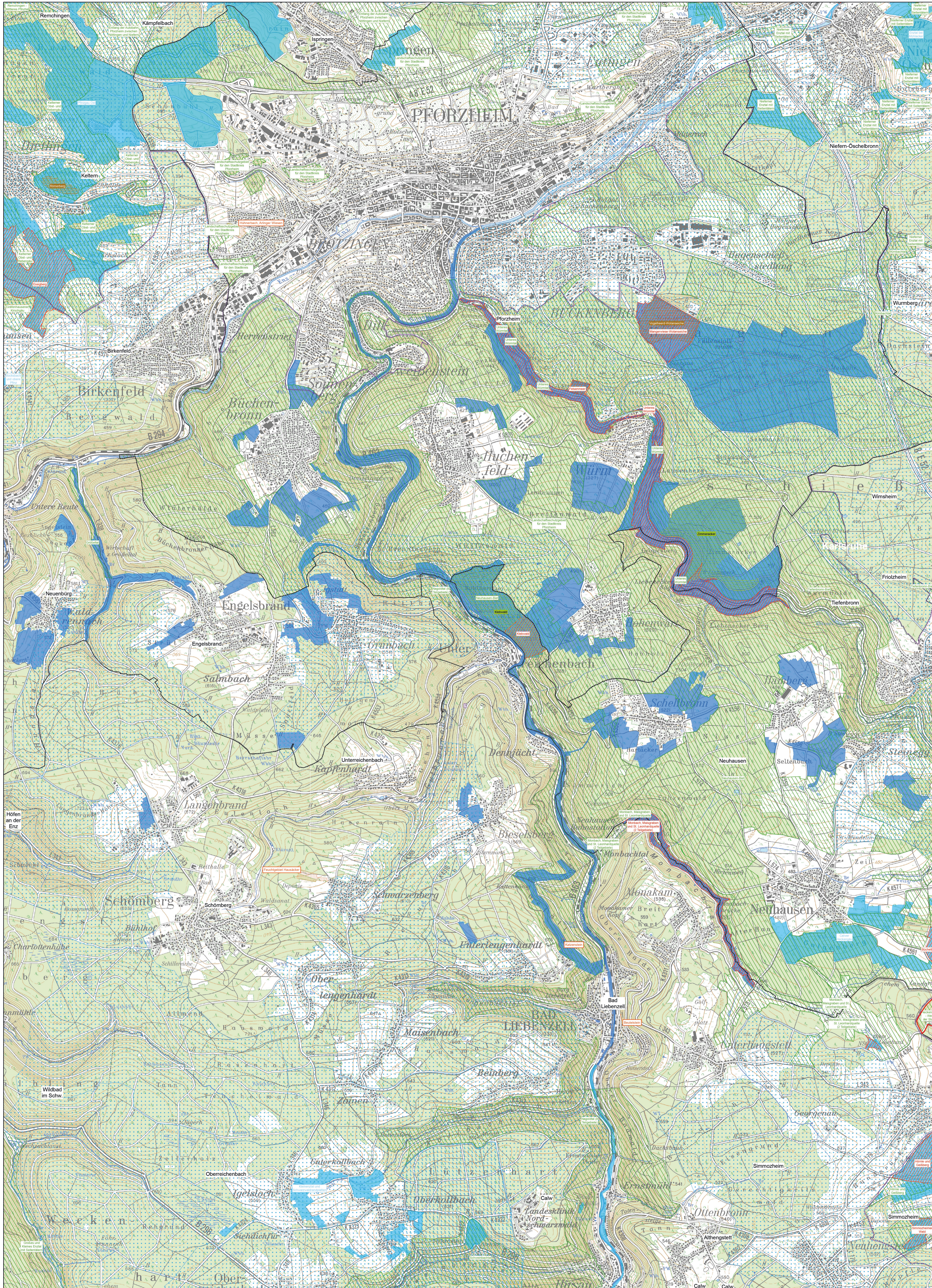

Legende

- FFH-Gebiet 7118-341
- weitere FFH-Gebiete

Schutzkategorien

- Naturdenkmal (flächenhaft)
- Schonwald
- Bannwald
- Naturschutzgebiet
- Landschaftsschutzgebiet
- Naturpark
- Wasserschutzgebiet

Verwaltungsgrenzen

- Gemeindegrenze
- Kreisgrenze

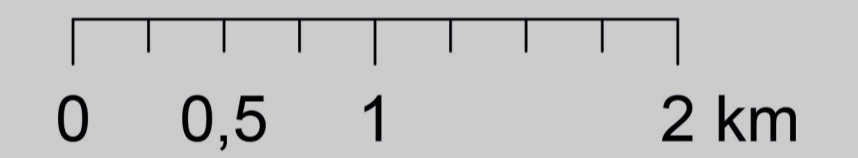

Grundlagen:

Topographische Karte 1:50.000 (TK50)
 Übersichtskarte 1:500.000 (ÜK500)
 © Landesamt für Geoinformation und
 Landentwicklung Baden-Württemberg
 (www.lgl-bw.de) Az.: 2851.9-1/19

Daten aus dem Räumlichen Informations-
 und Planungssystem (RIPS) der Landesanstalt
 für Umwelt, Messungen und Naturschutz
 Baden-Württemberg (LUBW)

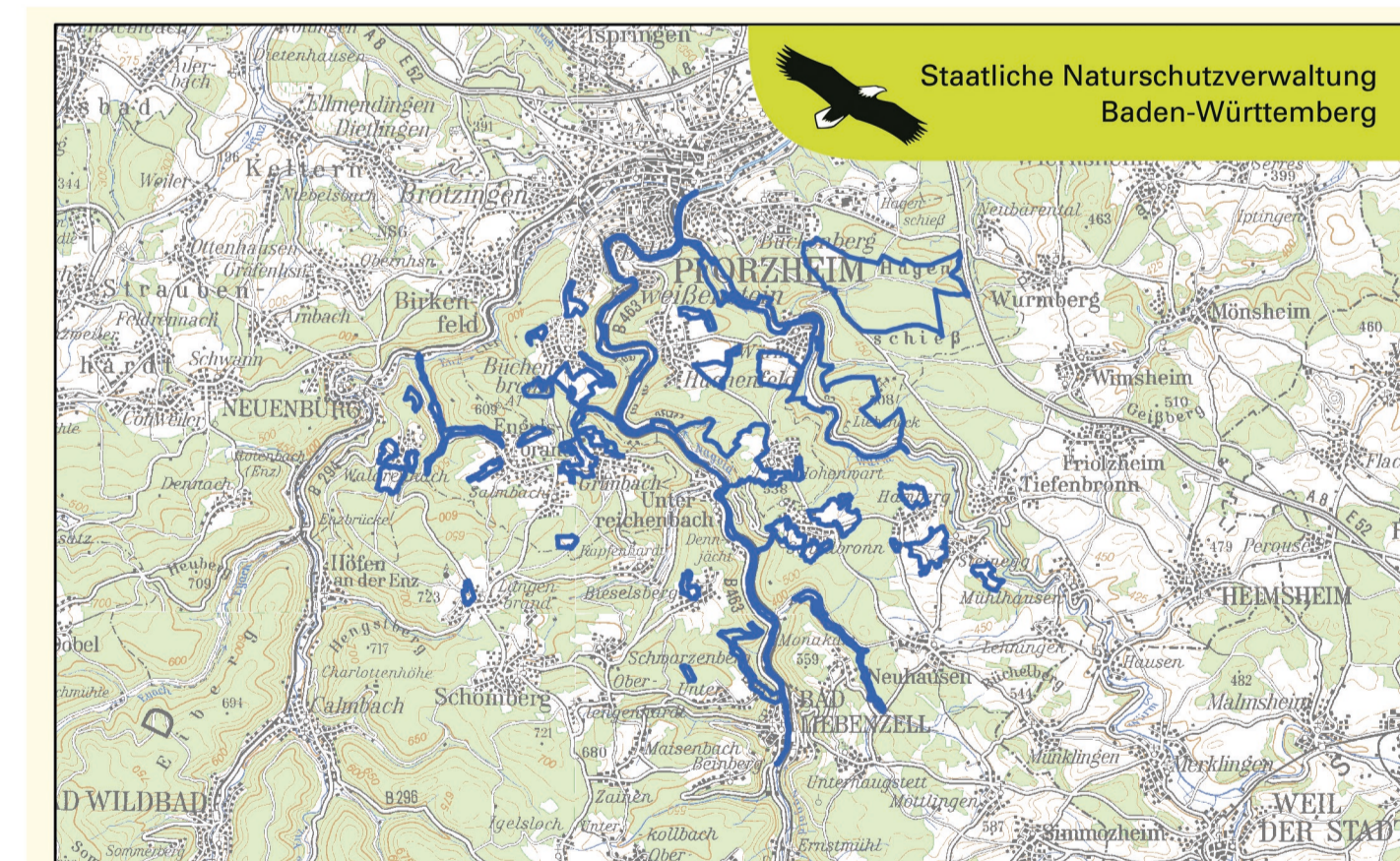

ÜK 200 unmaßstäblich

Managementplan für das Natura 2000-Gebiet 7118-341
 „Würm-Nagold-Pforte“



Übersichtskarte der Schutzgebiete

Bearbeiter Regierungspräsidium Karlsruhe in Zusammenarbeit
 mit Triops Ökologie & Landschaftsplanung GmbH
Gezeichnet Florian Gall, Jonas Heck (Regierungspräsidium Karlsruhe)
Gefertigt 02.09.2020
Stand der Kartierung 2008
 (ergänzt durch aktuelle Artnachweise bis einschließlich 2018)
Maßstab 1 : 5.000

