

Natura 2000-Managementplan "Würm-Nagold-Pforte"

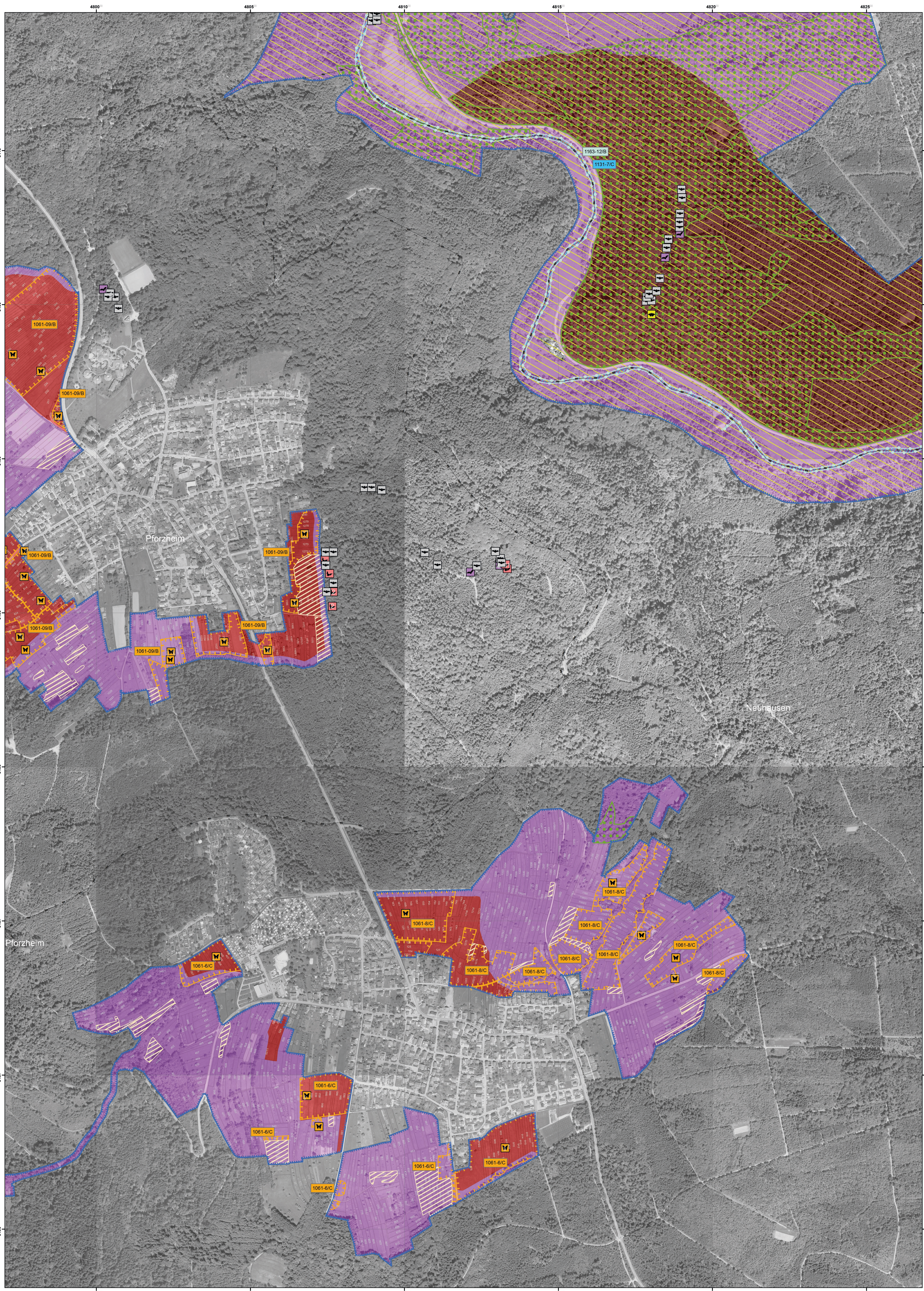

Legende

- FFH-Gebiet 7118-341
- Flurstücksgrenze
- Gemeindegrenze

Lebensstätten und Artnachweise Bestand und Erhaltungsziele

- 1163-8/B
oder
 [1060-1/C]
- Nummer der Erfassungseinheit. Der Buchstabe am Ende gibt die Bewertung des Erhaltungszustands an, sofern eine Einstufung vorliegt.
- A = hervorragend
- B = gut
- C = durchschnittlich oder beschränkt
- = der Erhaltungszustand dieser Art wird nicht bewertet
- Die Farbe des Kästchens entspricht der Farbe der Lebensstätte.

Fische

1163 - Gropppe (*Cottus gobio*)

- Lebensstätte(n)

1131 - Strömer (*Leuciscus souffia*)

- Lebensstätte(n)

Moose und Farne

1381 - Grünes Besenmoos (*Dicranum viride*)

- Lebensstätte(n) [1381-1/-]

Schmetterlinge

1061 - Dunkler Wiesenknopf-Ameisen-Bläuling (*Maculinea nausithous*)

- Lebensstätte(n) 25 Artnachweis(e)

1078 - Spanische Flagge (*Callimorpha quadripunctaria**)

- Lebensstätte(n) [1078-5/C] 1 Artnachweis(e)

Fledermäuse

1323 - Bechsteinfledermaus (*Myotis bechsteinii*) und

1324 - Großes Mausohr (*Myotis myotis*)

- Allgemeine Lebensstätte beider Arten [1323-26/C] und [1324-27/C]
- Allgemeine Lebensstätte und Winterquartiere beider Arten [1323-28/C] und [1324-29/C]

1324 - Großes Mausohr (*Myotis myotis*)

- Ausschließlich Lebensstätte(n) vom Großen Mausohr (*Myotis myotis*) [1324-27/C]

Anmerkung: Winterquartiere werden nicht punktscharf dargestellt.

- 11 Artnachweis(e) 1323 - Bechsteinfledermaus (*Myotis bechsteinii*)
- 18 Artnachweis(e) 1324 - Großes Mausohr (*Myotis myotis*)
- weitere Kästen ohne Kontrollnachweis der beiden Arten

Arten: Entwicklungsziele

Aufwertung bestehender Lebensstätten werden aus kartografischen Gründen nicht dargestellt. Sie umfassen die Verbesserung des derzeitigen Erhaltungszustands (Ausnahme: Bestände, die bereits in hervorragendem Erhaltungszustand sind).

Neuschaffung von Lebensstätten einer Art

- 1059 - Heller Wiesenknopf-Ameisen-Bläuling (*Maculinea teleius*)
- 1061 - Dunkler Wiesenknopf-Ameisen-Bläuling (*Maculinea nausithous*)



Grundlage:
 Übersichtskarte 1:200.000 (ÜK200)
 Orthophoto 1:5.000 (DOP)
 Automatisiertes Liegenschaftskataster (ALK)
 © Landesamt für Geoinformation und
 Landentwicklung Baden-Württemberg
 (www.lgl-bw.de) Az.: 2851.9-1/19

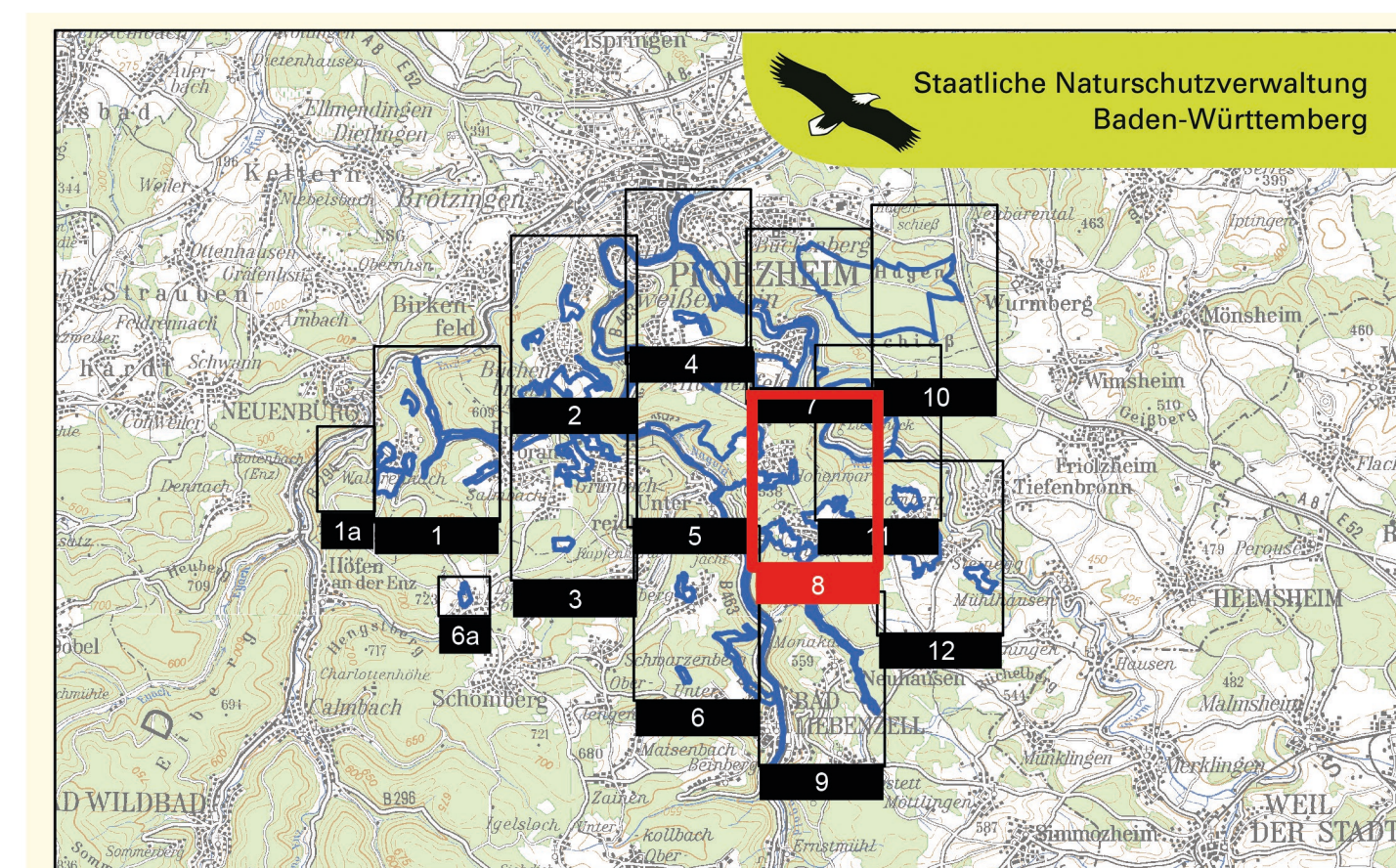

ÜK 200 unmaßstäblich

Managementplan für das Natura 2000-Gebiet 7118-341
 „Würm-Nagold-Pforte“



Bestands- und Zielekarten Arten nach Anh. II FFH-Richtlinie Teilkarte 8

Bearbeiter Regierungspräsidium Karlsruhe in Zusammenarbeit mit Tripps Ökologie & Landschaftsplanung GmbH
Gezeichnet Florian Gall, Jonas Heck (Regierungspräsidium Karlsruhe)
Gefertigt 02.09.2020
Stand der Kartierung 2008 (ergänzt durch aktuelle Artnachweise bis einschließlich 2018)
Maßstab 1 : 5.000



Dieses Projekt wird von der Europäischen Union kofinanziert (ELER)