Natura 2000-Managementplan

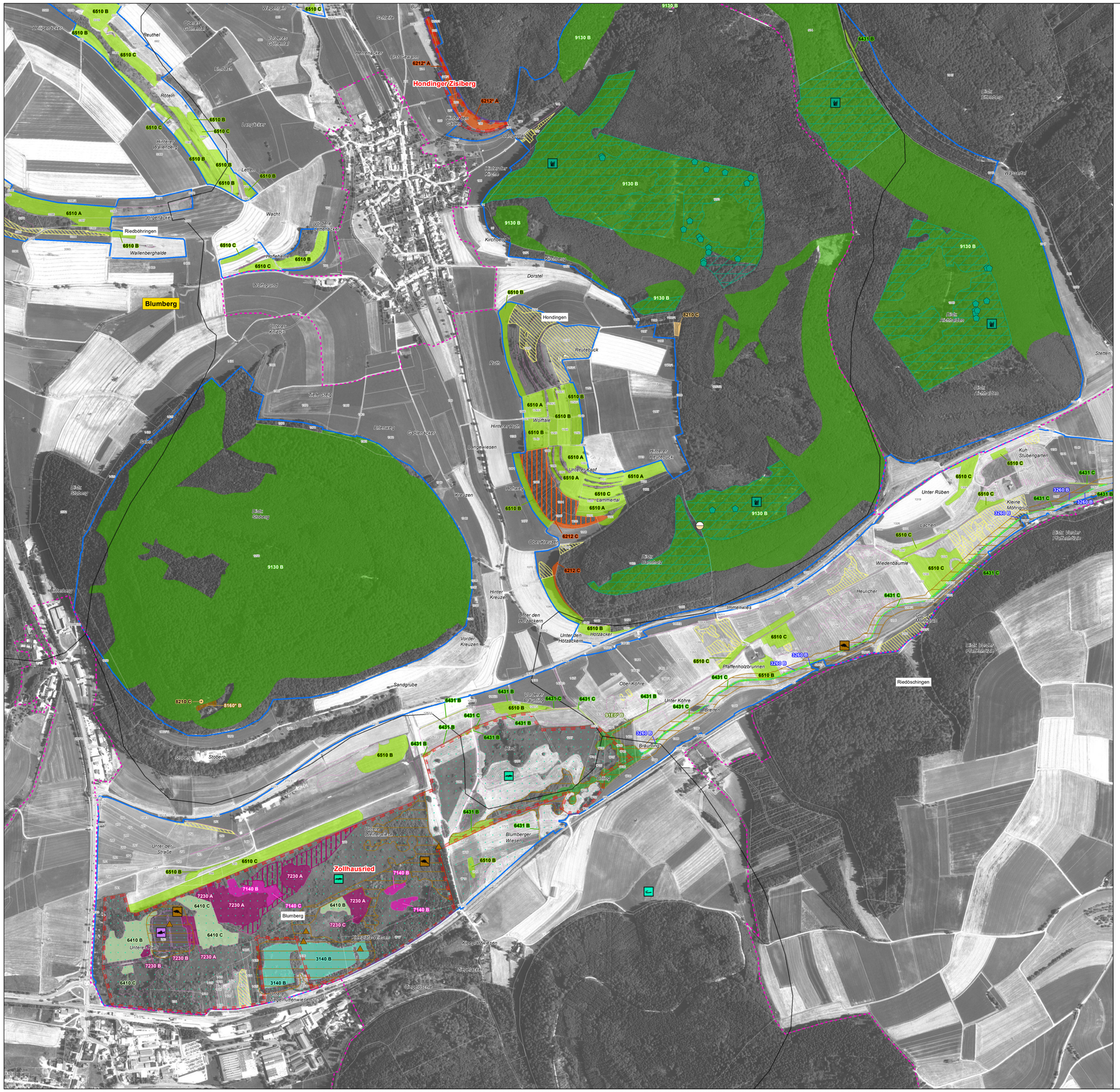

Lebensraumtypen: Bestand und Erhaltungsziele

Erhaltung der FFH-Lebensraumtypen in ihrem derzeitigen Zustand bzw. Aufwertung der verschlechterten Bestände

Hauptbogen	Nebenbogen		
		3130	Nährstoffarme bis mäßig nährstoffreiche Stillgewässer
		3140	Kalkreiche, nährstoffarme Stillgewässer mit Armleuchteralgen
		3150	Natürliche nährstoffreiche Seen
		3160	Dystrophe Seen
	●	3260	Fließgewässer mit flutender Wasservegetation
		4030	Trockene Heiden
		5130	Wacholderheiden
		6212	Halbtrockenrasen
		6212*	Halbtrockenrasen (orchideenreiche Bestände)
		6230*	Artenreiche Borstgrasrasen
	●	6410	Pfeifengraswiesen
	●	6431	Feuchte Hochstaudenfluren
		6510	Magere Flachland-Mähwiesen
		6520	Berg-Mähwiesen
		7120	Geschädigte Hochmoore
	●	7140	Übergangs- und Schwingrasenmoore
		7230	Kalkreiche Niedermoore
		8160*	Kalkschutthalden
	●	8210	Kalkfelsen mit Felsspaltenvegetation
		8220	Silikatfelsen mit Felsspaltenvegetation
		8310	Höhlen und Balmen
		9130	Waldmeister-Buchenwälder
		9150	Orchideen-Buchenwälder
		9160	Sternmieren-Eichen-Hainbuchenwälder
	●	9180*	Schlucht- und Hangmischwälder
		91D0*	Moorwälder
	●	91E0*	Auenwälder mit Erle, Esche, Weide
		9410	Bodensaure Nadelwälder

Verlustflächen FFH-Mähwiesen - Ziel: Wiederherstellung (100 ha)

6510	Magere Flachland-Mähwiesen
6520	Berg-Mähwiesen

Lebensraumtypen: Entwicklungsziele

Aufwertung bestehender FFH-Lebensraumtypen / Neuschaffung von Flächen mit FFH-Lebensraumtypen

3150	Natürliche nährstoffreiche Seen
3260	Fließgewässer mit flutender Wasservegetation
4030	Trockene Heiden
5130	Wacholderheiden
6212	Halbtrockenrasen
6230*	Artenreiche Borstgrasrasen
6410	Pfeifengraswiesen
6431	Feuchte Hochstaudenfluren
6510	Magere Flachland-Mähwiesen
6520	Berg-Mähwiesen
7140	Übergangs- und Schwingrasenmoore
7230	Kalkreiche Niedermoore
8210	Kalkfelsen mit Felsspaltenvegetation
8160*	Kalkschutthalden
9150	Orchideen-Buchenwälder
9180*	Schlucht- und Hangmischwälder
91D0*	Moorwälder
91E0*	Auenwälder mit Erle, Esche, Weide
9410	Bodensaure Nadelwälder

* prioritärer Lebensraumtyp
Erhaltungszustand: A = hervorragend, B = gut, C = durchschnittlich / beschränkt

Arten: Bestand und Erhaltungsziele

Erhaltung der Populationen und ihrer Lebensstätten in ihrem derzeitigen Zustand bzw. Aufwertung der verschlechterten Populationen und ihrer Lebensstätten

Lebensstätten		Artfundpunkte
1093	Steinkrebs (Austropotamobius torrentium)	
1096	Bachneunauge (Lampetra planeri)	
1134	Bitterling (Rhodeus sericeus amarus)	
1163	Groppe (Cottus gobio)	
1166	Kammmolch (Triturus cristatus)	
1193	Gelbbauchunke (Bombina variegata)	▽
1308	Mopsfledermaus (Barbastella barbastellus)	●
1323	Bechsteinfledermaus (Myotis bechsteinii)	●
1324	Großes Mausohr (Myotis myotis)	●
1337	Biber (Castor fiber)	▲
1381	Grünes Besenmoos (Dicranum viride)	⬟
1386	Grünes Koboldmoos (Buxbaumia viridis)	⬟
1902	Frauenschuh (Cypripedium calceolus)	◆
4038	Blauschillernder Feuerfalter (Lycaena helle)	◆

Nicht dargestelte Lebensstätten und Erhaltungsziele von Arten

- Lebensstätte Mopsfledermaus (Barbastella barbastellus): Unterhölzer Wald und Wälder / Waldstrukturen mit 25-m-Puffer im gesamten FFH-Gebiet
- Lebensstätte Bechsteinfledermaus (Myotis bechsteinii): Unterhölzer Wald und Wälder / Waldstrukturen mit 25-m-Puffer im gesamten FFH-Gebiet (ausgenommen Naturraum Südöstlicher Schwarzwald)
- Lebensstätte Großes Mausohr (Myoits myotis): gesamtes FFH-Gebiet
- Das Grüne Koboldmoos (Buxbaumia viridis) wurde nur im Teilgebiet Deggenreuschen-Rauschachen erfasst. Weitere Vorkommen im FFH-Gebiet sind potentiell möglich.

Arten: Entwicklungsziele

Aufwertung bestehender Populationen und ihrer Lebensstätten

1381	Grünes Besenmoos (Dicranum viride)
1902	Frauenschuh (Cypripedium calceolus)
4038	Blauschillernder Feuerfalter (Lycaena helle)

Das Entwicklungsziel „Aufwertung bestehender Populationen und Lebensstätten" von Bachneunauge (Lampetra planeri), Bitterling (Rhodeus sericeus amarus), Groppe (Cottus gobio) und Biber (Castor fiber) ist in der Karte nicht dargestellt.

Kennzeichnung

- Naturschutzgebietsgrenze
- FFH-Gebietsgrenze
- Vogelschutzgebietsgrenze
- Naturraumgrenze
- Kreisgrenze
- Gemeindegrenze
- Gemarkungsgrenze
- 625 Flurstücksgrenze
- Offenlandbiotope nach § 33 NatSchG

Beschriftung

Weiherbachtal
Donaueschingen
Grüningen

Kartengrundlagen:
- Automatisiertes Liegenschaftskataster (ALK)
- Orthophoto 1:10.000 (DOP)
© Landesamt für Geoinformation und Landentwicklung Baden-Württemberg (LGL) (www.lgl-bw.de) Az.: 2851.9-1/19
- Digitale Topographische Karte 1:500.000 (DTK500) in Übersichtskarte
© GeoBasis-DE / BKG 2017

0 250 500 Meter

N

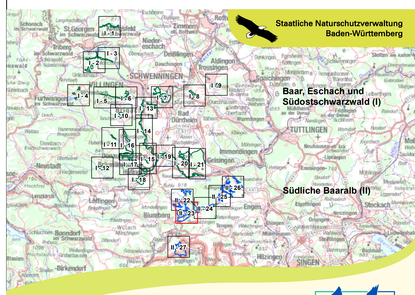

Managementplan für das FFH-Gebiet 7916-311 Baar, Eschach und Südostschwarzwald – Teilgebiete "Baar" und "Südostschwarzwald" und FFH-Gebiet 8117-341 Südliche Baaralb

Bestands- und Zielekarte Lebensraumtypen / Lebensstätten

Teilkarte II - 23

Bearbeiter	Institut für Landschaft und Umwelt
Gezeichnet	Dipl.-Ing. (FH) Sandra Roth
Gefertigt	29.02.2020
Stand der Kartierung	31.09.2015
Maßstab	1 : 5.000

gefördert mit Mitteln der EU

Baden-Württemberg
REGIERUNGSPRÄSIDIUM FREIBURG