

Natura 2000-Managementplan

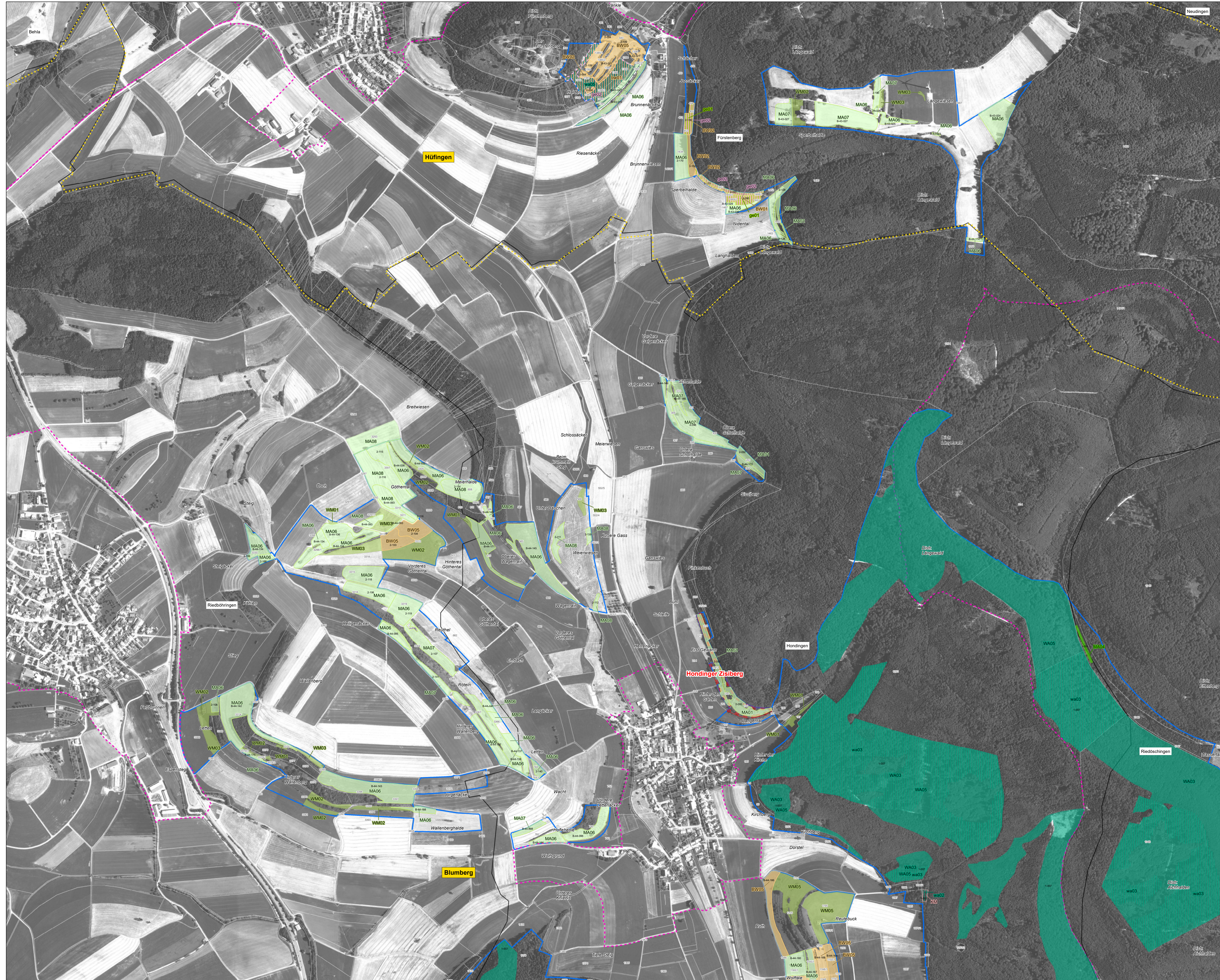

Legende

Kennzeichnung	Beschriftung
	Naturschutzgebietsgrenze
	FFH-Gebietsgrenze
	Vogelschutzgebietsgrenze
	Naturraumgrenze
	Kreisgrenze
	Gemeindegrenze
	Gemarkungsgrenze
	Flurstücksgrenze
	Weiherbachtal
	Donueschingen
	Grünigen

1-A-001 Nr. der Erfassungseinheit

Erläuterung:
 1 = Waldmodul; 2 = Offenland
 A/B/C - Nr.EE: weitere Hinweise zum EE-Kürzel
 finden Sie in den Erhebungsbögen

Flächen, auf denen Wiederherstellungsmaßnahmen stattfinden, besitzen keine Nr. der Erfassungseinheit, da sie nicht als Lebensraumtyp kartiert worden sind.

Empfehlungen für Erhaltungs- und Entwicklungsmaßnahmen sind dem beigefügten Legendenheft zu entnehmen.

Kartengrundlagen:
 - Automatisiertes Liegenschaftskataster (ALK)
 - Orthophotos 1:10.000 (DOP)
 © Landesamt für Geoformation und Landentwicklung Baden-Württemberg (LGL)
 (www.lgl-bw.de) Az.: 2851 9-1/19
 - Digitale Topographische Karte 1:500.000 (DTK500) in Übersichtskarte
 © GeoBasis-DE / BKG 2017

0 250 500 Meter

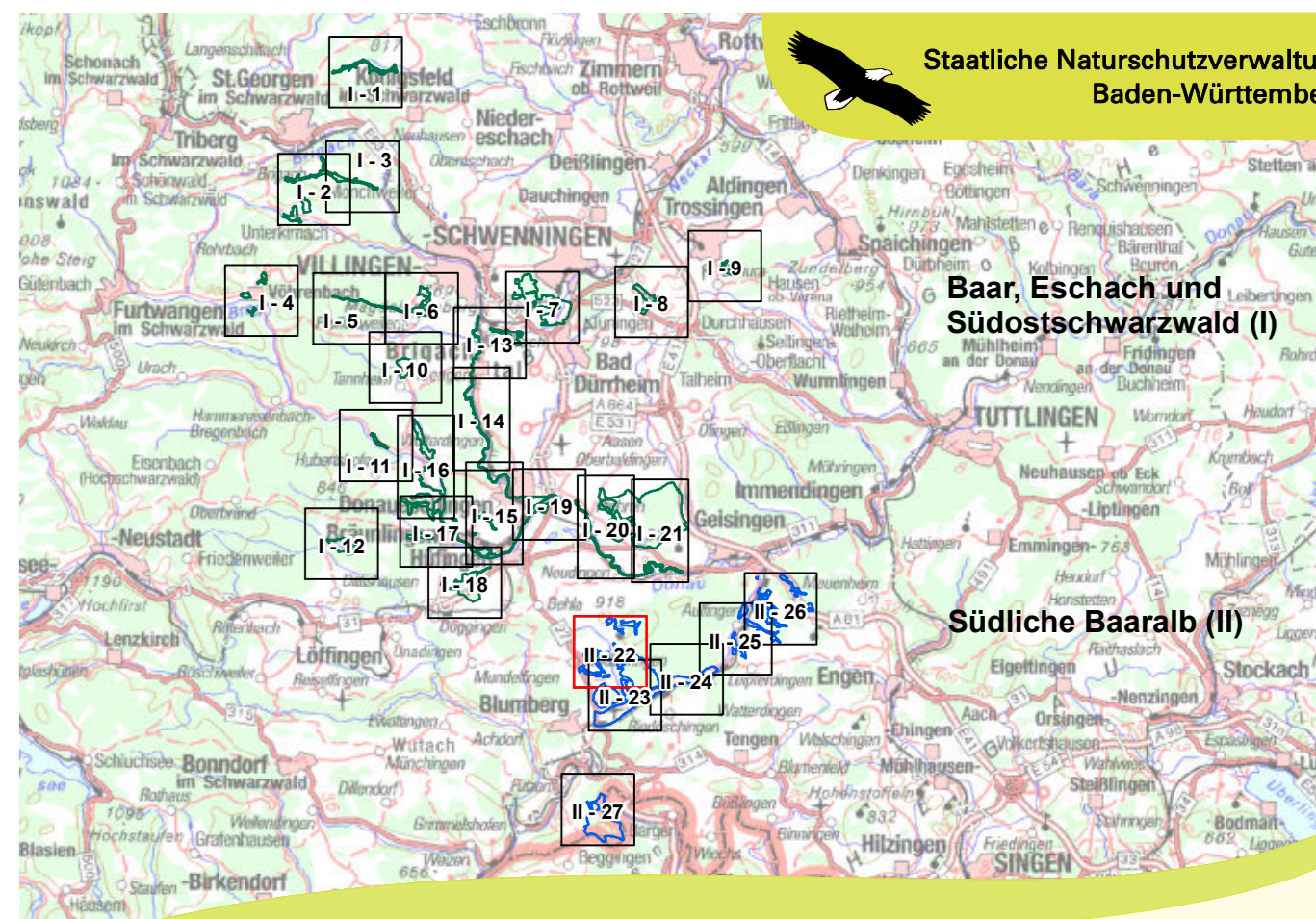

Managementplan für das FFH-Gebiet 7916-311
 Baar, Eschach und Südschwarzwald –
 Teilgebiete "Baar" und "Südschwarzwald" und
 FFH-Gebiet 8117-341 Südliche Baaralb



Maßnahmenkarte
 Teilkarte II - 22

Bearbeiter: Institut für Landschaft und Umwelt
 Gezeichnet: Sibylle Remner (B.Eng.)
 Gefertigt: 29.02.2020
 Stand der Kartierung: 31.09.2015
 Maßstab: 1 : 5.000