

# Natura 2000-Managementplan FFH-Gebiet 8224-311 "Feuchtgebiete um Waldburg und Kißlegg"

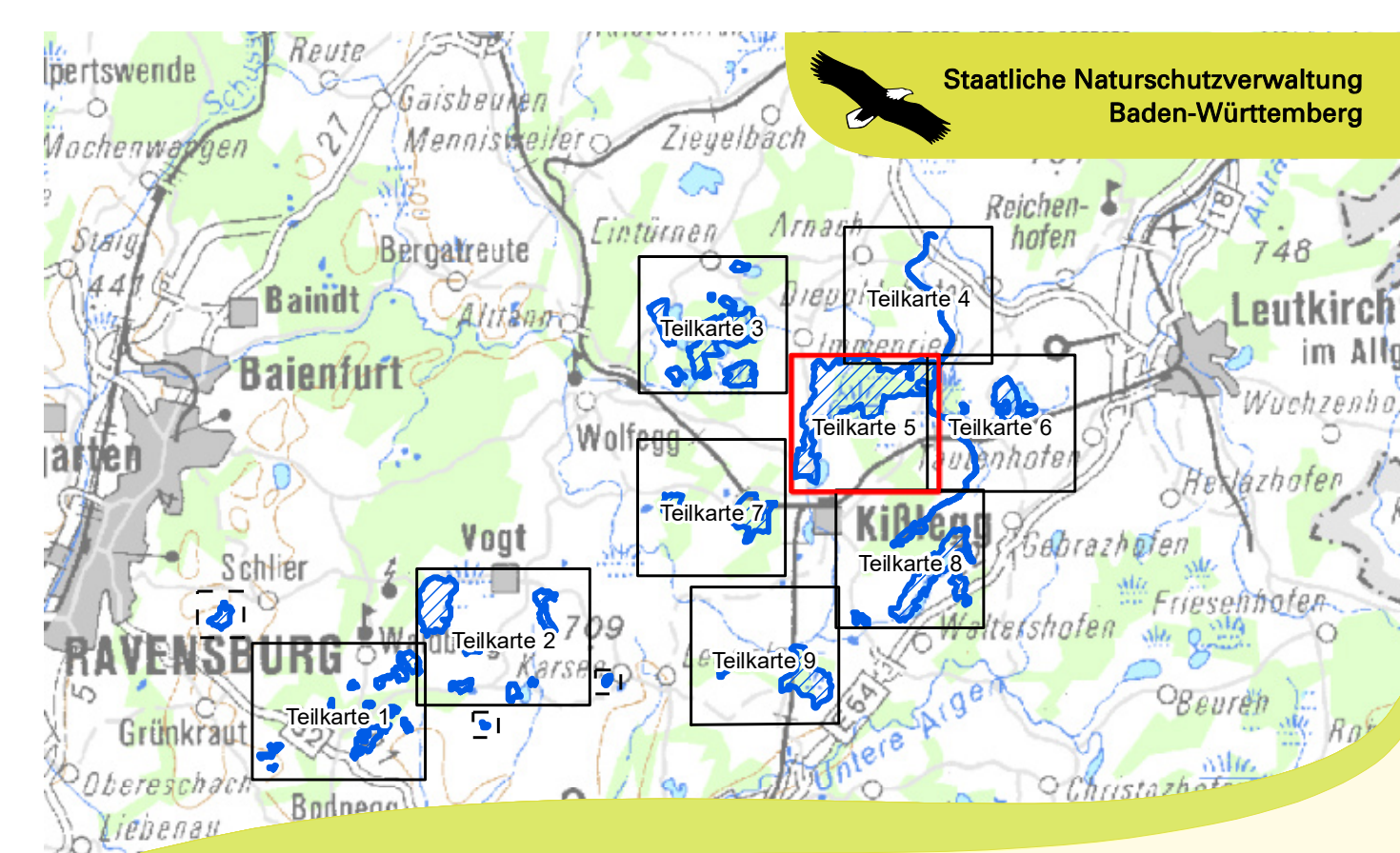
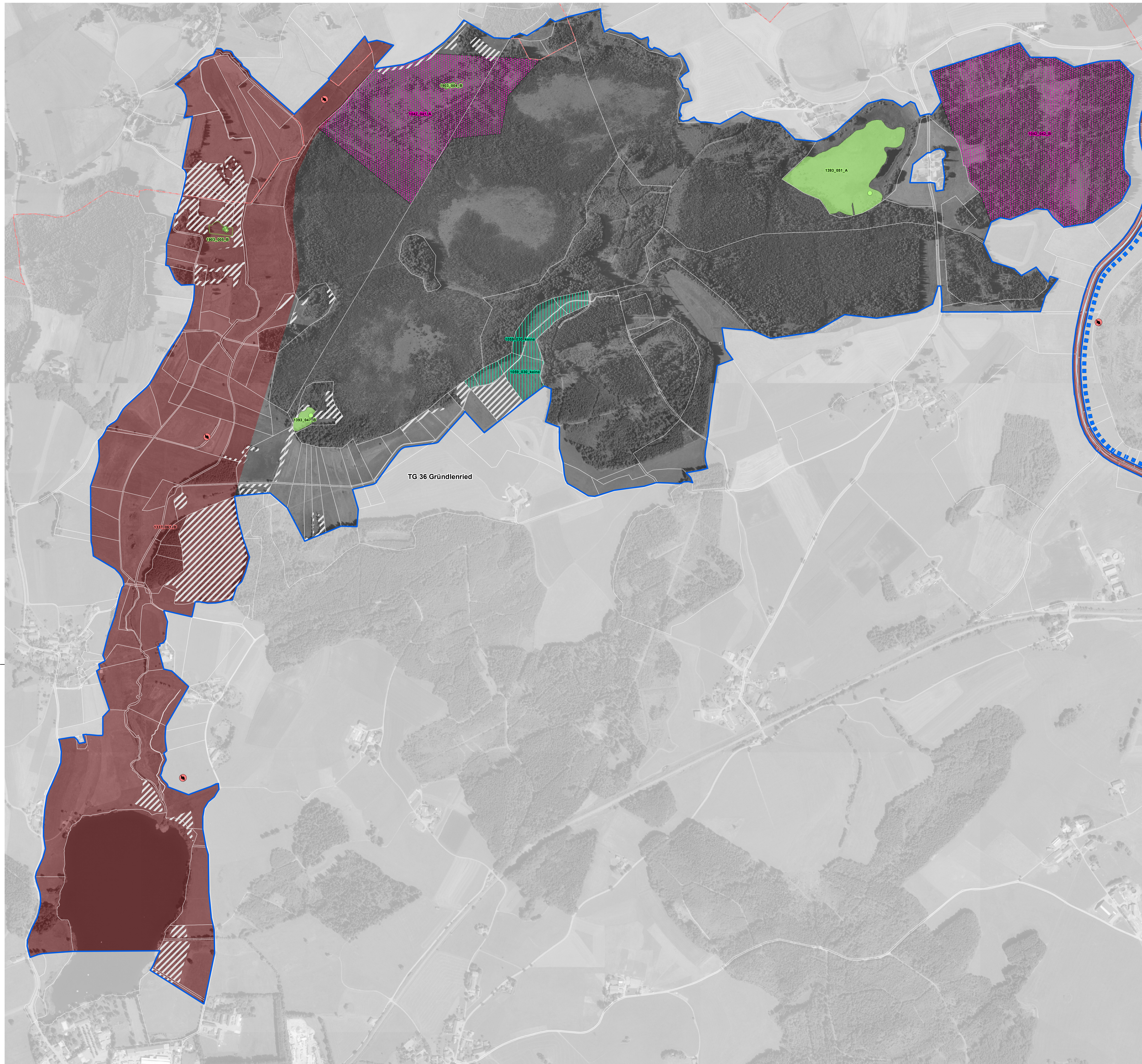

Managementplan für das FFH-Gebiet 8224-311  
"Feuchtgebiete um Waldburg und Kißlegg"

**Bestands- und Zielekarte  
Lebensstätten der Arten**  
Teilkarte 5

**Bearbeiter**  
INA SÜDWEST  
Institut für Naturschutz und Landschaftspflege

**Gezeichnet**  
T. Limmeroth

**Gefertigt**  
12.10.2020

**Stand der Kartierung**  
30.10.2018

**Maßstab**  
1 : 5.000

gefördert mit Mitteln der EU

Baden-Württemberg  
REGIERUNGSPRÄSIDIUM TüBINGEN