Natura 2000-Managementplan des FFH-Gebietes 8222-341 "Deggenhauser Tal"

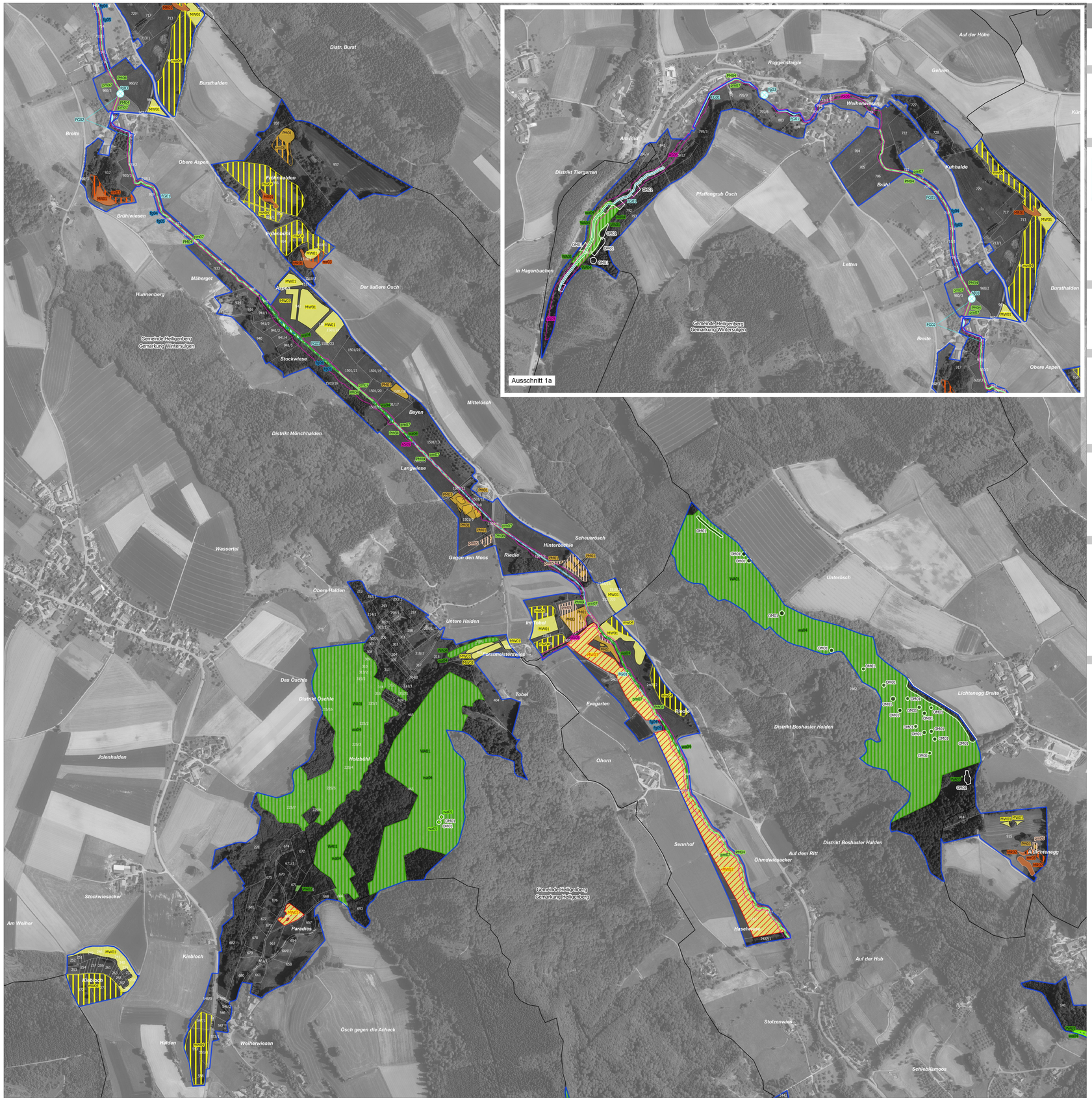

Empfehlungen für Erhaltungsmaßnahmen

Kürzel der Maßnahmen in Großbuchstaben (z.B. FG01) und Maßnahmenname *Maßnahmen ohne dargestellten/konkreten Flächenbezug in Kursivschrift (s. hierzu Maßnahmenbeschreibung im Text)*		Betroffene LRT	Betroffene Arten
Maßnahmen an Gewässern			
FG01	Fortsetzung einer schonenden Unterhaltung von Fließgewässern	3260, 6431, *91E0	1163, 1337
FG02	Einhaltung der Mindestwasserdotierung in Restwasserstrecken	3260	1163
Maßnahmen im extensiven Wirtschaftsgrünland			
Generell gilt für FFH-Grünland - Das Mähgut ist von der Fläche abzuräumen - Ruhezeiten zwischen den Nutzungen (8 Wochen) - Nachtbeweidung der Flächen möglich - Verzicht auf Intensivierung - keine Ein- und Übersaaten mit Regel-Saatgut (z.B. Weidelgras, Weißklee) - Vermeidung von Verbrachung, Ablagerungen jeglicher Art und zusätzlicher Beschattung			
MW01	Fortführung der extensiven Grünlandbewirtschaftung	6510	
MW02	Wiederaufnahme einer extensiven Grünlandbewirtschaftung auf brachgefallenen Mähwiesen des Erhaltungszustandes C	6510	
MW03	Wiederaufnahme einer extensiven Grünlandbewirtschaftung auf Verlustflächen von Mähwiesen des Erhaltungszustandes C	6510	
Maßnahmen in Trockenstandorten			
MR01	Extensive Beweidung oder Pflegemahd (Einmähder)	6210	
MR02	Wiederaufnahme der extensiven Beweidung oder Pflegemahd (Einmähder)	6210	
Maßnahmen in Streuwiesen			
PM01	Streuwiesenmahd mit Abräumen	6410, 7230	
PM02	Offenhaltung durch Gehölzentnahme und Entbuschung	6410, 7230	
PM03	Regelmäßige Grabenpflege	6410, 7230	
PM04	Mahd von Hochstauden	6431	
Maßnahmen im Wald			
WA01	Beibehaltung Naturnahe Waldwirtschaft	9130, *9180, *91E0	
WA02	Gehölzaufkommen beseitigen	6431	
WA03	Auflichtung von Frauenschuh-Standorten		1902
WA04	Schonende Gehölzpflege bachbegleitender Auwaldformationen	*91E0	
WA05	Prozessschutz	*7220, *9180	1902
Spezifische Artenschutzmaßnahmen			
AS01	*Maßnahmen in Waldern als Fledermaus-Sommerlebensraum*		*1323*
AS02	*Maßnahmen im Offenland als Fledermaus-Sommerlebensraum*		*1323*
AS03	*Dauerhafte Bereitstellung von Kleingewässern*		*1193*
AS04	*Belassen von Randstrukturen*		**1078*
AS05	Bibermanagement		1337

Hinweis:
Die Erhaltungsmaßnahmen AS01 und AS02 beziehen sich auf alle Flächen der FFH-Kulisse.
Die Erhaltungsmaßnahmen AS03 und AS04 konzentrieren sich auf Bereiche der abgegrenzten Lebensstätten.
(s. Bestands- und Zielekarten)

Sonstige Maßnahmen

OM01	Entwicklung beobachten	3260, 6431, *7220, *8160, 8210	

Empfehlungen für Entwicklungsmaßnahmen

Kürzel der Maßnahmen in Kleinbuchstaben (z.B. fg03) und Maßnahmenname *Maßnahmen ohne dargestellten/konkreten Flächenbezug in Kursivschrift (s. hierzu Maßnahmenbeschreibung im Text)*		Betroffene LRT	Betroffene Arten
Maßnahmen an Gewässern			
fg03	Verbesserung bzw. Herstellung der Durchgängigkeit	3260	1163
fg04	Aufwertung von Fließgewässern	3260	1163
fg05	Neophytenbekämpfung	3260, 6430, *91E0	
Maßnahmen im extensiven Wirtschaftsgrünland			
mw04	Neuentwicklung von Mageren Flachland-Mähwiesen	6510	
Maßnahmen in Trockenstandorten			
mr03	Rückentwicklung von Magerrasen	6210	
Maßnahmen in Streuwiesen			
pm05	Durchführung einer Frühmahd	6410, 7230	
pm06	Zurückdrängung von Gehölzen	6410, 7230	
pm07	Mahd in mehrjährigen Abständen	6430	*1078
Maßnahmen im Wald			
wa04	Förderung von Habitatstrukturen in geeigneter räumlicher Verteilung	3260,9130, *9180, *91E0	
wa05	Entnahme standortsfremder Baumarten vor der Hiebsreife	*7220, *91E0	
Spezifische Artenschutzmaßnahmen			
as06	*Maßnahmen zur Entwicklung naturnaher und reich strukturierter Waldflächen mit Quartiermöglichkeiten*		*1323*
as07	*Maßnahmen zur Entwicklung von Streuobstbeständen*		*1323*
as08	*Maßnahmen zur Vernetzung der Lebensräume*		*1323*
as09	*Quartierschutzmaßnahme für Fledermäuse*		*1323*

0 100 200 300 400 500 m

N

Codes der FFH-Lebensraumtypen nach Anhang I der FFH-Richtlinie
3260- Fließgewässer mit flutender Wasservegetation / 6210 - Kalk-Magerrasen /
6410 - Pfeifengraswiesen / 6431- Feuchte Hochstaudenfluren, planar bis montan /
6510 - Magere Flachland-Mähwiesen / *7220 - Kalktuffquellen / 7230 - Kalkreiche Niedermoore /
*8160 - Kalkschutthalden / 8210 - Kalkfelsen mit Felsspaltenvegetation /
9130 - Waldmeister-Buchenwälder / *9180 - Schluchtt- und Hangmischwälder /
*91E0 - Auenwälder mit Erle, Esche, Weide
*prioritärer Lebensraumtyp

Codes der Tier- und Pflanzenarten nach Anhang II der FFH-Richtlinie
*1078 - Spanische Flagge (*Callimorpha quadripunctaria*) / *1093 - Steinkrebs (*Austropotamobius torrentium*) / 1163 - Groppe (*Cottus gobio*) / 1193 - Gelbbauchunke (*Bombina variegata*) /
1323 - Bechsteinfledermaus (*Myotis bechsteinii*) / 1337 - Biber (*Castor fiber*) /
1902 – Frauenschuh (*Cypripedium calceolus*)
*prioritäre Lebensstätte

FFH-Gebiet "Deggenhauser Tal" 8222-341

Gebietsgrenze anderer FFH-Gebiete

Gemarkungsgrenzen

Flurstücksgrenze und -nummer

Grundlage:

Topographische Karte 1:100.000 (TK100)
Orthophoto 1:10.000 (DOP)
Automatisiertes Liegenschaftskataster (ALK)

Landesamt für Geoinformation und Landentwicklung Baden-Württemberg (LGL)
(www.lgl-bw.de) Az.: 2851.9-1/19

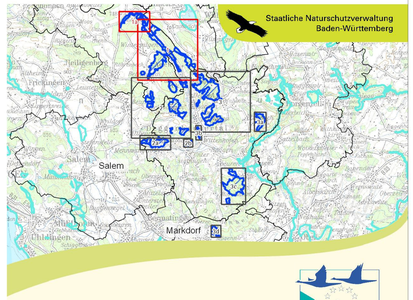

Managementplan
für das FFH-Gebiet 8222-341
"Deggenhauser Tal"

NATURA 2000

Karte 3

Maßnahmenkarte
Lebensraumtypen/Lebensstätten

Teilkarte 1

Bearbeiter	Arbeitsgruppe Kübler-Kiechle
Gezeichnet	Fiebrich
Gefertigt	31.10.2020
Stand der Offenland-Kartierung	2018
Maßstab	1 : 5.000

gefördert mit Mitteln der EU

Baden-Württemberg
REGIERUNGSPRÄSIDIUM TÜBINGEN