

# Natura 2000-Managementplan 7622-341 „Großes Lautertal und Landgericht“

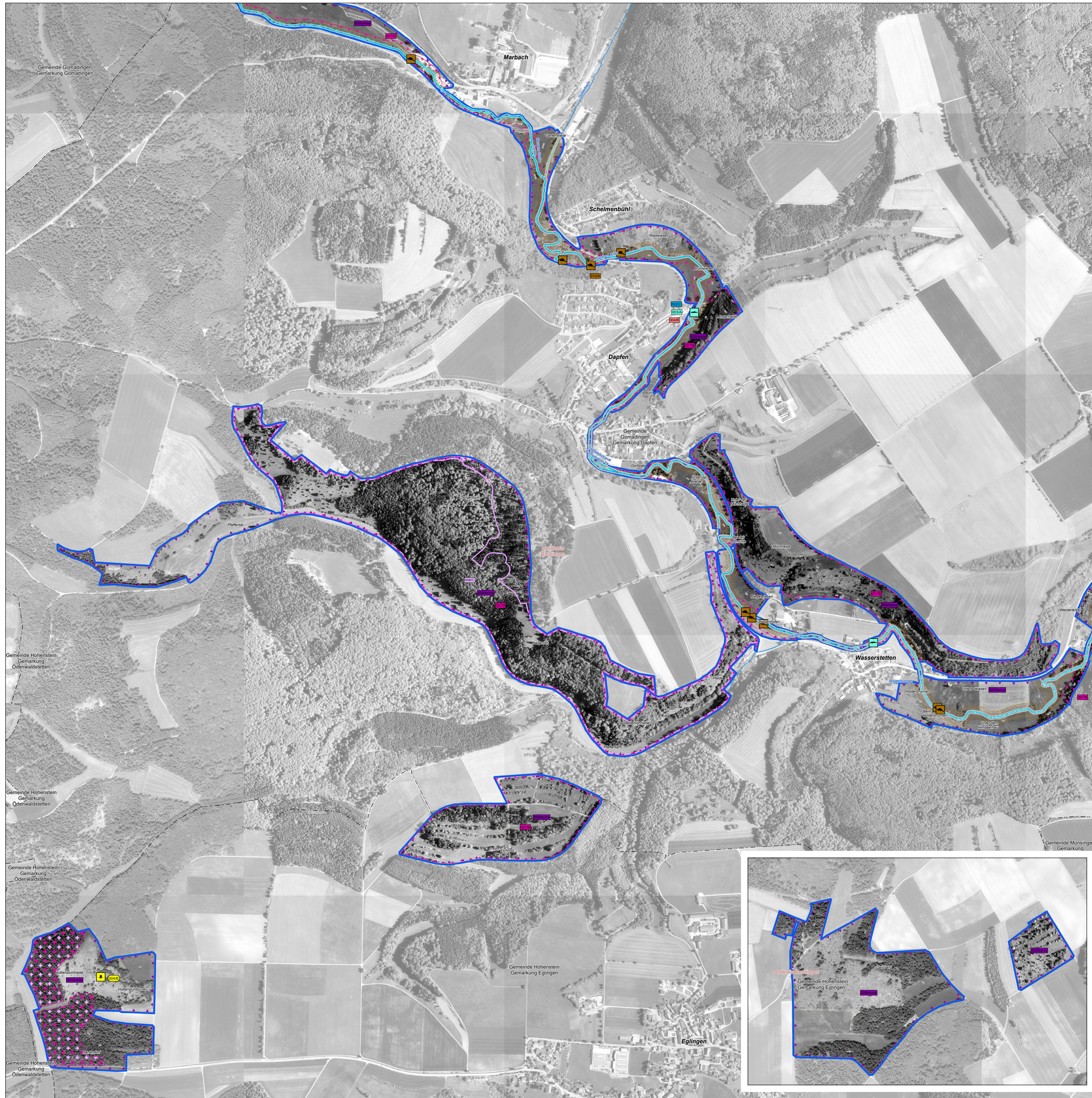

## Lebensstätten von Arten - Bestand, Erhaltungs- und Entwicklungsziele

Erfassungseinheiten, Einzelnachweise und Erhaltungsflächen	
<b>Muscheln</b>	<b>FFH-Code</b>
	1032
<b>Schmetterlinge</b>	
	*1078
<b>Krebse</b>	
	*1093
<b>Rundmäuler und Fische</b>	
	1096
	1163
<b>Säugetiere</b>	
	1308
	1323
	1324
	1337
<b>Moose</b>	
	1381
	1386
<b>Farn- und Blütenpflanzen</b>	
	1902

Generelles Erhaltungsziel ist die Erhaltung der Populationen und ihrer einzelnen Lebensstätten in ihrer derzeitigen Ausdehnung und ihrem derzeitigen Erhaltungszustand. Weitere Erhaltungsziele werden kartographisch nicht dargestellt. Diese sind im Textteil formuliert.

**Erläuterung der Symbolisierung**

Einzelnachweise von Arten der FFH-Richtlinie  
 Bestehende Lebensstätten

**Erläuterung der Beschriftung**

Bearbeiter: Waldmodul  
 Planersteller  
 Bewertung:  
 A - hervorragender Erhaltungszustand  
 B - guter Erhaltungszustand  
 C - durchschnittlicher bis beschränkter Erhaltungszustand  
 keine - ohne Bewertung  
 Nummer der Erfassungseinheit (Endziffern der Datenbanknummer)

Entwicklungsziele für Arten		FFH-Code
	Entwicklung von Lebensstätten der Kleinen Flussmuschel ( <i>Unio crassus</i> ) im Bereich der Großen Lauter	1032
	Entwicklung von Lebensstätten der Mopsfledermaus ( <i>Barbastella barbastellus</i> ) im Bereich von Nadelbaumbeständen	1308
	Entwicklung von Lebensstätten der Bechsteinfledermaus ( <i>Myotis bechsteinii</i> ) im Bereich von Nadelbaumbeständen	1323

Entwicklungsziele zur Optimierung des derzeitigen Zustands werden kartographisch nicht dargestellt. Diese sind im Textteil formuliert.

**Sonstiges**

	FFH-Gebietsgrenze 7622-341 „Großes Lautertal und Landgericht“
	Flurstücksgrenzen
	Gemarkungsgrenze
	Kreisgrenze
	Fließgewässer

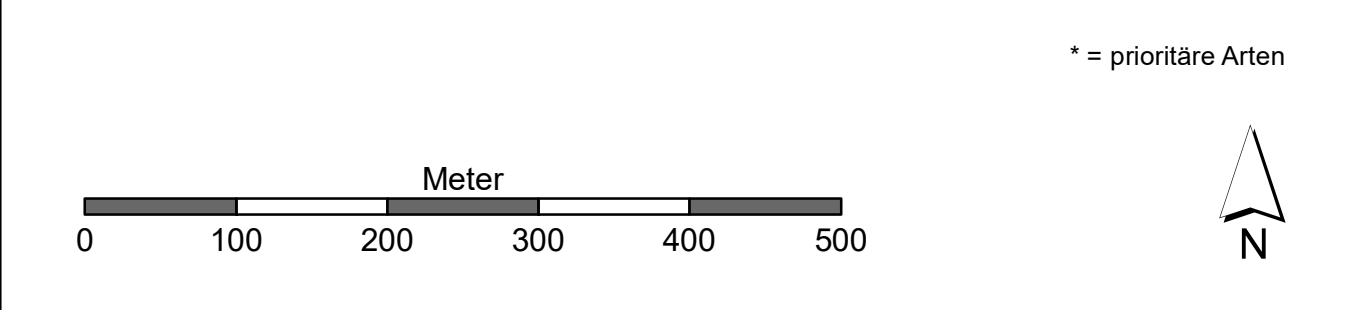

Kartogrundlage: Topographische Karte (1:5000), Orthophoto (DOP), Geofachdaten aus dem Amtlichen Liegenschaftskatasterinformationssystem ALKIS® © Landesamt für GeoInformation und Landesentwicklung Baden-Württemberg (LGL) (www.lgl-bw.de) Az.: 2851 9/1/19

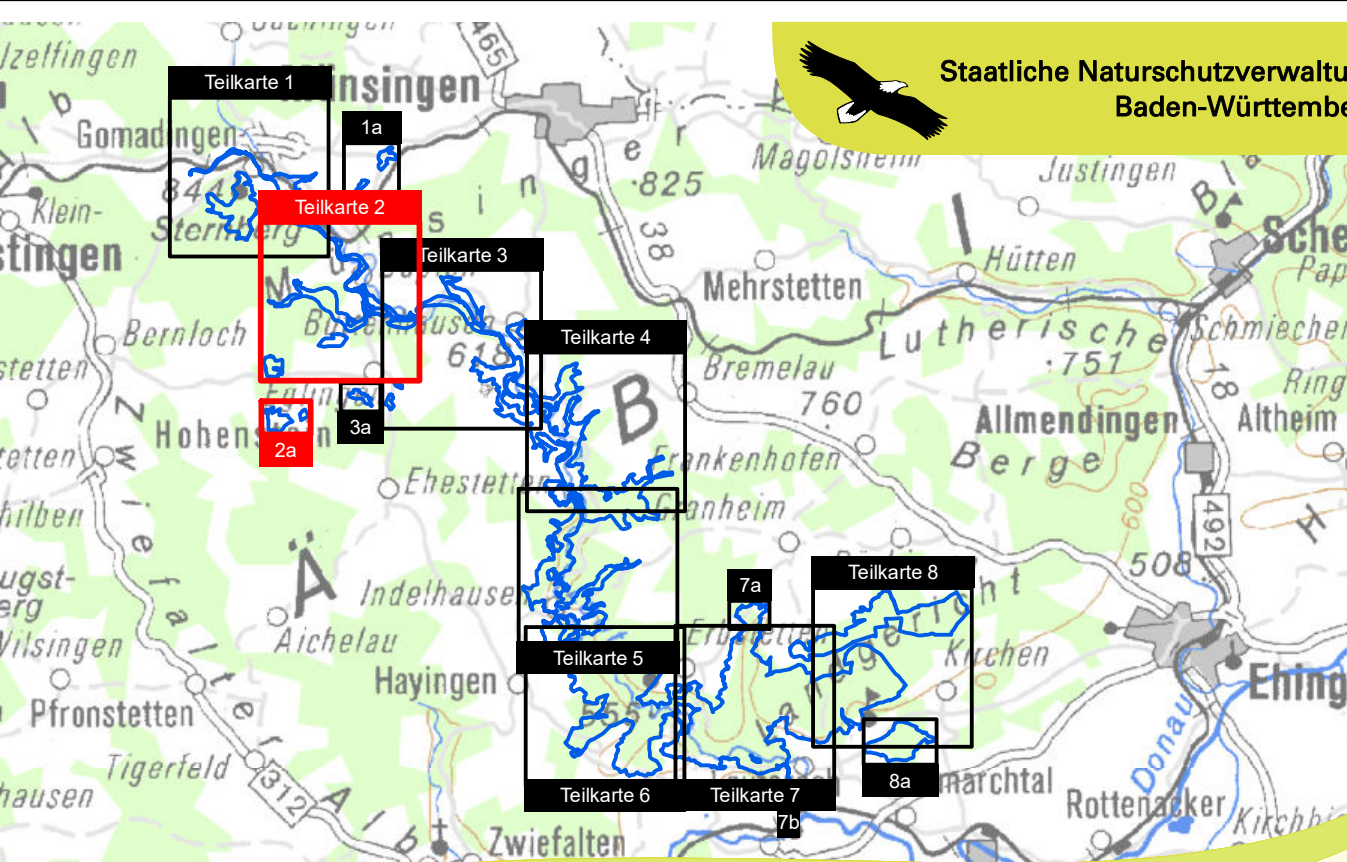

Managementplan für das FFH-Gebiet 7622-341 „Großes Lautertal und Landgericht“

**Bestands- und Zielekarte Arten der FFH-Richtlinie**  
 Teilkarte 2

Bearbeiter: Tier- und Landschaftsökologie Dr. J. Deuschle  
 Gezeichnet: M. Eng, R. Wunram  
 Gefertigt: 20.11.2020  
 Stand der Kartierung: 2017  
 Maßstab: 1:5.000