

Natura 2000-Managementplan 7622-341 „Großes Lautertal und Landgericht“

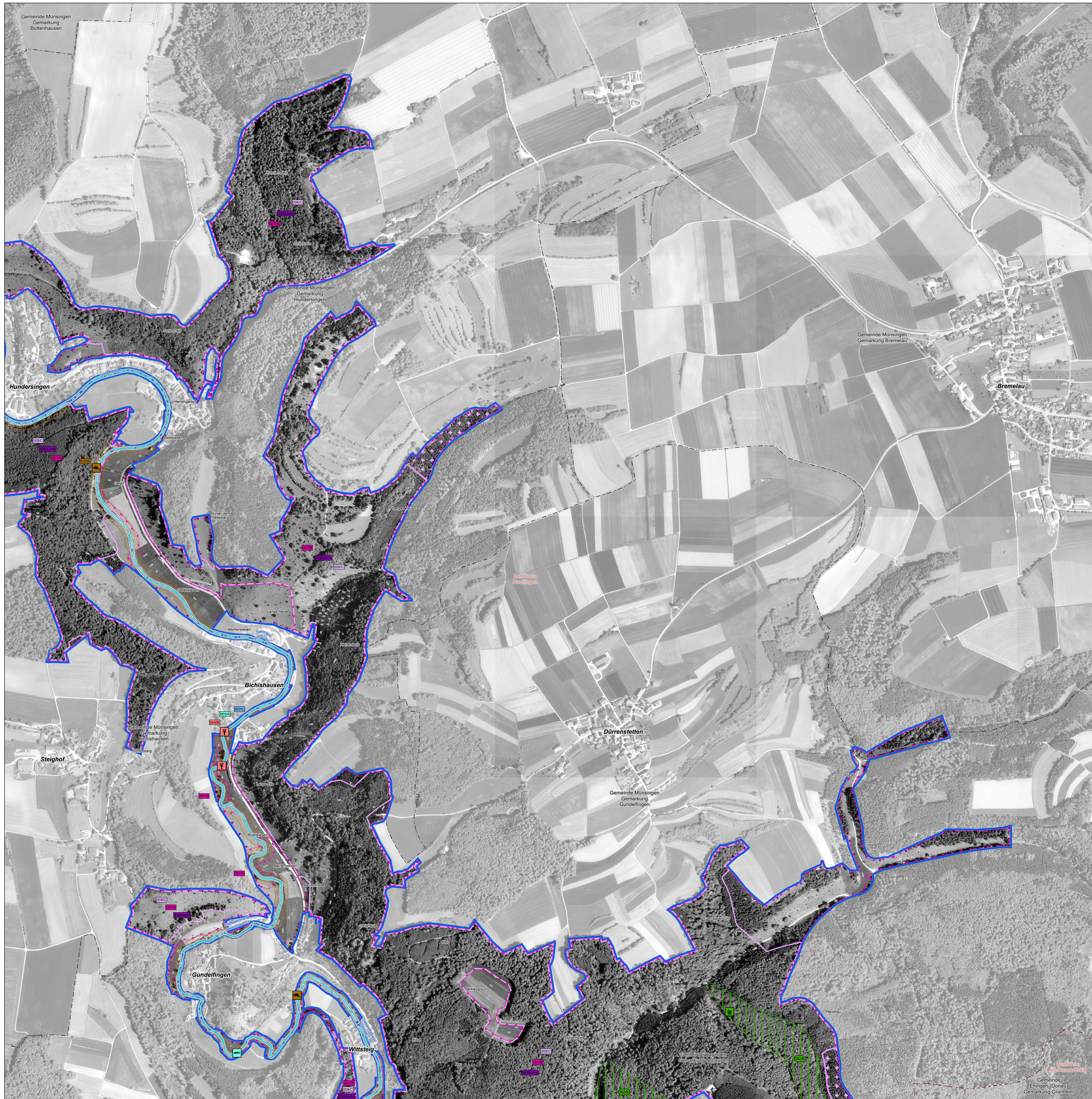

Lebensstätten von Arten - Bestand, Erhaltungs- und Entwicklungsziele

Erfassungseinheiten, Einzelnachweise und Erhaltungsflächen

Arten	FFH-Code
Muscheln	
Leerschalenfund der Kleinen Flussmuschel (<i>Unio crassus</i>)	1032
Schmetterlinge	
Spanische Flagge (<i>Callimorpha quadripunctaria</i>)	*1078
Krebse	
Steinkrebs (<i>Austropotamobius torrentium</i>)	*1093
Rundmäuler und Fische	
Bachneunauge (<i>Lampetra planeri</i>)	1096
Groppe (<i>Cottus gobio</i>)	1163
Säugetiere	
Mopsfledermaus (<i>Barbastella barbastellus</i>)	1308
Bechsteinfledermaus (<i>Myotis bechsteinii</i>)	1323
Großes Mausohr (<i>Myotis myotis</i>)	1324
Biber (<i>Castor fiber</i>)	1337
Moose	
Grünes Besenmoos (<i>Dicranum viride</i>)	1381
Grünes Koboldmoos (<i>Buxbaumia viridis</i>)	1386
Farn- und Blütenpflanzen	
Frauenschuh (<i>Cypripedium calceolus</i>)	1902

Generelles Erhaltungsziel ist die Erhaltung der Populationen und ihrer einzelnen Lebensstätten in ihrer derzeitigen Ausdehnung und ihrem derzeitigen Erhaltungszustand. Weitere Erhaltungsziele werden kartographisch nicht dargestellt. Diese sind im Textteil formuliert.

Erläuterung der Symbolisierung

Einzelnachweise von Arten der FFH-Richtlinie
Bestehende Lebensstätten

Erläuterung der Beschriftung

Bearbeiter:
111/B Waldmodul
111/B Planersteller

Bewertung:
A - hervorragender Erhaltungszustand
B - guter Erhaltungszustand
C - durchschnittlicher bis beschränkter Erhaltungszustand
keine - ohne Bewertung

Nummer der Erfassungseinheit (Endziffern der Datenbanknummer)

Entwicklungsziele für Arten

Arten	FFH-Code
Entwicklung von Lebensstätten der Kleinen Flussmuschel (<i>Unio crassus</i>) im Bereich der Großen Lauter	1032
Entwicklung von Lebensstätten der Mopsfledermaus (<i>Barbastella barbastellus</i>) im Bereich von Nadelbaumbeständen	1308
Entwicklung von Lebensstätten der Bechsteinfledermaus (<i>Myotis bechsteinii</i>) im Bereich von Nadelbaumbeständen	1323

Entwicklungsziele zur Optimierung des derzeitigen Zustands werden kartographisch nicht dargestellt. Diese sind im Textteil formuliert.

Sonstiges

FFH-Gebietsgrenze 7622-341 „Großes Lautertal und Landgericht“	
Flurstücksgrenzen	
Gemarkungsgrenze	
Kreisgrenze	
Fließgewässer	

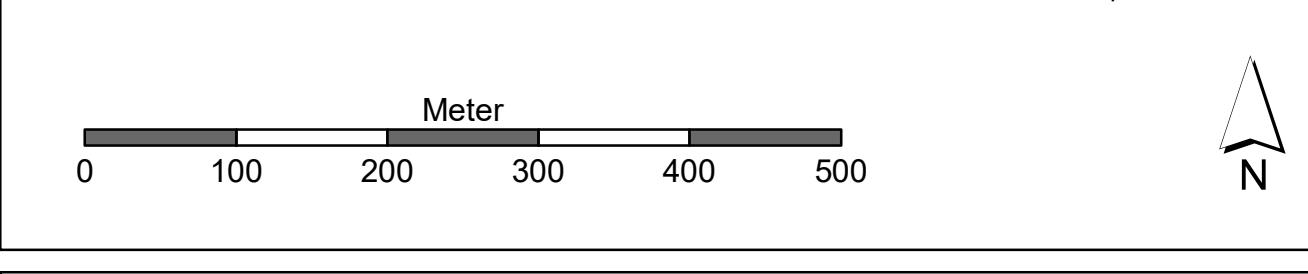

Kartogrundlage: Topographische Karte (1:5000), Orthophoto (DOP), Geofachdaten aus dem Amtlichen Liegenschaftskatasterinformationssystem ALKIS® © Landesamt für Geoinformation und Landesentwicklung Baden-Württemberg (LGL) (www.lgl-bw.de) Az.: 2851 9-1/19

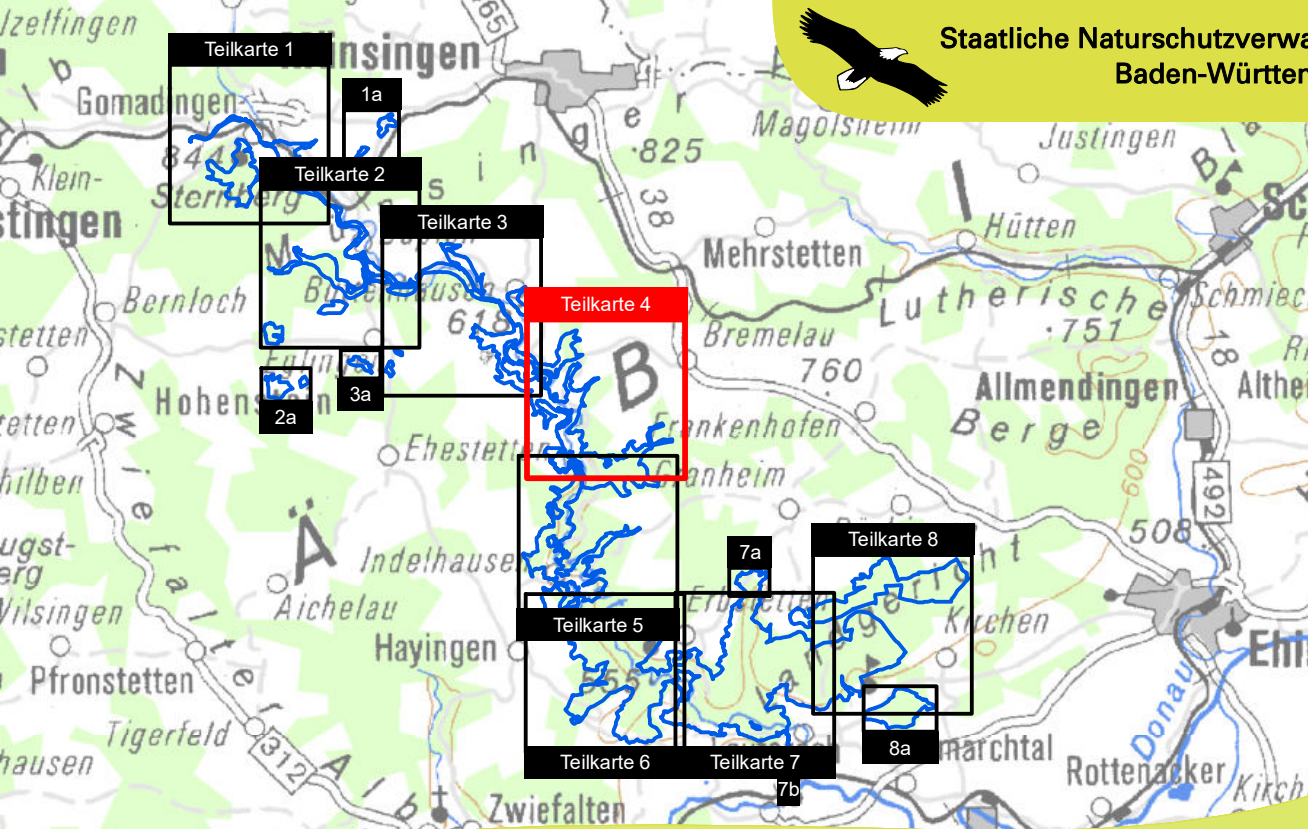

Managementplan für das FFH-Gebiet 7622-341 „Großes Lautertal und Landgericht“

Staatliche Naturschutzverwaltung Baden-Württemberg

Bestands- und Zielekarte Arten der FFH-Richtlinie
Teilkarte 4

Bearbeiter: Tier- und Landschaftsökologie Dr. J. Deuschle
Gezeichnet: M. Eng. R. Wunram
Geliefert: 20.11.2020
Stand der Kartierung: 2017
Maßstab: 1:5.000