

Natura 2000-Managementplan 7622-341 „Großes Lautertal und Landgericht“

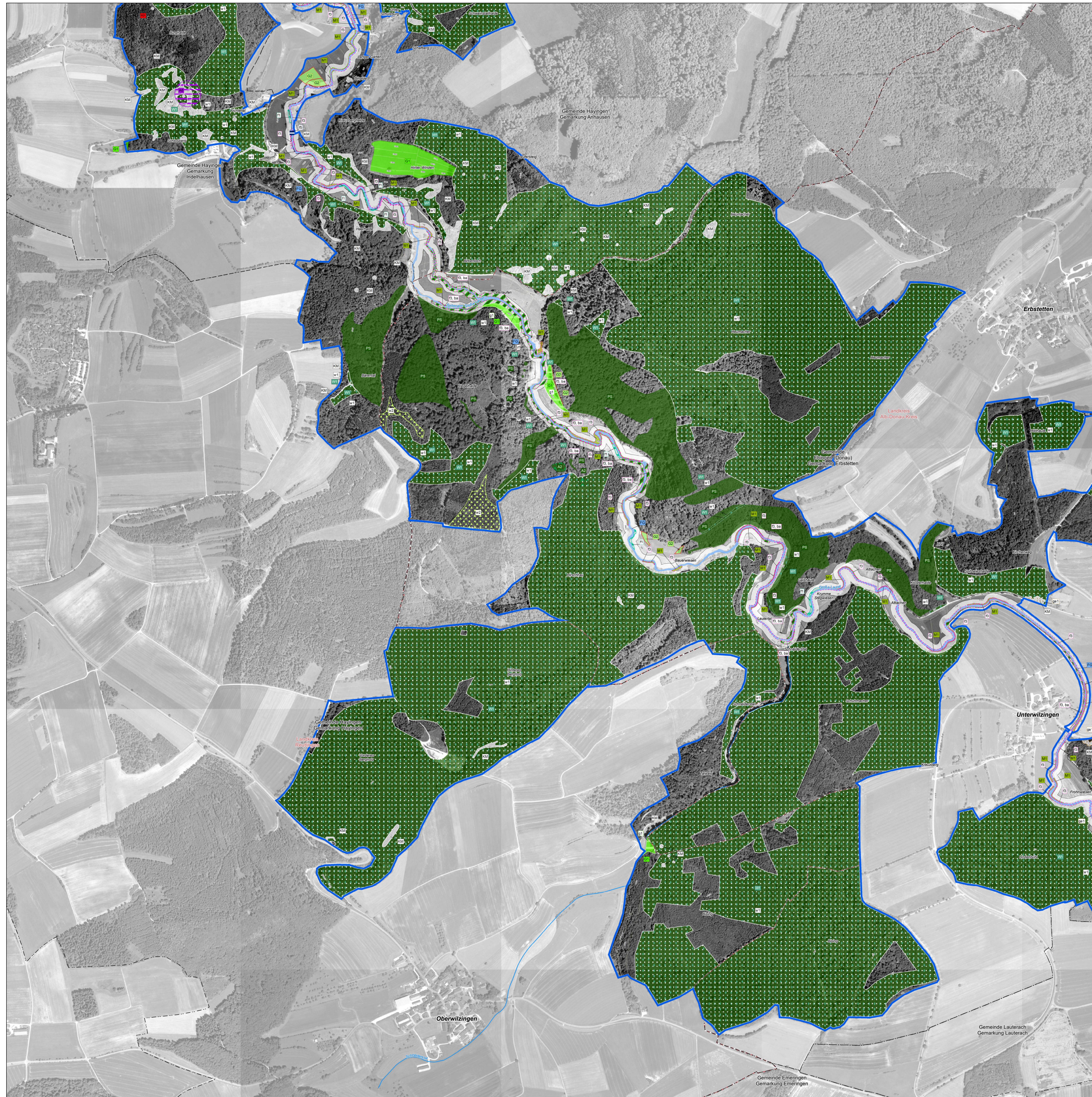

Empfehlungen für Erhaltungsmaßnahmen

Symbol	Kürzel	Erläuterung der Maßnahmen	LRT	Erhält	Art
[Symbol]	[Kürzel]	[Erläuterung]	[LRT]	[Erhält]	[Art]

Maßnahmen an Gewässerlebensräumen und ihren Begleitstrukturen

[Symbol]	[Kürzel]	[Erläuterung]	[LRT]	[Erhält]	[Art]
----------	----------	---------------	-------	----------	-------

Maßnahmen auf Grünlandstandorten

[Symbol]	[Kürzel]	[Erläuterung]	[LRT]	[Erhält]	[Art]
----------	----------	---------------	-------	----------	-------

Maßnahmen auf Halbtrockenstandorten

[Symbol]	[Kürzel]	[Erläuterung]	[LRT]	[Erhält]	[Art]
----------	----------	---------------	-------	----------	-------

Maßnahmen auf Felstandorten

[Symbol]	[Kürzel]	[Erläuterung]	[LRT]	[Erhält]	[Art]
----------	----------	---------------	-------	----------	-------

Maßnahmen im Waldverband

[Symbol]	[Kürzel]	[Erläuterung]	[LRT]	[Erhält]	[Art]
----------	----------	---------------	-------	----------	-------

Maßnahmen zur Erhaltung der Arten der FFH-Richtlinie

[Symbol]	[Kürzel]	[Erläuterung]	[LRT]	[Erhält]	[Art]
----------	----------	---------------	-------	----------	-------

Sonstige Maßnahmen

[Symbol]	[Kürzel]	[Erläuterung]	[LRT]	[Erhält]	[Art]
----------	----------	---------------	-------	----------	-------

Erläuterung der Beschriftung

[Symbol]	[Kürzel]	[Erläuterung]
----------	----------	---------------

FFH-Codes der Lebensraumtypen

[Code]	[Beschreibung]
--------	----------------

FFH-Codes der Arten der FFH-Richtlinie

[Code]	[Artenname]
--------	-------------

Empfehlungen für Entwicklungsmaßnahmen

Symbol	Kürzel	Erläuterung der Maßnahmen	LRT	Fördert	Art
[Symbol]	[Kürzel]	[Erläuterung]	[LRT]	[Fördert]	[Art]

Maßnahmen an Gewässerlebensräumen und ihren Begleitstrukturen

[Symbol]	[Kürzel]	[Erläuterung]	[LRT]	[Fördert]	[Art]
----------	----------	---------------	-------	-----------	-------

Maßnahmen auf Grünlandstandorten

[Symbol]	[Kürzel]	[Erläuterung]	[LRT]	[Fördert]	[Art]
----------	----------	---------------	-------	-----------	-------

Maßnahmen auf Halbtrockenstandorten

[Symbol]	[Kürzel]	[Erläuterung]	[LRT]	[Fördert]	[Art]
----------	----------	---------------	-------	-----------	-------

Maßnahmen zum Beseitigen und Zurückdrängen von Gehölzen

[Symbol]	[Kürzel]	[Erläuterung]	[LRT]	[Fördert]	[Art]
----------	----------	---------------	-------	-----------	-------

Maßnahmen im Waldverband

[Symbol]	[Kürzel]	[Erläuterung]	[LRT]	[Fördert]	[Art]
----------	----------	---------------	-------	-----------	-------

Strukturverbessernde Maßnahmen für Arten der FFH-Richtlinie

[Symbol]	[Kürzel]	[Erläuterung]	[LRT]	[Fördert]	[Art]
----------	----------	---------------	-------	-----------	-------

Sonstige Maßnahmen

[Symbol]	[Kürzel]	[Erläuterung]	[LRT]	[Fördert]	[Art]
----------	----------	---------------	-------	-----------	-------

Sonstiges

- [Symbol] FFH-Gebietsgrenze 7622-341 „Großes Lautertal und Landgericht“
- [Symbol] Flurstücksgrenzen
- [Symbol] Gemarkungsgrenze
- [Symbol] Kreisgrenze
- [Symbol] Fließgewässer

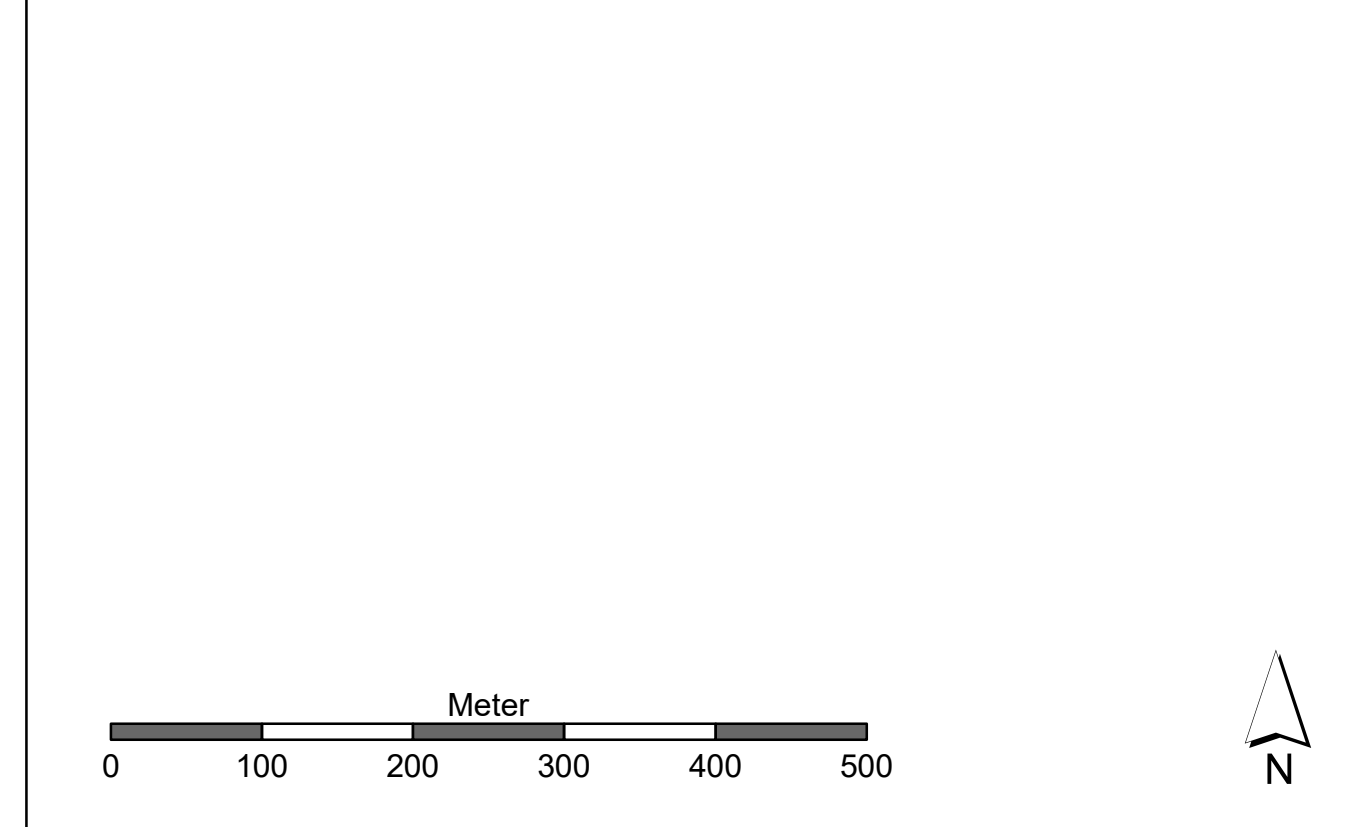

Kartengrundlage: Topographische Karte (DK00), Orthophoto (DOP), Grafiken aus dem Amtlichen Liegenschaftskatasterinformationssystem (ALKIS) © Landesamt für Geoinformation und Landentwicklung Baden-Württemberg (GLI) (www.lgl-bw.de); 2011, 9-1-19

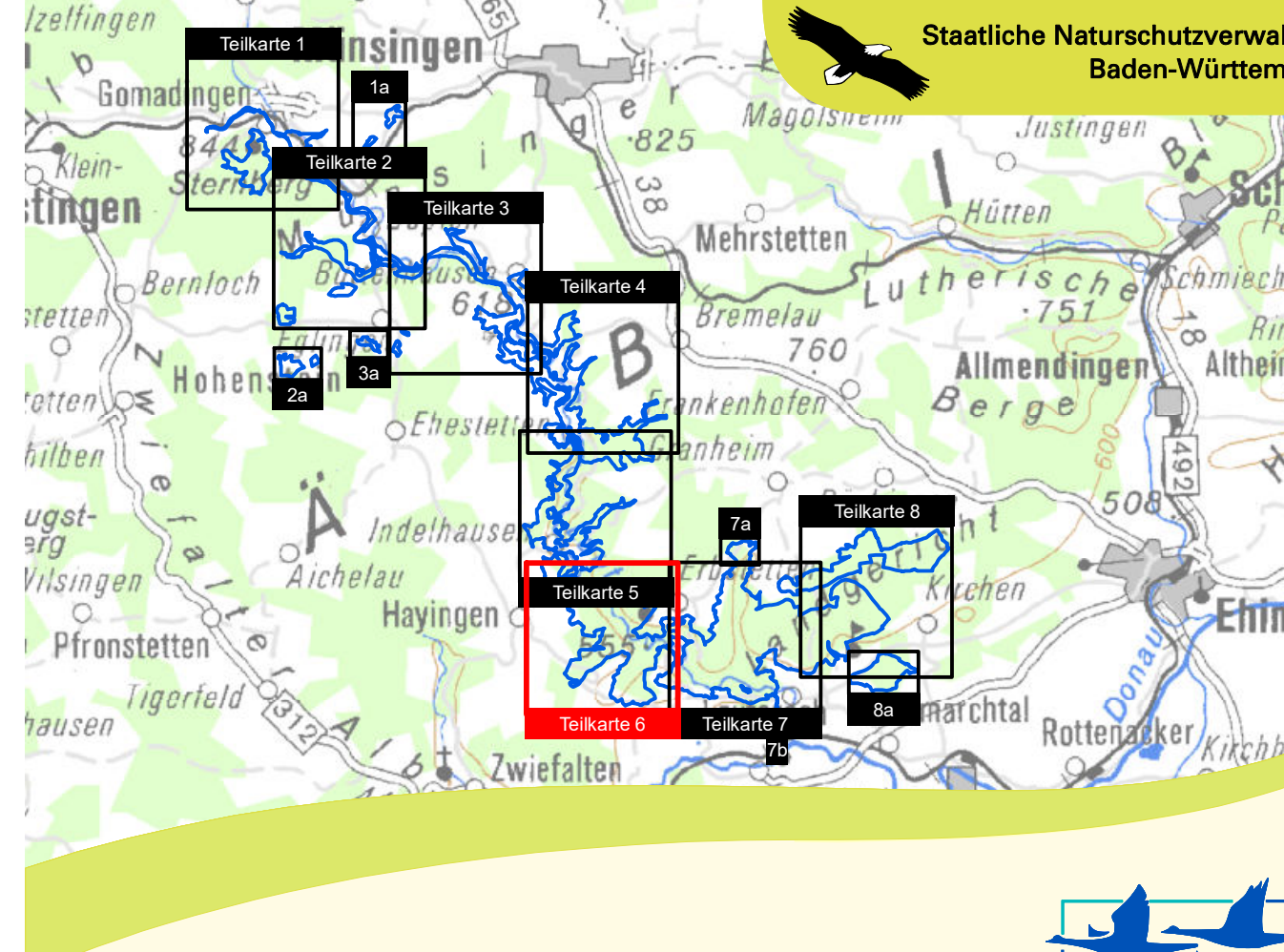

Managementplan für das FFH-Gebiet 7622-341 „Großes Lautertal und Landgericht“

Maßnahmenkarte
Teilkarte 6

Bearbeiter: Tier- und Landschaftsökologie Dr. J. Deuschle
Gezeichnet: M. Sc. J. Maute
Stand der Kartierung: 2017
Maßstab: 1:5.000