

# Natura 2000-Managementplan 7114-311 und 7114-441

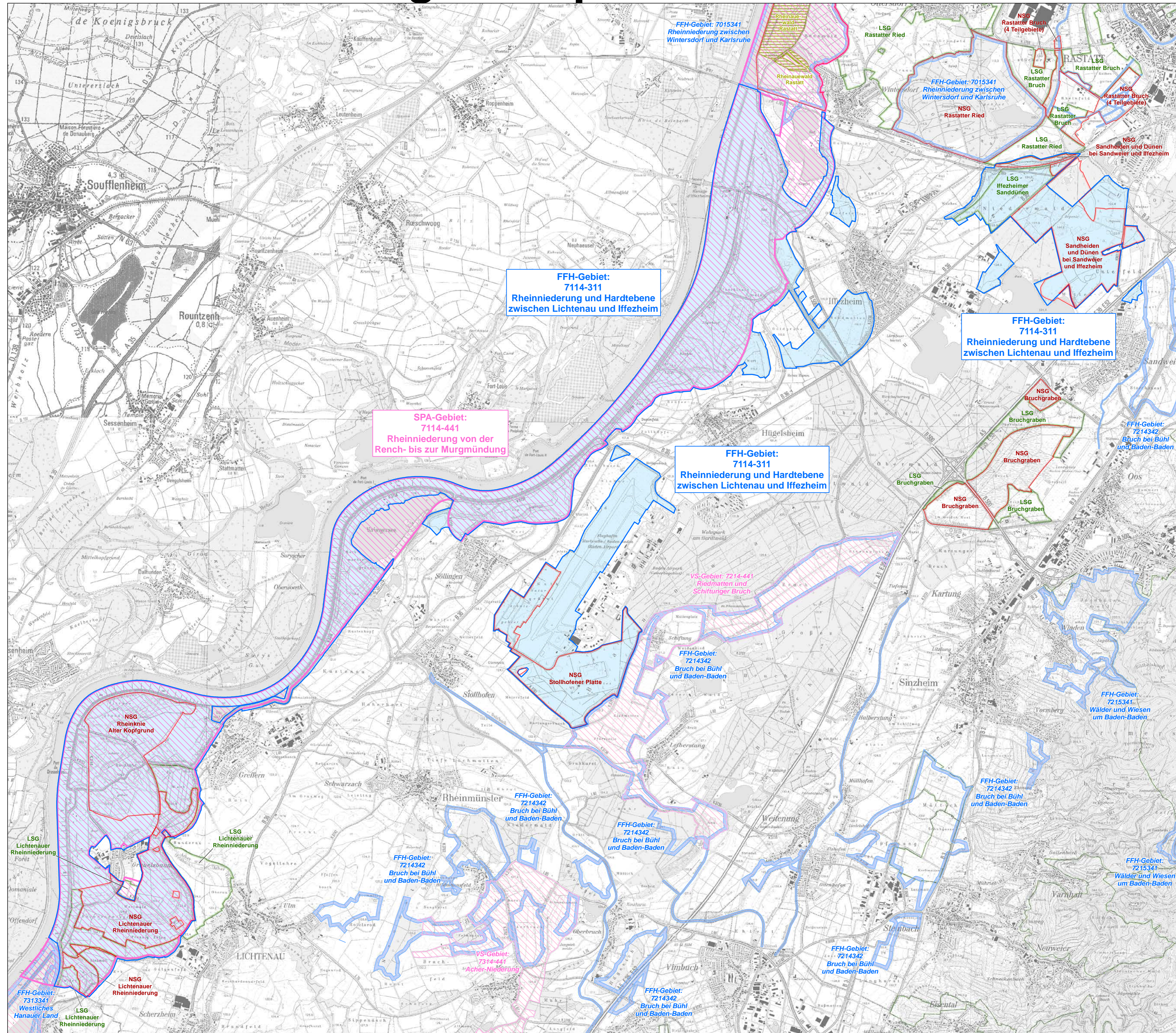

- LEGENDE**
- Schutzkategorien**  
Natura 2000
- FFH-Gebiet 7114-311 "Rheinniederung und Hardebene zwischen Lichtenau und Iffezheim"  
Das Gebiet ist ein Zusammenschluß der zwei FFH-Gebiete:  
7214-341 "Rheinniederung von Lichtenau bis Iffezheim"  
7217-343 "Magerrasen und Wälder zwischen Sandweier und Stolthofen"
  - Vogelschutzgebiet (VSG) 7114-441 "Rheinniederung von der Rench- bis zur Murgmündung (südlich der Rheinüberquerung bei Wintersdorf)"
  - benachbarte FFH-Gebiete
  - benachbarte Vogelschutzgebiete (VSG)
- Natur- und Landschaftsschutzgebiete**
- Naturschutzgebiet (NSG)
  - Landschaftsschutzgebiet (LSG)
- Waldschutzgebiete (Darstellung nur innerhalb des bearbeiteten Natura2000-Gebiets)**
- Schorwald

**Grundlage:**  
Topographische Karte 1:500.000 (TÜK200)  
Topographische Karte 1:25.000 (TK25)  
© Landesamt für Geoinformation und Landentwicklung Baden-Württemberg (LGL)  
(www.lgl-bw.de) Az.: 2851.9-1/19

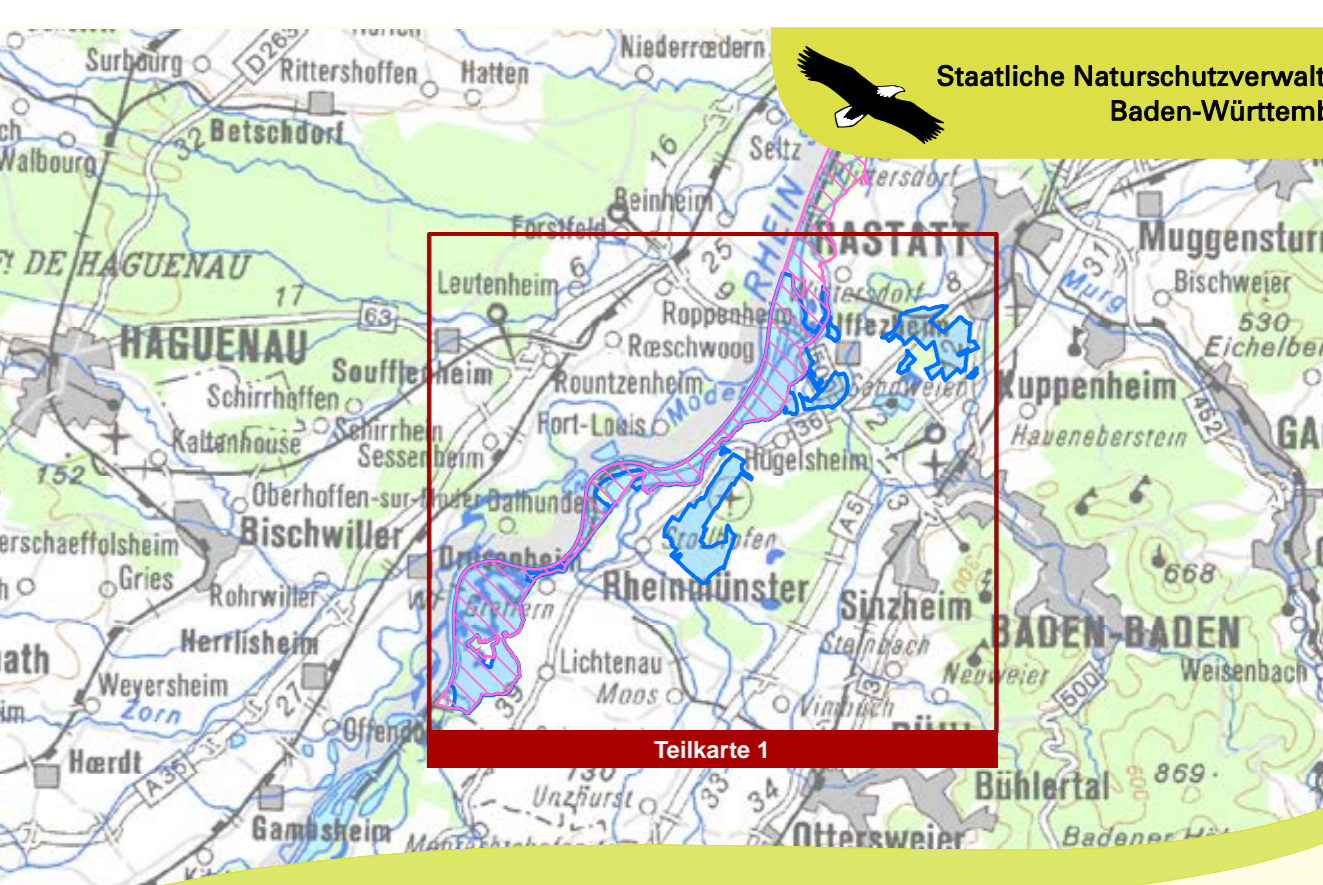
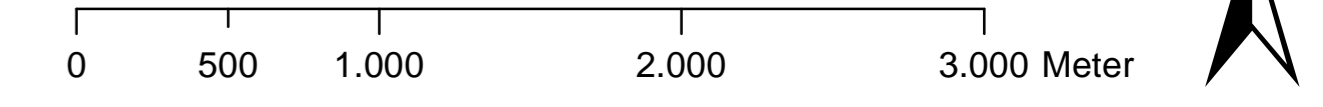

**Managementplan**  
für das FFH-Gebiet 7114-311 "Rheinniederung und Hardebene zwischen Lichtenau und Iffezheim" und für das Vogelschutzgebiet 7114-441 "Rheinniederung von der Rench bis zur Murgmündung (südlicher Teil)"

**Übersichtskarte**

Bearbeiter	Dr. V. Späth - ILN Bühl
Gezeichnet	U. Mader - ILN Bühl
Gefertigt	16. 11. 2020
Stand der Kartierung	20. 03. 2018
Maßstab	1 : 30.000