

Natura 2000-Managementplan 7114-311 und 7114-441

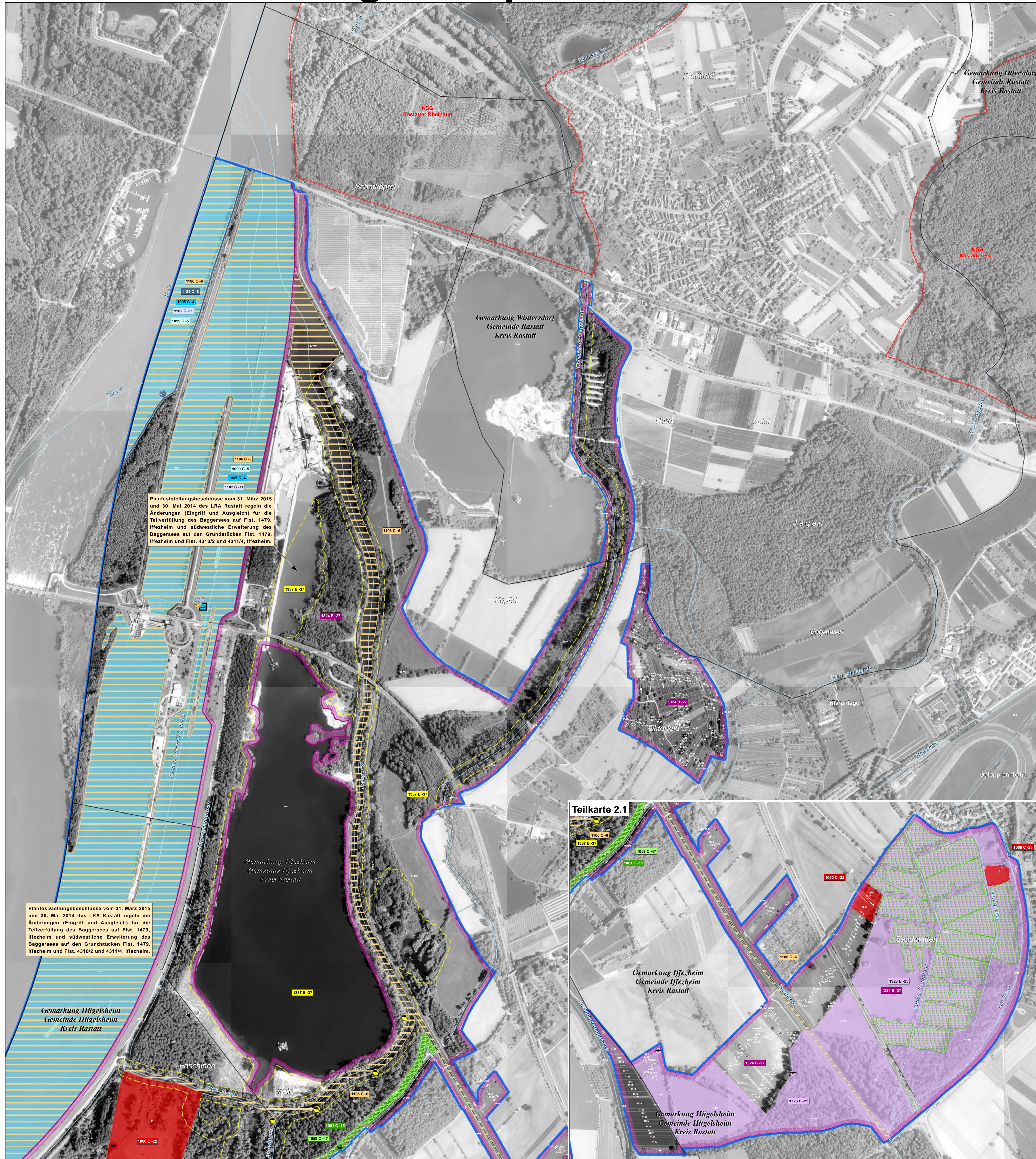

Planfeststellungsbeschlüsse vom 31. März 2015 und 30. Mai 2014 des LRA Rastatt regeln die Änderungen (Eingriff und Ausgleich) für die Teilverfüllung des Baggersees auf Flst. 1479, Iffezheim und südwestliche Erweiterung des Baggersees auf den Grundstücken Flst. 1479, Iffezheim und Flst. 4310/2 und 4311/4, Iffezheim.

Planfeststellungsbeschlüsse vom 31. März 2015 und 30. Mai 2014 des LRA Rastatt regeln die Änderungen (Eingriff und Ausgleich) für die Teilverfüllung des Baggersees auf Flst. 1479, Iffezheim und südwestliche Erweiterung des Baggersees auf den Grundstücken Flst. 1479, Iffezheim und Flst. 4310/2 und 4311/4, Iffezheim.

LEGENDE

Arten: Bestand (Lebensstätten / Artfundpunkte) und Erhaltungsziele
 Erhaltung der Populationen und ihrer Lebensstätten in ihrem derzeitigen Zustand bzw. Aufwertung der verschlechterten Populationen und ihrer Lebensstätten

- 1044 - Helm-Azurjungfer (*Coenagrion mercuriale*)
- 1059 - Heller Wiesenknopf-Ameisen-Bläuling (*Maculinea teleius*)
- 1060 - Großer Feuerfalter (*Lycaena dispar*)
- 1061 - Dunkler Wiesenknopf-Ameisen-Bläuling (*Maculinea nausithous*)
- 1102 - Mailfisch (*Aloa aloa*)
- 1095 - Meerneunauge (*Petromyzon marinus*)
- 1099 - Flussneunauge (*Lampetra fluviatilis*)
- 1106 - Lachs (*Salmo salar*)
- 1134 - Bitterling (*Rhodeus sericeus amarus*)
- 1321 - Wimperfledermaus (*Myotis emarginatus*)
- 1323 - Bechsteinfledermaus (*Myotis bechsteinii*)
- 1324 - Großes Mausohr (*Myotis myotis*)
- 1337 - Europäischer Biber (*Castor fiber*)

Erläuterung des Kürzels

1099 C-19 Nummer der Erfassungseinheit (es wird die lfd. Nummer der insg. 14-stelligen Zahl genannt); ein vorgezogenes W bezeichnet Waldstauden

Bewertung des Erhaltungszustandes
 ART-Code

Die Farbe der Kästchen entspricht der Farbe der Lebensstätte einer Art.

Bewertung des Erhaltungszustandes und Erhaltungsziele
 Bewertung der Erfassungseinheit

- A Erhaltung in hervorragendem Erhaltungszustand
- B Erhaltung in gutem Erhaltungszustand
- C Erhaltung in durchschnittlichem oder beschränktem Erhaltungszustand

Arten: Entwicklungsziele
 Aufwertung bestehender Lebensstätten werden aus kartografischen Gründen nicht dargestellt. Sie umfassen die Verbesserung des derzeitigen Erhaltungszustandes (Ausnahme: Bestände, die bereits in hervorragendem Erhaltungszustand sind).

Neuschaffung von Lebensstätten einer Art

- 1059 - Heller Wiesenknopf-Ameisen-Bläuling (*Maculinea teleius*)
- 1061 - Dunkler Wiesenknopf-Ameisen-Bläuling (*Maculinea nausithous*)

Gebietsgrenzen

- FFH-Gebiet 7114-311 "Rheiniederung und Hardt ebene zwischen Lichtenau und Iffezheim"
- Naturschutzgebietsgrenze
- Gewässernetz
- Gemarkungsgrenze
- Kreisgrenze
- ALK-Flurstücksgrenze mit Flurstücksnummer im FFH-Gebiet

Hinweis zur Legende: Da die Legende für alle Teilkarten gleichermaßen gilt, kann es sein, dass in dem jeweiligen Kartenblatt nicht alle Lebensstätten einer Art, die in der Legende aufgeführt sind, vorkommen.

Grundlage:
 Topographische Übersichtskarte TÜK 200
 Orthophoto 1:10.000 (DOP)
 Automatisiertes Liegenschaftskataster (ALK)

© Landesamt für Geoinformation und Landentwicklung Baden-Württemberg (LGL)
 (www.lgl-bw.de) Az.: 2851.9-1/19

0 125 250 500 Meter

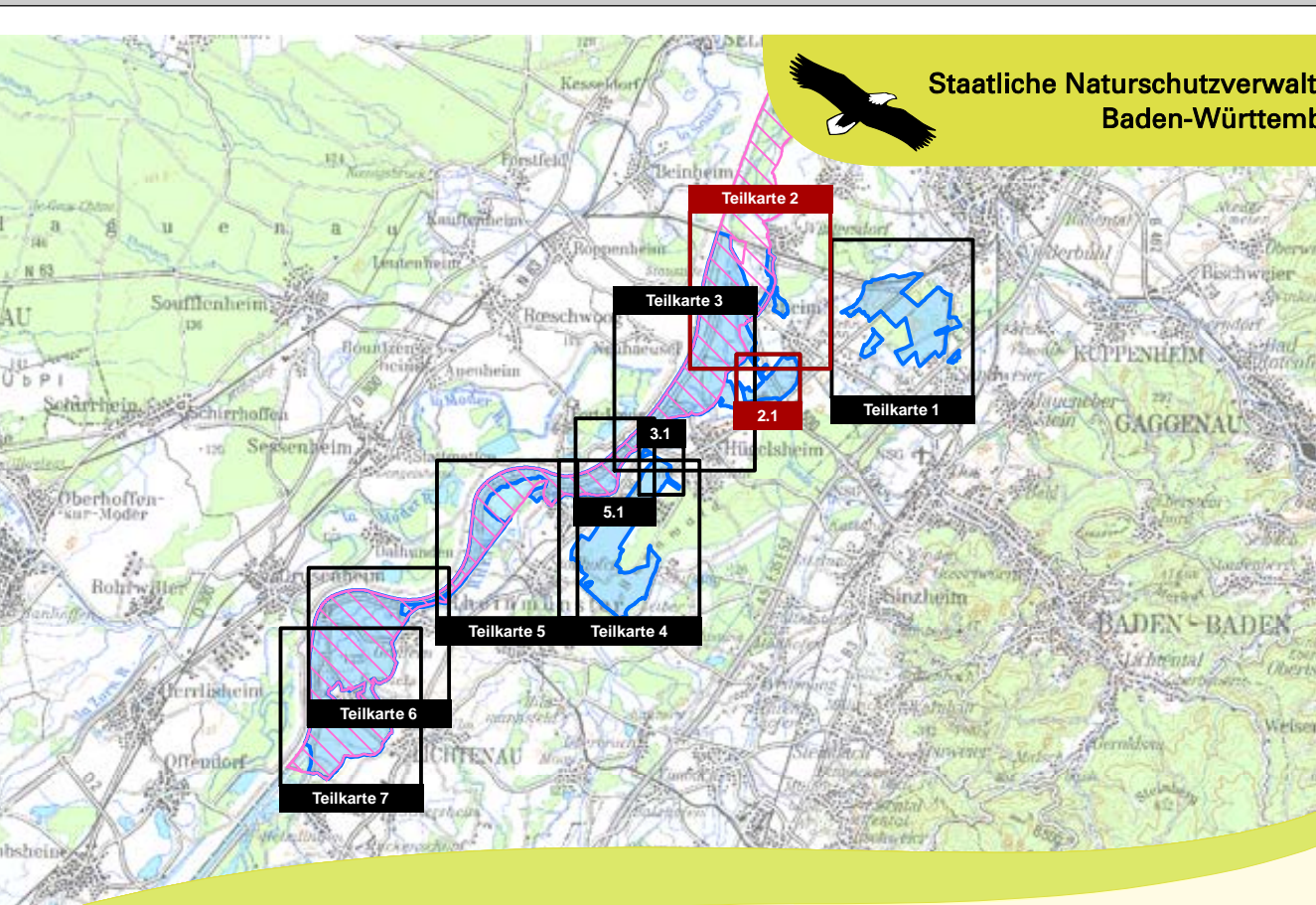

Managementplan für das FFH-Gebiet 7114-311 "Rheiniederung und Hardt ebene zwischen Lichtenau und Iffezheim" und für das Vogelschutzgebiet 7114-441 "Rheiniederung von der Rench bis zur Murgmündung (südlicher Teil)"

Bestandes- und Zielekarte (Teil A) Lebensstätten der FFH-Arten
 Teilkarte 2

Bearbeiter: Dr. V. Späth - ILN Bühl
 Gezeichnet: U. Mader - ILN Bühl
 Gefertigt: 16. 11. 2020
 Stand der Kartierung: 01. 01. 2017
 Maßstab: 1 : 5.000