

# Natura 2000-Managementplan 7114-311 und 7114-441

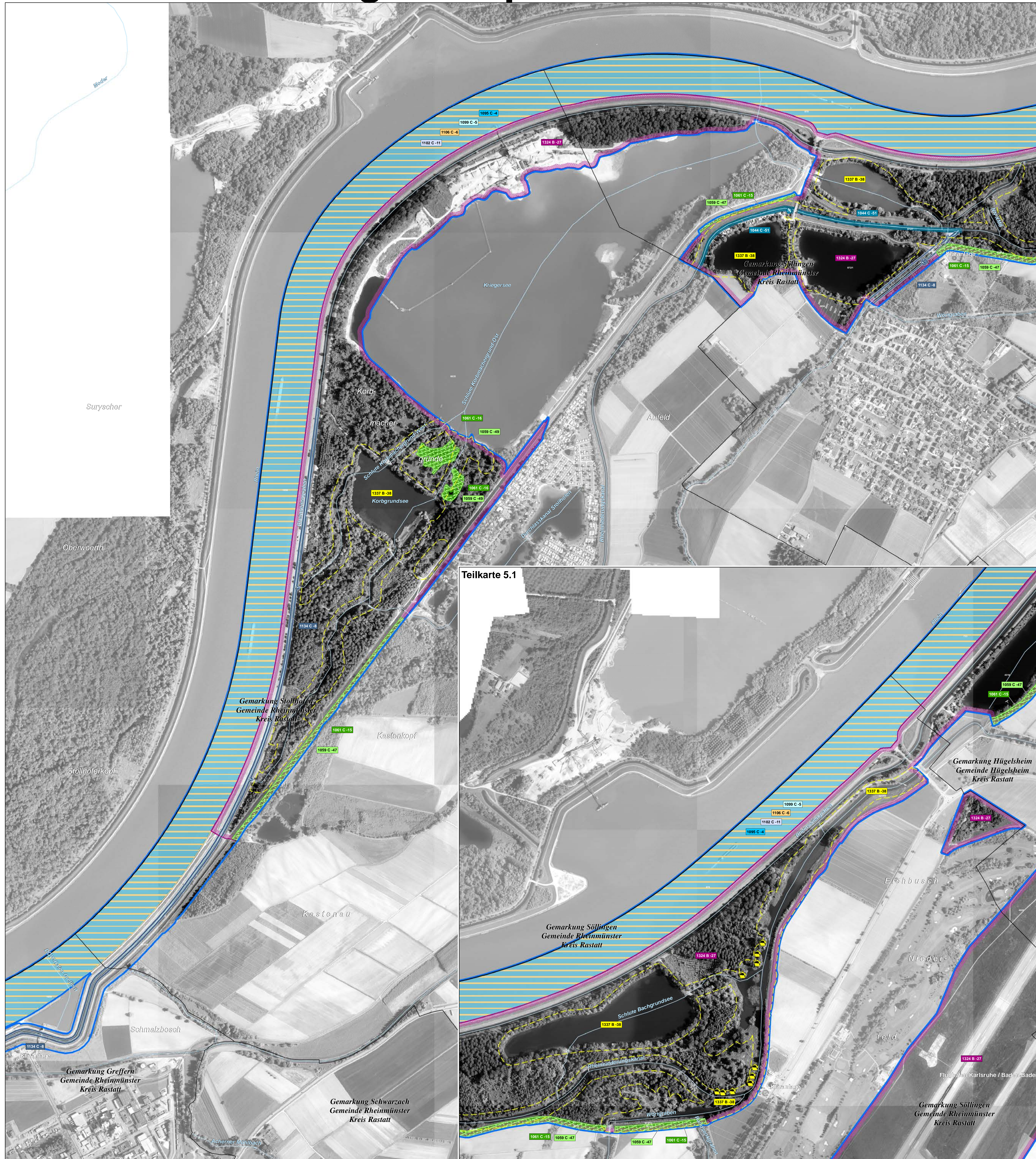

**LEGENDE**

**Arten: Bestand (Lebensstätten / Artfundpunkte) und Erhaltungsziele**  
 Erhaltung der Populationen und ihrer Lebensstätten in ihrem derzeitigen Zustand bzw. Aufwertung der verschlechterten Populationen und ihrer Lebensstätten

- 1044 - Helm-Azurjungfer (*Coenagrion mercuriale*)
- 1059 - Heller Wiesenknopf-Ameisen-Bläuling (*Maculinea teleius*)
- 1060 - Großer Feuerfalter (*Lycaena dispar*)
- 1061 - Dunkler Wiesenknopf-Ameisen-Bläuling (*Maculinea nausithous*)
- 1102 - Maifisch (*Aloa alosa*)
- 1095 - Meerneunauge (*Petromyzon marinus*)
- 1099 - Flussneunauge (*Lampetra fluviatilis*)
- 1106 - Lachs (*Salmo salar*)
- 1134 - Bitterling (*Rhodeus sericeus amarus*)
- 1321 - Wimperfledermaus (*Myotis emarginatus*)
- 1323 - Bechsteinfledermaus (*Myotis bechsteinii*)
- 1324 - Großes Mausohr (*Myotis myotis*)
- 1337 - Europäischer Biber (*Castor fiber*)

**Erläuterung des Kürzels**

1099 C-19 Nummer der Erfassungseinheit (es wird die lfd. Nummer der insg. 14-stelligen Zahl genannt); ein vorangestelltes W bezeichnet Waldseen

Bewertung des Erhaltungszustandes  
 ART-Code

Die Farbe der Kästchen entspricht der Farbe der Lebensstätte einer Art.

**Bewertung des Erhaltungszustandes und Erhaltungsziele**  
 Bewertung der Erfassungseinheit

- A Erhaltung in hervorragendem Erhaltungszustand
- B Erhaltung in gutem Erhaltungszustand
- C Erhaltung in durchschnittlichem oder beschränktem Erhaltungszustand

**Arten: Entwicklungsziele**  
 Aufwertung bestehender Lebensstätten werden aus kartografischen Gründen nicht dargestellt. Sie umfassen die Verbesserung des derzeitigen Erhaltungszustandes (Ausnahme: Bestände, die bereits in hervorragendem Erhaltungszustand sind).  
 Neuschaffung von Lebensstätten einer Art

- 1059 - Heller Wiesenknopf-Ameisen-Bläuling (*Maculinea teleius*)
- 1061 - Dunkler Wiesenknopf-Ameisen-Bläuling (*Maculinea nausithous*)

**Gebietsgrenzen**

- FFH-Gebiet 7114-311 "Rheiniederung und Hardtebene zwischen Lichtenau und Iffezheim"
- Naturschutzgebietsgrenze
- Gewässernetz
- Gemarkungsgrenze
- Kreisgrenze
- ALK-Flurstücksgrenze mit Flurstücksnummer im FFH-Gebiet

**Hinweis zur Legende:** Da die Legende für alle Teilkarten gleichermaßen gilt, kann es sein, dass in dem jeweiligen Kartenblatt nicht alle Lebensstätten einer Art, die in der Legende aufgeführt sind, vorkommen.

**Grundlage:**  
 Topographische Übersichtskarte TÜK 200  
 Orthophoto 1:10.000 (DOP)  
 Automatisiertes Liegenschaftskataster (ALK)

© Landesamt für Geoinformation und Landentwicklung Baden-Württemberg (LGL)  
 (www.lgl-bw.de) Az.: 2851.9-1/19

0 125 250 500 Meter

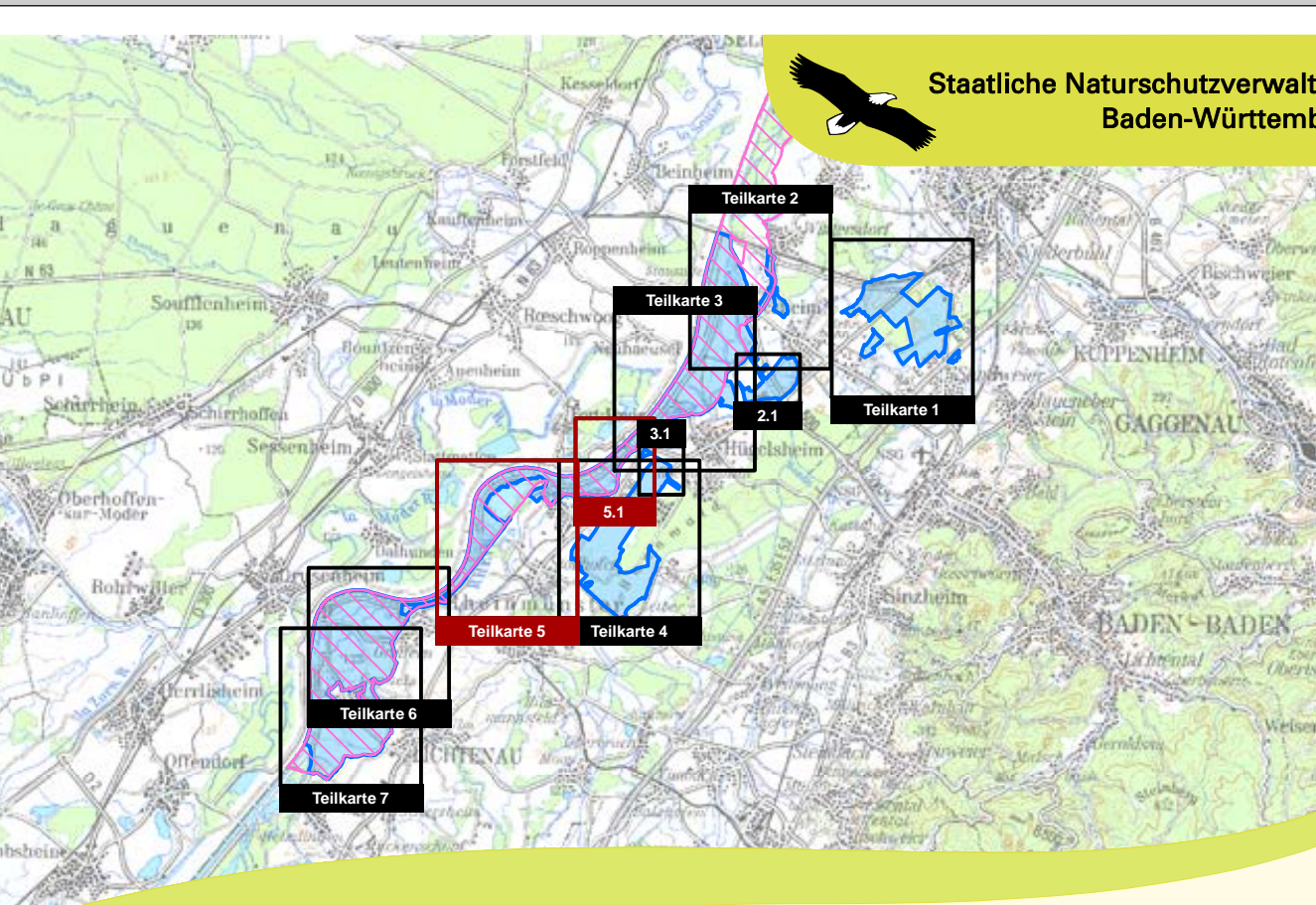

**Managementplan**  
 für das FFH-Gebiet 7114-311 "Rheiniederung und Hardtebene zwischen Lichtenau und Iffezheim" und für das Vogelschutzgebiet 7114-441 "Rheiniederung von der Rench bis zur Murgmündung (südlicher Teil)"

**Bestandes- und Zielekarte (Teil A)**  
**Lebensstätten der FFH-Arten**  
 Teilkarte 5

Bearbeiter: Dr. V. Späth - ILN Bühl  
 Gezeichnet: U. Mader - ILN Bühl  
 Gefertigt: 16. 11. 2020  
 Stand der Kartierung: 01. 01. 2017  
 Maßstab: 1 : 5.000