Natura 2000-Managementplan 7114-311 und 7114-441

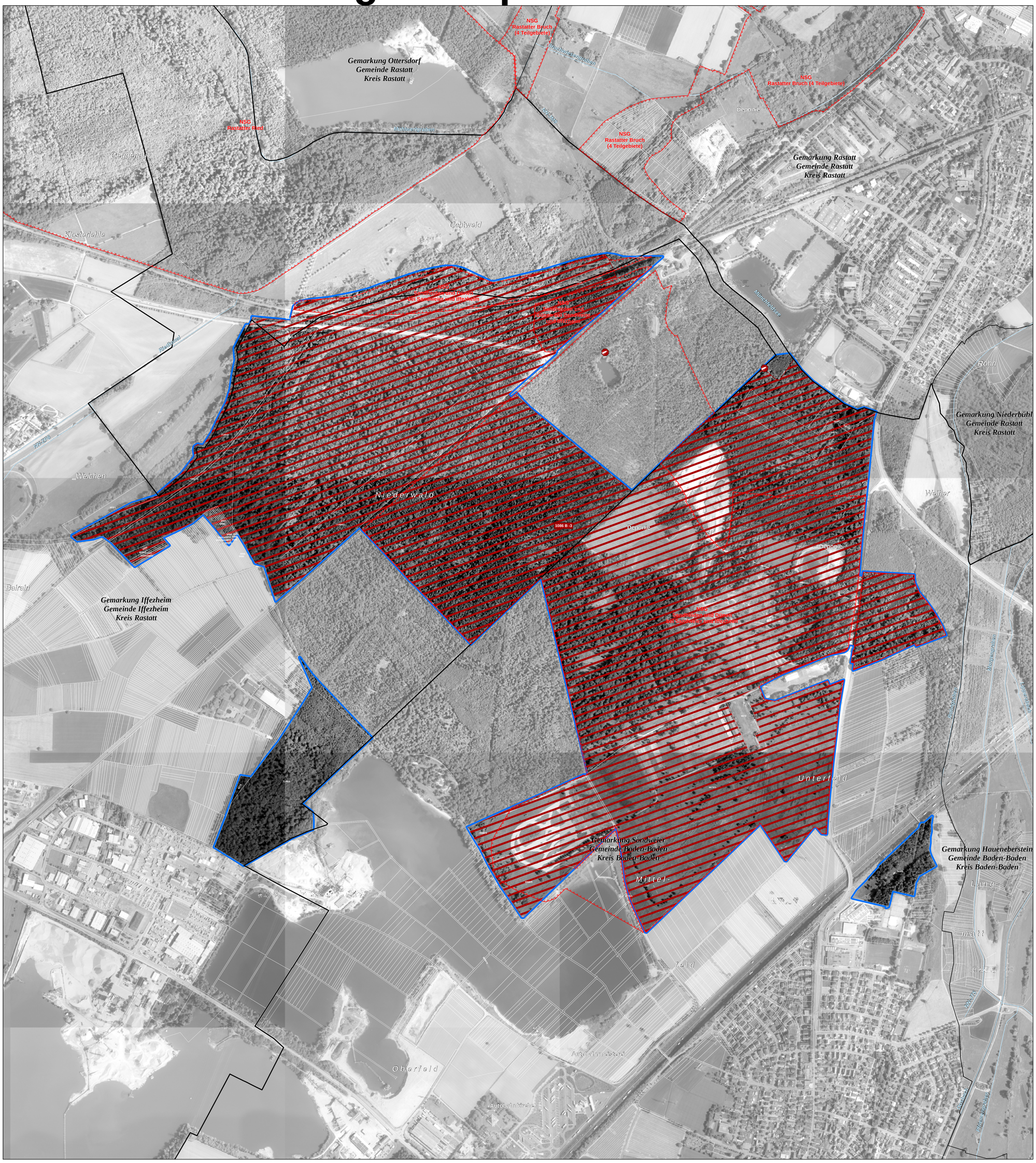

LEGENDE

Arten: Bestand (Lebensstätten / Artfundpunkte) und Erhaltungsziele

Erhaltung der Populationen und ihrer Lebensstätten in ihrem derzeitigen Zustand bzw. Aufwertung der verschlechterten Populationen und ihrer Lebensstätten

- 1014 - Schmale Windelschnecke (*Vertigo angustior*)
- 1016 - Bauchige Windelschnecke (*Vertigo moulinsiana*)
- 1083 - Hirschkäfer (*Lucanus cervus*)
- 1086 - Scharlachkäfer (*Cucujus cinnaberinus*)
- 1145 - Schlammpeitzger (*Misgurnus fossilis*)
- 1149 - Steinbeißer (*Cobitis taenia*)
- 1163 - Groppe (*Cottus gobio*)
- 1166 - Kammmolch (*Triturus cristatus*)
- 1193 - Gelbbauchunke (*Bombina variegata*)
- 1381 - Besenmoos (*Dicranum viride*)

Der Erhaltungszustand der Art kann aufgrund der Erfassungsmethodik nicht bewertet werden.

Erläuterung des Kürzels

1193 B -29

- Nummer der Erfassungseinheit (es wird die lfd. Nummer der insg. 14-stelligen Zahl genannt); ein vorangestelltes W bezeichnet Walddaten
- Bewertung des Erhaltungszustandes
- ART-Code

Die Farbe der Kastens entspricht der Farbe der Lebensstätte einer Art.

Bewertung des Erhaltungszustands und Erhaltungsziele

Bewertung der Erfassungseinheit

- **A** Erhaltung in hervorragendem Erhaltungszustand
- **B** Erhaltung in gutem Erhaltungszustand
- **C** Erhaltung in durchschnittlichem oder beschränktem Erhaltungszustand

Arten: Entwicklungsziele

Aufwertung bestehender Lebensstätten werden aus kartografischen Gründen nicht dargestellt. Sie umfassen die Verbesserung des derzeitigen Erhaltungszustands (Ausnahme: Bestände, die bereits in hervorragendem Erhaltungszustand sind).

Neuschaffung von Lebensstätten einer Art

- 1086 - Scharlachkäfer (*Cucujus cinnaberinus*)

Gebietsgrenzen

- FFH-Gebiet 7114-311 "Rheinniederung und Hardtebene zwischen Lichtenau und Iffezheim"
- Naturschutzgebietsgrenze
- Gewässernetz
- Gemarkungsgrenze
- Kreisgrenze
- 87/72 ALK-Flurstücksgrenze mit Flurstücksnummer im FFH-Gebiet

Hinweis zur Legende: Da die Legende für alle Teilkarten gleichermaßen gilt, kann es sein, dass in dem jeweiligen Kartenblatt nicht alle Lebensstätten einer Art, die in der Legende aufgeführt sind, vorkommen.

Grundlage:

Topographische Übersichtskarte TÜK 200
Orthophoto 1:10.000 (DOP)
Automatisiertes Liegenschaftskataster (ALK)

© Landesamt für Geoinformation und Landentwicklung Baden-Württemberg (LGL) (www.lgl-bw.de) Az.: 2851.9-1/19

0 125 250 500 Meter

N

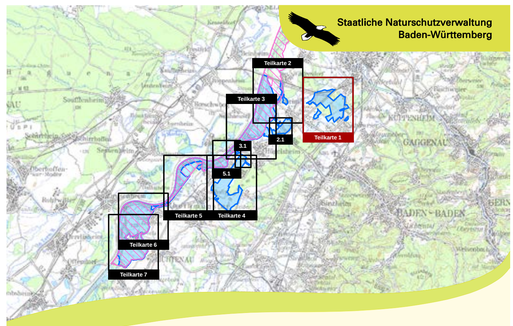

Managementplan
für das FFH-Gebiet 7114-311 "Rheinniederung und Hardtebene zwischen Lichtenau und Iffezheim" und für das Vogelschutzgebiet 7114-441 "Rheinniederung von der Rench bis zur Murgmündung (südlicher Teil)"

NATURA 2000

Bestandes- und Zielekarte (Teil B)
Lebensstätten der FFH-Arten

Teilkarte 1

Bearbeiter	Dr. V. Späth - ILN Bühl
Gezeichnet	U. Mader - ILN Bühl
Gefertigt	16. 11. 2020
Stand der Kartierung	01. 01. 2017
Maßstab	1 : 5.000

gefördert mit Mitteln der EU

Baden-Württemberg
REGIERUNGSPRÄSIDIUM KARLSRUHE