

Natura 2000-Managementplan FFH-Gebiet 6718-311 "Nördlicher Kraichgau"

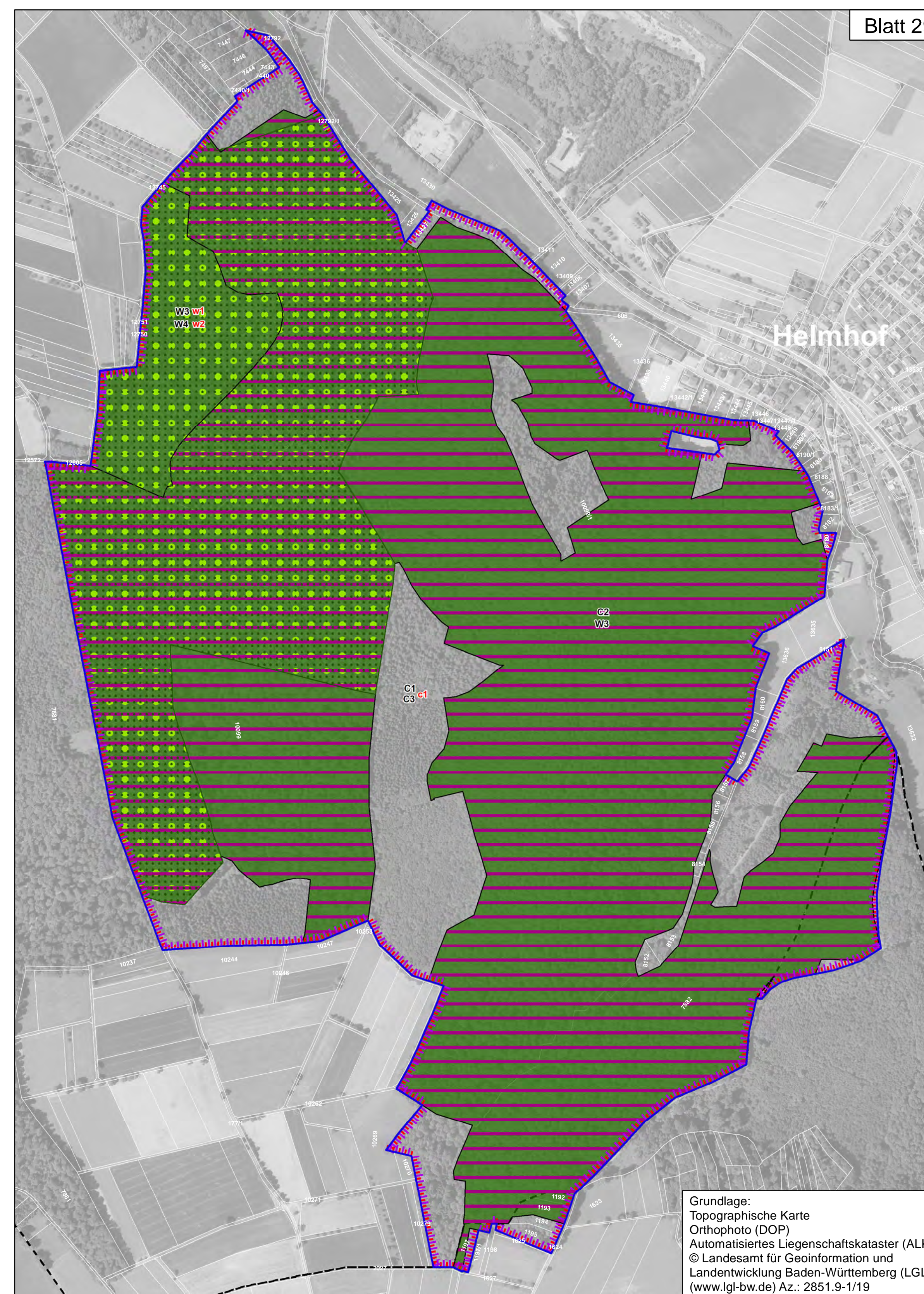
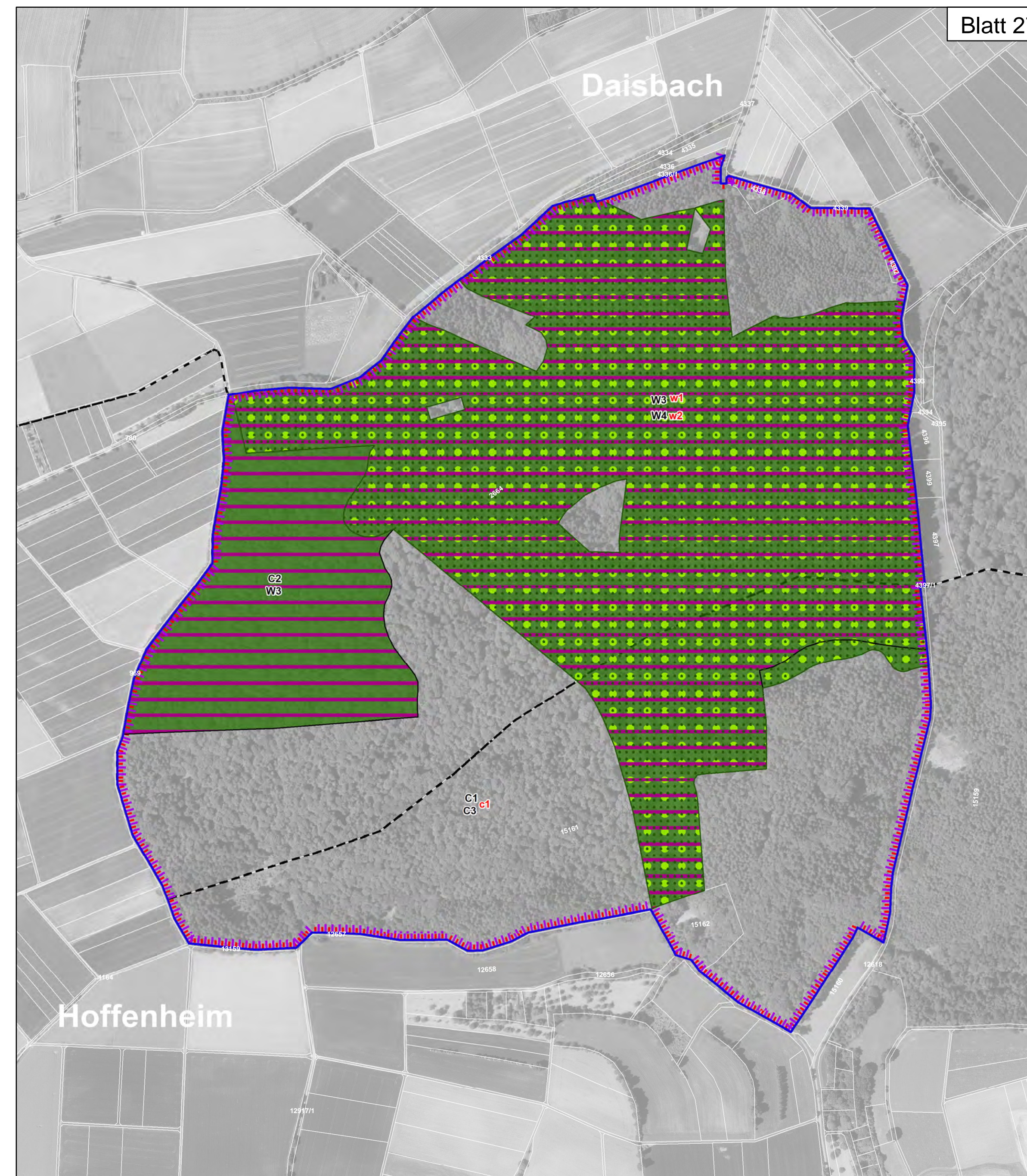
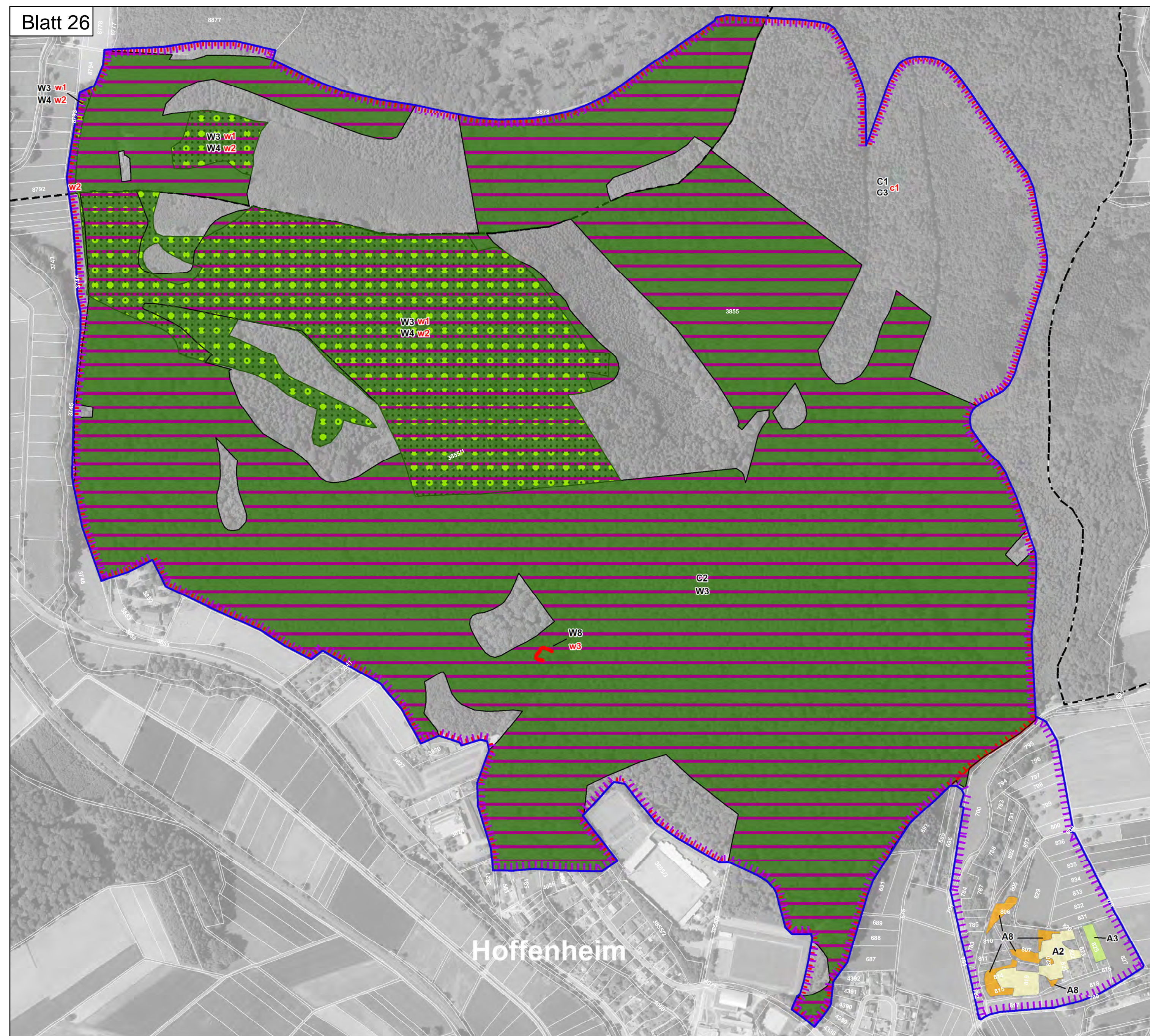

Erhaltungsmaßnahmen

Grünland	Gewässer	spezielle Artenschutzmaßnahmen	Wald
A1	G1	C1	W1
A2		C2	W2
A3		C3	W3
A4		C4	W4
A5		C5	W5
A6		C6	W6
A7		C7	W7
A8			
A9			

Entwicklungsmaßnahmen

E1			
E2			
E3			
E4			
E5			
G1			
G2			
G3			

spezielle Artenschutzmaßnahmen

A1			
A2			
A3			
A4			
A5			
A6			
A7			
A8			
A9			

Maßnahmen außerhalb FFH-Gebiet

C5	
----	--

Kürzel und Bezeichnungen der Maßnahmen sind in schwarzen Großbuchstaben für Erhaltungsmaßnahmen (A1) und roten Kleinbuchstaben für Entwicklungsmaßnahmen (E1) dargestellt.

Grenzen

- FFH-Gebiet "Nördlicher Kraichgau"
- Flurstück mit Bezeichnung
- Gemeindegrenze

0 50 100 200 300 400 500 Meter

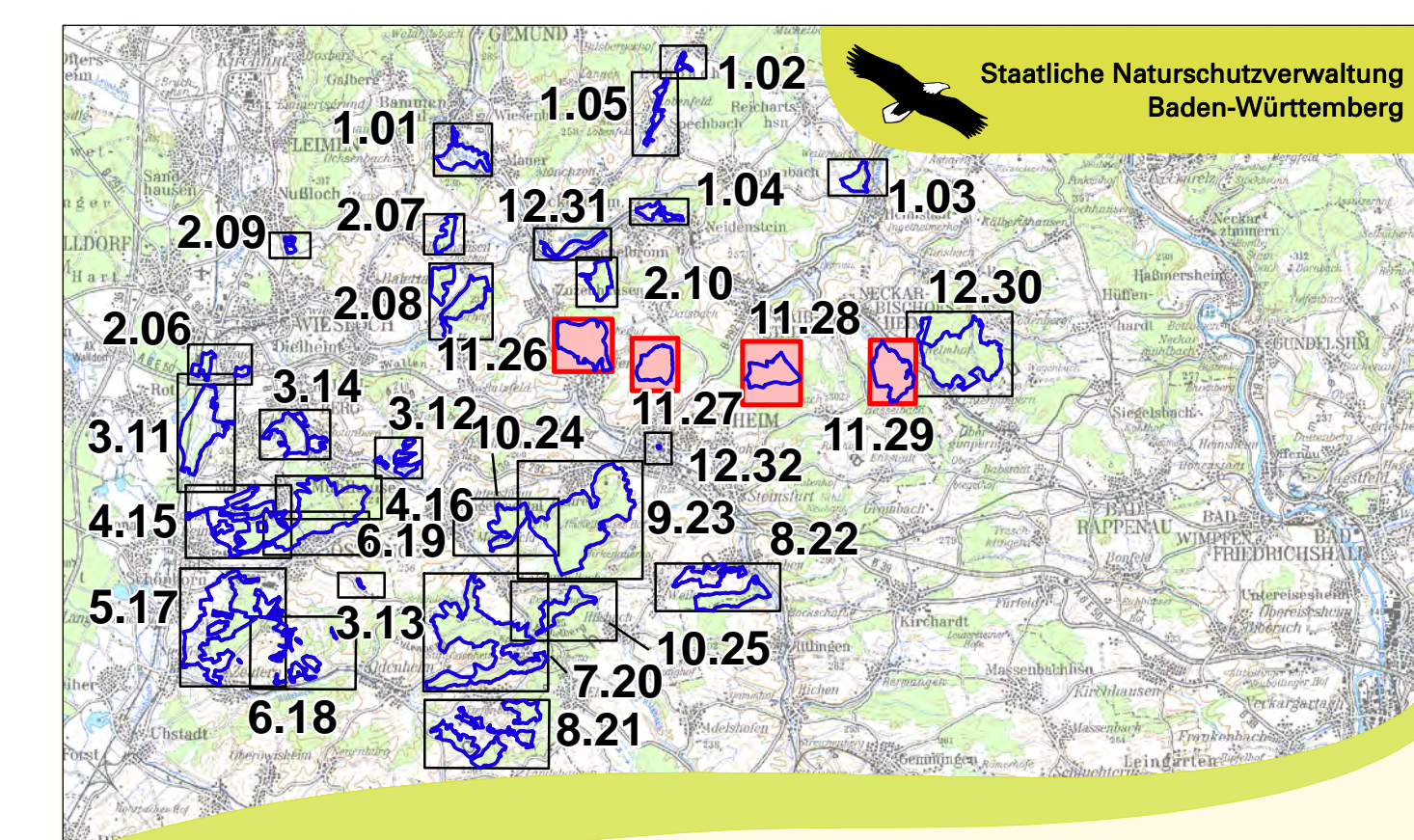

Managementplan für das FFH-Gebiet 6718-311 "Nördlicher Kraichgau"

Karte 3: Maßnahmenempfehlungen
Teilkarte 11
Blatt 26 - 29

Bearbeiter: K.-B. Kühnappel
Gezeichnet: Thorsten Hübl
Gefertigt: 09.10.2020
Stand der Kartierung: 09.10.2020
Maßstab: 1 : 5.000

gefördert mit Mitteln der EU

Baden-Württemberg
REGIERUNGSPRÄSIDIUM KARLSRUHE

Grundlage:
Topographische Karte
Orthophoto (DOP)
Automatisiertes Liegenschaftskataster (ALK)
© Landesamt für Geoinformation und
Landentwicklung Baden-Württemberg (LGL)
(www.lgl-bw.de) Az.: 2851.9-1/19