Natura 2000-Managementplan 8124-341 „Altdorfer Wald"

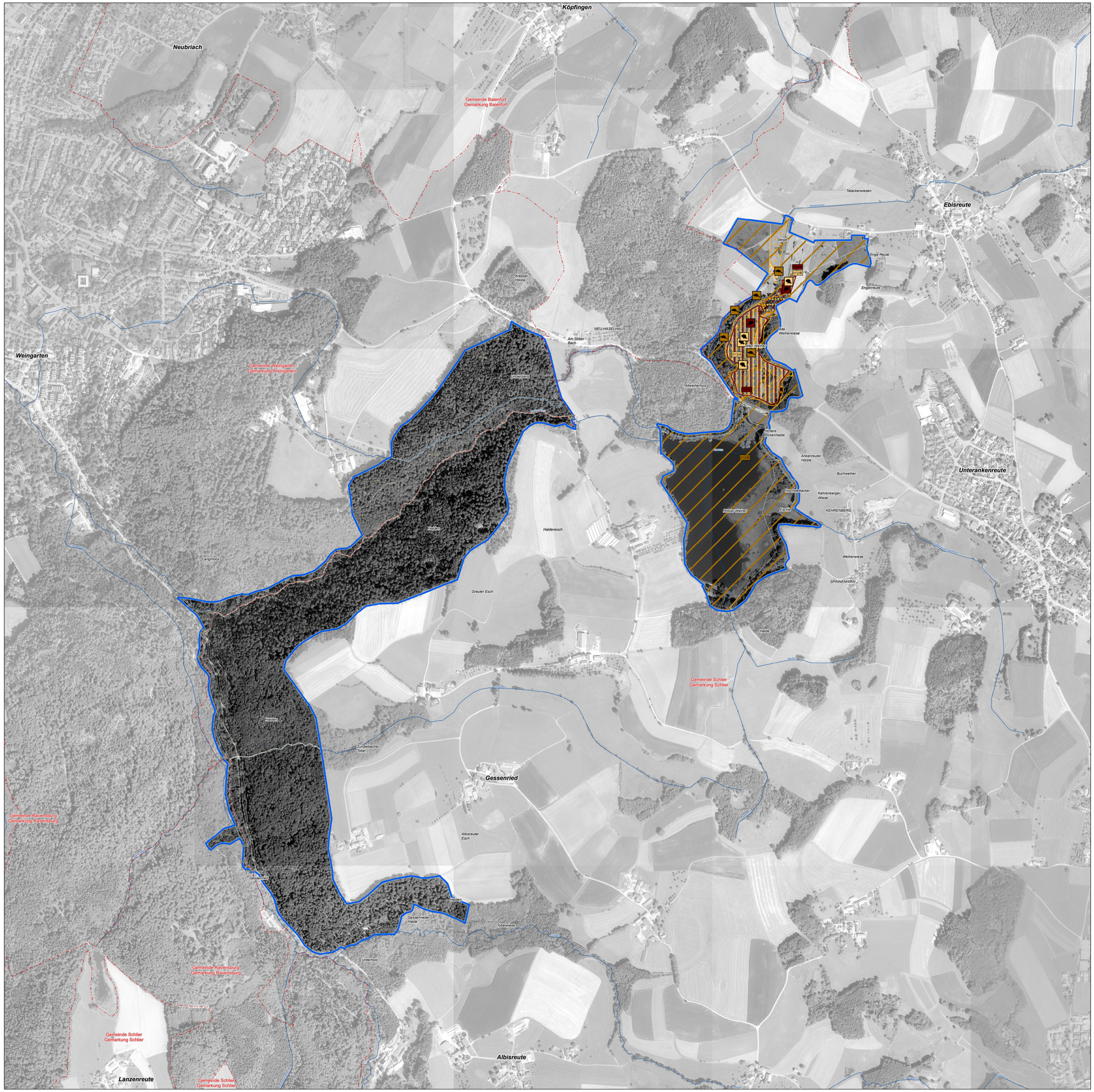

Lebensstätten von Arten - Bestand, Erhaltungs- und Entwicklungsziele

Erfassungseinheiten, Einzelnachweise und Erhaltungsflächen

	FFH-Code
Schnecken	
Vierzähnige Windelschnecke (*Vertigo geyeri*)	1013
Artnachweis Vierzähnige Windelschnecke	
Schmale Windelschnecke (*Vertigo angustior*)	1014
Artnachweis Schmale Windelschnecke	
Muscheln	
Kleine Flussmuschel (*Unio crassus*)	1032
Artnachweis Kleine Flussmuschel	
Libellen	
Helm-Azurjungfer (*Coenagrion mercuriale*)	1044
Artnachweis Helm-Azurjungfer	
Schmetterlinge	
Goldener Scheckenfalter (*Euphydryas aurinia*)	1065
Artnachweis Goldener Scheckenfalter	
Krebse	
Steinkrebs (*Austropotamobius torrentium*)	*1093
Artnachweis Steinkrebs	
Amphibien	
Kammmolch (*Triturus cristatus*)	1166
Artnachweis Kammmolch	
Gelbbauchunke (*Bombina variegata*)	1193
Artnachweis Gelbbauchunke	
Säugetiere	
Großes Mausohr (*Myotis myotis*) [1]	1324
Biber (*Castor fiber*)	1337
Artnachweis Biberburg	
Artnachweis Biber [2]	
Moose	
Grünes Besenmoos (*Dicranum viride*)	1381
Artnachweis Grünes Besenmoos	
Grünes Koboldmoos (*Buxbaumia viridis*)	1386
Artnachweis Grünes Koboldmoos	
Farn- und Blütenpflanzen	
Frauenschuh (*Cypripedium calceolus*)	1902
Artnachweis Frauenschuh	
Sumpf-Glanzkraut (*Liparis loeselii*)	1903
Artnachweis Sumpf-Glanzkraut	

[1] Die Lebensstätte des Großen Mausohrs (*Myotis myotis*) wird kartografisch nicht dargestellt. Sie umfasst das gesamte FFH-Gebiet 8124-341 „Altdorfer Wald".
[2] Bei Häufungen von Fraßspuren, Dämmen und anderen Biberspuren in einem Bereich sind die Nachweise reduziert dargestellt.

Generelles Erhaltungsziel ist die Erhaltung der Populationen und ihrer einzelnen Lebensstätten in ihrer derzeitigen Ausdehnung und ihrem derzeitigen Erhaltungszustand. Weitere Erhaltungsziele werden kartografisch nicht dargestellt. Diese sind im Textteil formuliert.

Erläuterung der Beschriftung

111/B — Bearbeiter: Waldmodul
111/B — Planersteller
B — Bewertung:
A - hervorragender Erhaltungszustand
B - guter Erhaltungszustand
C - durchschnittlicher bis beschränkter Erhaltungszustand
keine - ohne Bewertung
111 — Nummer der Erfassungseinheit (Endziffern der Datenbanknummer)

Entwicklungsziele für Arten

	FFH-Code
Entwicklung von Lebensstätten der Vierzähnigen Windelschnecke (*Vertigo geyeri*)	1013
Entwicklung von Lebensstätten der Schmalen Windelschnecke (*Vertigo angustior*)	1014
Entwicklung von Lebensstätten der Helm-Azurjungfer (*Coenagrion mercuriale*)	1044
Entwicklung von Lebensstätten des Goldenen Scheckenfalters (*Euphydryas aurinia*)	1065
Entwicklung von Lebensstätten des Kammmolches (*Triturus cristatus*)	1166
Entwicklung von Lebensstätten der Gelbbauchunke (*Bombina variegata*)	1193

Entwicklungsziele zur Optimierung des derzeitigen Zustands werden kartografisch nicht dargestellt. Diese sind im Textteil formuliert.

Sonstiges

- FFH-Gebietsgrenze 8124-341 „Altdorfer Wald"
- 1234 — Flurstücksgrenze mit Flustrücksnummer
- Gemarkungsgrenze
- Fließgewässer

* = prioritäre Art

Meter
0 100 200 300 400 500
N

Kartengrundlage:
Topographische Karte (ÜK500), Orthophoto (DOP), Grafikdaten aus dem Amtlichen Liegenschaftskatasterinformationssystem ALKIS®
© Landesamt für Geoinformation und Landentwicklung Baden-Württemberg (LGL)
(www.lgl-bw.de) Az.: 2851.9-1/19

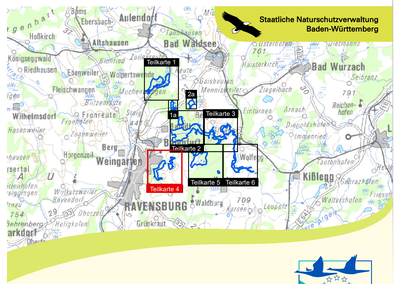

Managementplan für das FFH-Gebiet 8124-341 „Altdorfer Wald"

NATURA 2000

Bestands- und Zielekarte
Lebensstätten von Arten der FFH-Richtlinie

Teilkarte 4

Bearbeiter	Tier- und Landschaftsökologie Dr. J. Deuschle
Gezeichnet	M. Sc. J. Maute
Gefertigt	03.12.2020
Stand der Kartierung	2018
Maßstab	1:5.000

gefördert mit Mitteln der EU

Baden-Württemberg
REGIERUNGSPRÄSIDIUM TÜBINGEN