Natura 2000-Managementplan 8124-341 „Altdorfer Wald"

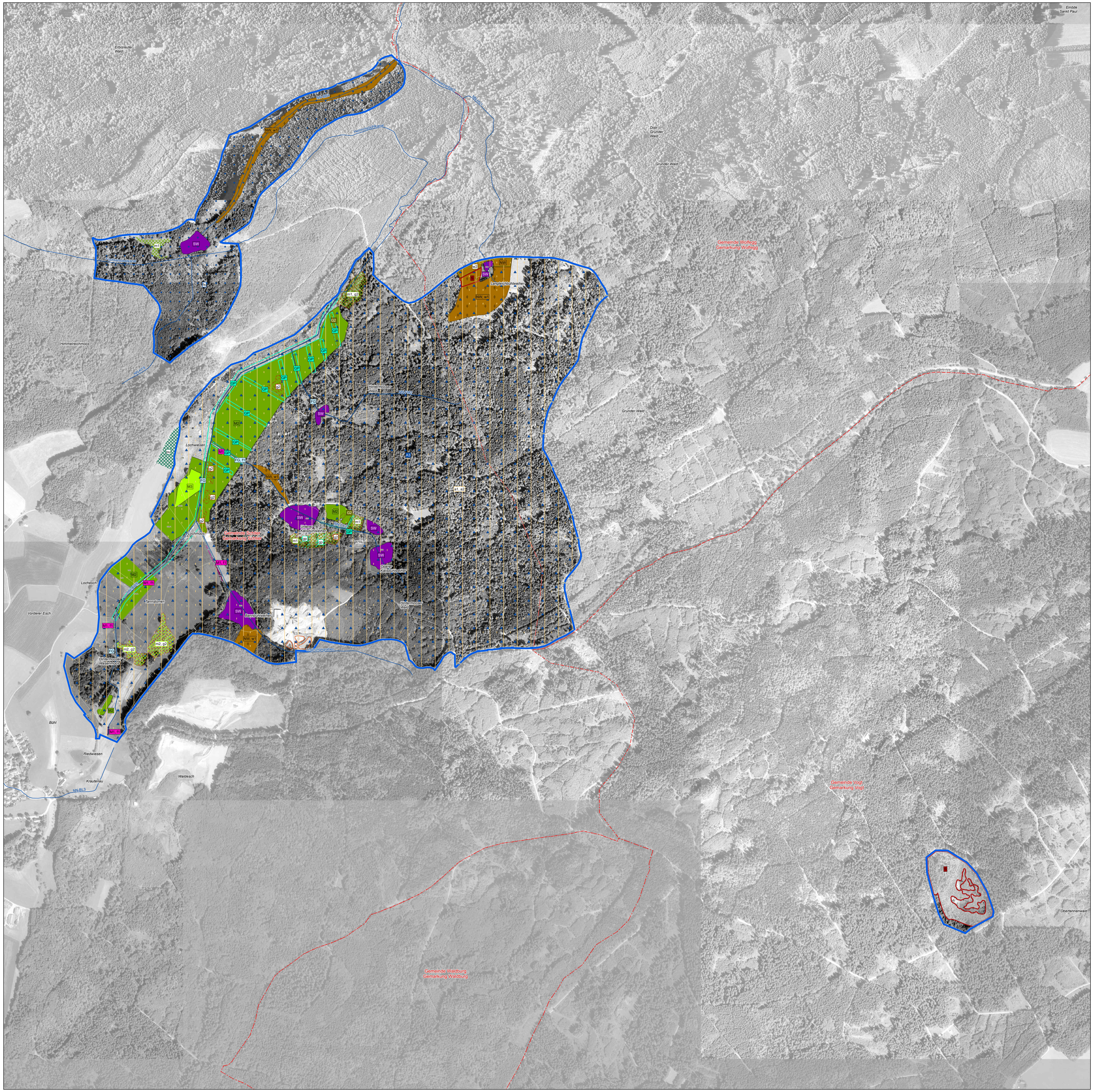

Empfehlungen für Erhaltungsmaßnahmen

Symbol	Kürzel	Erläuterung der Maßnahmen	Erhält LRT	Erhält Art
Maßnahmen an Gewässerlebensräumen				
	SW	Sömmerung/Winterung	3130, 3150	1166
	FG	Berücksichtigung der Lebensraumansprüche von Arten bei der Gewässerunterhaltung		1032, *1093
	GR	Verzicht auf Grabenräumung		1044
Maßnahmen auf Grünland- und Moorstandorten				
	M1	Mahd mit Abräumen alle 3 - 5 Jahre, keine Düngung	6431	
	M2	Einmal jährliche Mahd, ohne Düngung (herbstliche Spätmahd)	6212, 6411, 7140, 7230	1013, 1014, 1065, 1903
	M3	Frühmahd	6411[1], 7140[1], 7230[1]	1065, 1044, 1903
	GP	Grabenpflege		1065

[1] Die Maßnahme kann bei starkem Auftreten von Schilf in den Bestandsflächen der Lebensraumtypen zeitweise zusätzlich zur Maßnahme M2 (herbstliche Spätmahd) durchgeführt werden und ist kartografisch nicht dargestellt. Details siehe Text.

Symbol	Kürzel	Erläuterung der Maßnahmen	Erhält LRT	Erhält Art
Maßnahmen zur Beseitigung von Gehölzaufkommen				
	G1	Zurückdrängen von Gehölzsukzession		1013, 1014
	G2	Gehölzentnahme und Entbuschung		1065
Maßnahmen im Wald				
	S	Unbegrenzte Sukzession	*91D0, 9410	1386
	NW	Beibehaltung Naturnahe Waldwirtschaft	9130, *9180, *91D0, *91E0	1324, 1381, 1386
Maßnahmen zur Erhaltung der Arten der FFH-Richtlinie				
	A1	Gezielte Eingriffe zur Förderung des Frauenschuhs		1902
	A2	Errichtung von Krebssperren zum Schutz des Steinkrebses		*1093
	A3	Fischereiliche Maßnahmen		*1093, 1166
	A4	Pflege von Gehölzbeständen an Amphibienlaichgewässern für die Gelbbauchunke - Stark auslichten		1193
	A5	Neuanlage von Amphibienlaichgewässern für die Gelbbauchunke - Anlage von Tümpeln und Kleingewässern		1193
Sonstige Maßnahmen				
ohne Flächenbezug	BI	Bibermanagement[2]		1337
	KM	Zurzeit keine Erhaltungsmaßnahmen erforderlich, Entwicklung beobachten	3140, 3150, 3260, 6431, *7110, 7140, 7150, *7210, *7220, 8210, *91D0, *91E0	

[2] Die Maßnahme ist allgemein gültig und besitzt daher keinen Flächenbezug innerhalb der Lebensstätte der Art.

Erläuterung der Beschriftung

- G1 Erhaltungsmaßnahmen
- g1 Entwicklungsmaßnahmen
- A4, A5 Kombination aus Erhaltungsmaßnahmen
- M1, f1 Kombination aus Erhaltungs- und Entwicklungsmaßnahmen
- m2, g2 Kombination aus Entwicklungsmaßnahmen

Sonstiges

- FFH-Gebietsgrenze 8124-341 „Altdorfer Wald"
- 123/4 Flurstücksgrenze mit Flurstücksnummer
- Gemarkungsgrenze
- Fließgewässer

FFH-Codes der Lebensraumtypen der FFH-Richtlinie

3130	Nährstoffarme bis mäßig nährstoffreiche Stillgewässer
3140	Kalkreiche nährstoffarme Seen
3150	Natürliche nährstoffreiche Seen
3260	Fließgewässer mit flutender Wasservegetation
6212	Submediterrane Halbtrockenrasen (Mesobromion)
6411	Pfeifengraswiesen auf basen- bis kalkreichen Standorten (Eu-Molinion)
6431	Feuchte Hochstaudenfluren der planaren bis montanen Höhenstufen
*7110	Naturnahe Hochmoore
7140	Übergangs- und Schwingrasenmoore
7150	Torfmoor-Schlenken
*7210	Kalkreiche Sümpfe mit Schneidried
*7220	Kalktuffquellen
7230	Kalkreiche Niedermoore
8210	Kalkfelsen mit Felsspaltenvegetation
9130	Waldmeister-Buchenwälder
*9180	Schlucht- und Hangmischwälder
*91D0	Moorwälder
*91E0	Auenwälder mit Erle, Esche, Weide
9410	Bodensaure Nadelwälder

FFH-Codes der Arten der FFH-Richtlinie

1013	Vierzähnige Windelschnecke (*Vertigo geyeri*)
1014	Schmale Windelschnecke (*Vertigo angustior*)
1032	Kleine Flussmuschel (*Unio crassus*)
1044	Helm-Azurjungfer (*Coenagrion mercuriale*)
1065	Goldener Scheckenfalter (*Euphydryas aurinia*)
*1093	Steinkrebs (*Austropotamobius torrentium*)
1166	Kammmolch (*Triturus cristatus*)
1193	Gelbbauchunke (*Bombina variegata*)
1324	Großes Mausohr (*Myotis myotis*)
1337	Biber (*Castor fiber*)
1381	Grünes Besenmoos (*Dicranum viride*)
1386	Grünes Koboldmoos (*Buxbaumia viridis*)
1902	Frauenschuh (*Cypripedium calceolus*)
1903	Sumpf-Glanzkraut (*Liparis loeselii*)

* = prioritäre Lebensraumtypen und Arten

Empfehlungen für Entwicklungsmaßnahmen

Symbol	Kürzel	Erläuterung der Maßnahmen	Entwickelt LRT	Entwickelt Art
Maßnahmen an Gewässerlebensräumen				
	s	Unbegrenzte Sukzession	3140	
	f1	Extensivierung von Gewässerrandstreifen	3260, 6431, *91E0	1032, *1093, 1337
	f2	Beseitigung von Uferverbauungen[3]	3260, 6431, *91E0	1032, *1093
	f3	Wiederherstellung der Durchgängigkeit	3260	1032
	fs	Fischereiliche Maßnahmen	3150	1166
	vs	Vermeidung von Stoffeinträgen	3260, *91E0	
	es	Entschlammen verlandeter Grabensysteme	3260	
	sw	Sömmerung/Winterung	3150	1166

[3] Die dargestellten Maßnahmenflächen sind nicht abschließend. Es können weitere verbaute Uferbereiche entlang der Fließgewässer mit eingeschlossen werden.

Symbol	Kürzel	Erläuterung der Maßnahmen	Entwickelt LRT	Entwickelt Art
Maßnahmen auf Grünland- und Moorstandorten				
	m1	Einmal jährliche Mahd, ohne Düngung (herbstliche Spätmahd)	6411, 7140, 7230	1044, 1065
	m2	Frühmahd	6411[4], 7140[4], 7230[4]	1065
	pu	Einrichtung von Pufferzonen[5]	6411, 7140, 7230	1065
	gp	Grabenpflege		1065
	gs	Schließung von Gräben	7140, 7150, *91D0	

[4] Die Maßnahme umfasst schwach verschilfte Bestands- sowie schilfreiche Entwicklungsflächen der Lebensraumtypen und ist kartografisch nicht dargestellt. Zur Reduktion von Schilf kann sie zeitweise zusätzlich zu Maßnahme M2 oder m1 (herbstliche Spätmahd) durchgeführt werden. Details siehe Text.
[5] Die Maßnahme dient dem Schutz vor diffusen Stoffeinträgen aus intensiv landwirtschaftlich genutzten Flächen, welche sich z.T. außerhalb des FFH-Gebiets befinden.

Symbol	Kürzel	Erläuterung der Maßnahmen	Entwickelt LRT	Entwickelt Art
Maßnahmen zur Beseitigung von Gehölzaufkommen				
	g1	Zurückdrängen von Gehölzsukzession	6431	
	g2	Gehölzentnahme und Entbuschung	6411, 7140, 7230	1013, 1014, 1044, 1065
Maßnahmen im Wald				
	w1	Förderung von Habitatstrukturen	9130, *9180, *91D0, *91E0	1381, 1324, 1902
	w2	Überführung von einschichtigen Waldbeständen in ungleichaltrige, stufig aufgebaute Fichten-Tannen-Wälder		1386
	ba	Entnahme standortfremder Baumarten	3260, *7220, 8210, *91E0	1324
Strukturverbessernde Maßnahmen für Arten der FFH-Richtlinie				
	a1	Pflege von Gehölzbeständen an Amphibienlaichgewässern - Stark auslichten		1193
	a2	Neuanlage von Amphibienlaichgewässern - Anlage von Tümpeln und Kleingewässern		1193

Meter
0 100 200 300 400 500
N

Kartengrundlage:
Topographische Karte (ÜK500), Orthophoto (DOP), Grafikdaten aus dem Amtlichen Liegenschaftskatasterinformationssystem ALKIS®
© Landesamt für Geoinformation und Landentwicklung Baden-Württemberg (LGL) (www.lgl-bw.de) Az.: 2851.9-1/19

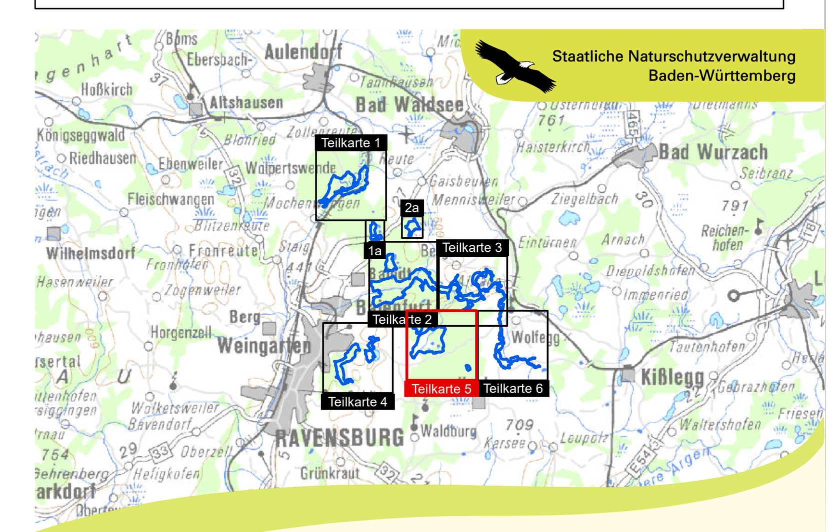

Staatliche Naturschutzverwaltung Baden-Württemberg

Managementplan für das FFH-Gebiet 8124-341 „Altdorfer Wald"

Maßnahmenkarte

Teilkarte 5

Bearbeiter	Tier- und Landschaftsökologie Dr. J. Deuschle
Gezeichnet	M. Sc. K. Beck
Gefertigt	03.12.2020
Stand der Kartierung	2018
Maßstab	1:5.000

gefördert mit Mitteln der EU

Baden-Württemberg
REGIERUNGSPRÄSIDIUM TÜBINGEN