Natura 2000-Managementplan 7218-341 „Calwer Heckengäu“

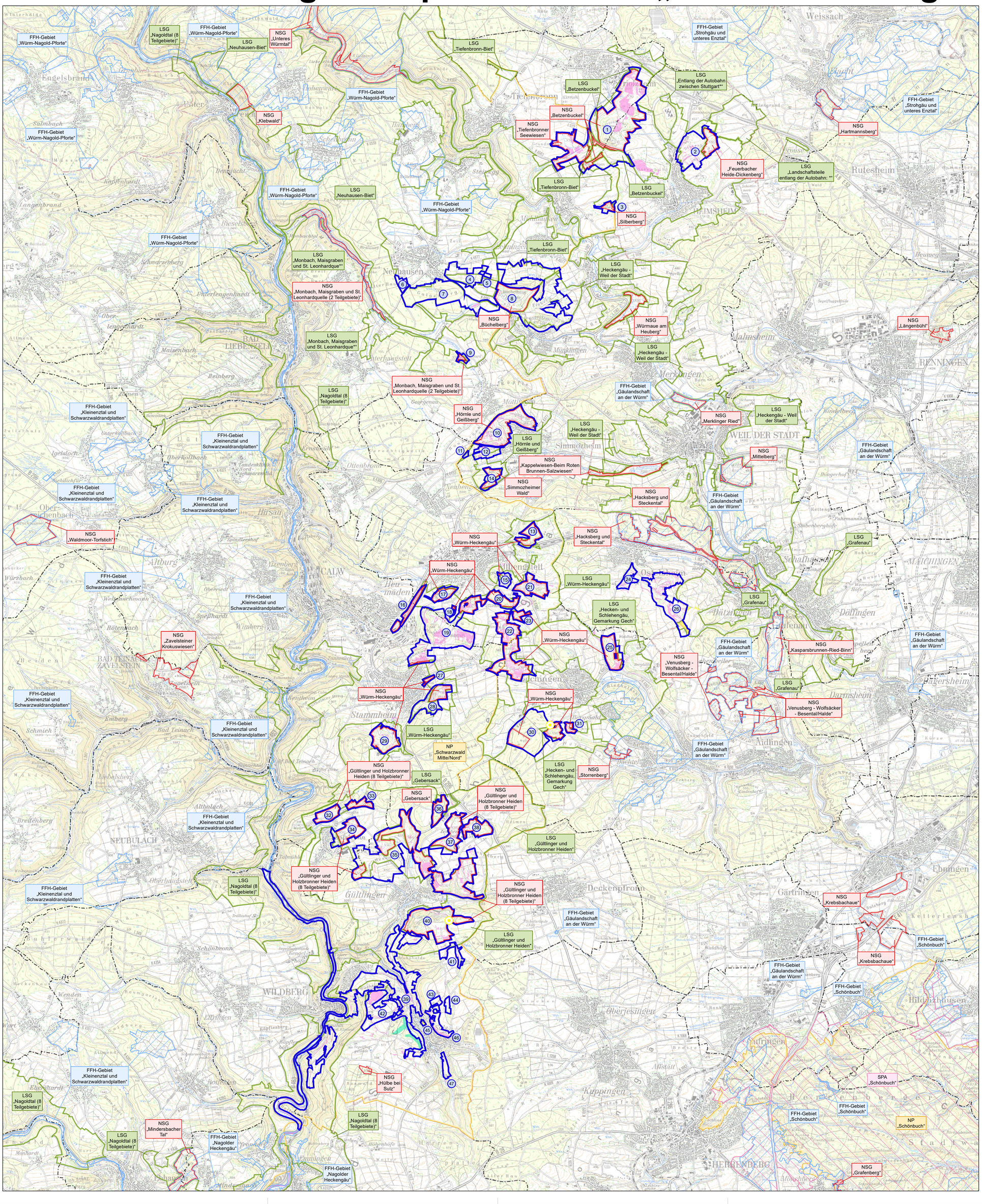

Übersichtskarte

FFH-Gebiet 7218-341 „Calwer Heckengäu“

Teilflächen

1. Betzenbuckel
2. Dickenberg
3. NSG Silberberg
4. Östl. Ortsrand Neuhausen
5. Ottenforchen
6. Nördl. L573 bei Neuhausen
7. Galgenberg Neuhausen
8. Büchelberg mit Kuppelzen und Langgwann
9. NSG St. Leonhardquelle
10. NSG Hörnle und Geißberg
11. Nördl. Hirsauer Straße
12. Mittelfeld bei Simmozheim
13. Kleine Hube
14. Eulhart
15. Heimberg Althengstett
16. NSG Würm-Heckengäu Teilg. Bahntrasse bei Heumaden
17. Tafelberg
18. NSG Würm-Heckengäu Teilg. am Gaibengrund
19. Standortübungsplatz und Muckenberg
20. Jägerberg
21. NSG Würm-Heckengäu Teilg. Ochsenstraße
22. NSG Würm-Heckengäu Teilg. am Omelesberg
23. Kirchhalde
24. Steig Ostelsheim
25. Vorderen Berg
26. Lochegert Berg
27. NSG Würm-Heckengäu Teilg. an ehem. Burg Stammheim
28. Hohe Nülle
29. NSG Würm-Heckengäu Teilg. Winkeltal
30. Masenwald
31. NSG Würm-Heckengäu Teilg. bei Kleingartensiedlung Gechingen
32. Buch
33. NSG Gültlinger und Holzbronner Heiden Teilg. an der K4302
34. Maidelgrund
35. Hesenberg, Killberg und umgebende Hänge
36. NSG Gebersack
37. Löchle und Gissubel
38. NSG Gültlinger und Holzbronner Heiden Teilg. Frauenholz
39. Nagold und unbewaldete Hänge
40. Bildstöcke, Kapf und Gäumahden
41. Manasse
42. Sulzer Eck
43. nördl. Furtweg bei Sulz am Eck
44. südl. Furtweg bei Sulz am Eck
45. Naturdenkmal Tierstein innerorts Sulz am Eck
46. Südwesthang östl. von Sulz am Eck
47. Talweg südl. Sulz am Eck

Weitere Schutzgebiete

- weitere FFH-Gebiete
- Vogelschutzgebiete (SPA)
- Naturschutzgebiete (NSG)
- Landschaftsschutzgebiete (LSG)*
- Naturpark (NP)
- Einzelgebilde Naturdenkmale (END)*
- Flächenhafte Naturdenkmale (FND)*
- Gesetzlich geschützte Biotope (§ 33 NatSchG)*
- Waldbiotope (§ 30a LWaldG und/oder § 33 NatSchG)*
- Schonwälder*

* Dargestellt sind lediglich die Gebiete, welche innerhalb des FFH-Gebiets „Calwer Heckengäu“ liegen oder von diesem angeschnitten werden.

Sonstiges

- Landkreisgrenze
- Gemeindegrenze

Meter
0 500 1000 1500 2000 2500 3000

N

Kartengrundlage:
Topographische Karte (UK500, TK25), Grafikdaten aus dem Amtlichen Liegenschaftskatasterinformationssystem ALKIS ®
© Landesamt für Geoinformation und Landentwicklung Baden-Württemberg (LGL, www.lgl-bw.de) Az.: 2851.9-1/19

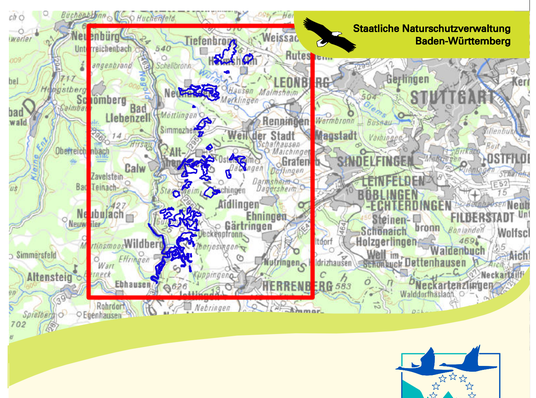

Managementplan für das FFH-Gebiet 7218-341 „Calwer Heckengäu“

NATURA 2000

Übersichtskarte

Bearbeiter	ARGE FFH-Management Tier- und Landschaftsökologie Dr. J. Deuschle IUP (Institut f. Umweltplanung) Prof. Dr. K. Reidl
Gezeichnet	M. Eng. R. Wunram
Gefertigt	11.12.2020
Stand der Kartierung	2013
Maßstab	1:35.000

gefördert mit Mitteln der EU

Baden-Württemberg
REGIERUNGSPRÄSIDIUM KARLSRUHE