

Natura 2000-Managementplan 7218-341 „Calwer Heckengäu“

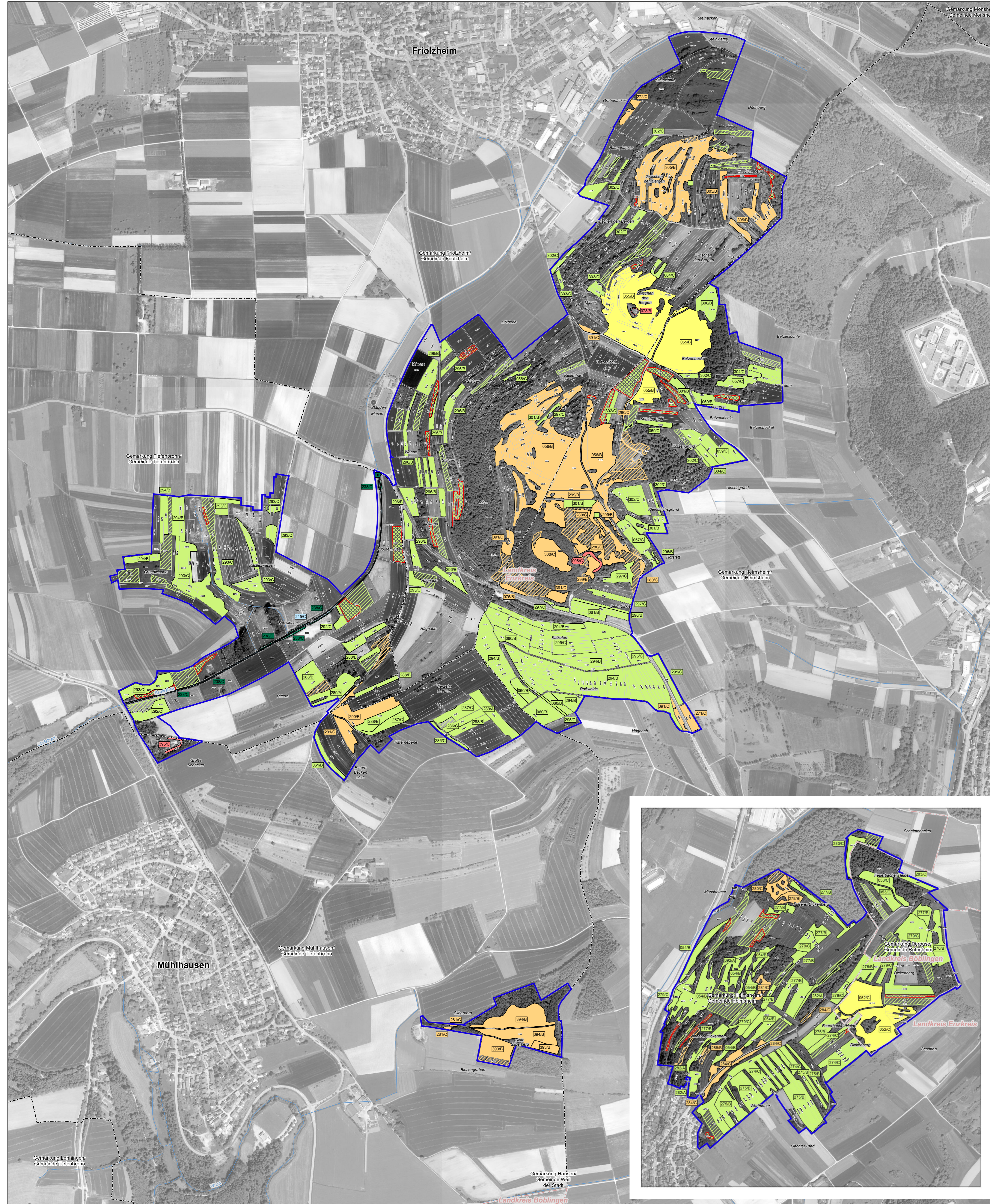

Lebensraumtypen – Bestand, Erhaltungs- und Entwicklungsziele

Erfassungseinheiten und Erhaltungsziele

Süßwasserlebensräume	FFH-Code
Natürliche nährstoffreiche Seen	3150
Fließgewässer mit flutender Wasservegetation	3260
Schlammige Flussufer mit Pioniervegetation	3270

Hartlaubgebüsche

Wacholderheiden	5130
-----------------	------

Natürliches und naturnahes Grasland

Kalk-Pionierrasen	*6110
Kalk-Magerrasen	6212
Kalk-Magerrasen (orchideenreiche Bestände)	*6212
Pfeifengraswiesen	6410
Feuchte Hochstaudenfluren	6431
Magere Flachland-Mähwiesen	6510

Hoch- und Niedermoore

Kalktuffquellen	*7220
-----------------	-------

Felsige Lebensräume und Höhlen

Kalkfelsen mit Felsspaltenvegetation	8210
Höhlen und Balmen	8310

Wälder

Waldmeister-Buchenwälder	9130
Auenwälder mit Erle, Esche, Weide	*91E0

Grundsätzliches Erhaltungsziel ist die Erhaltung der Lebensraumtypen in ihrer derzeitigen Ausdehnung und ihrem Erhaltungszustand. Weitere Erhaltungsziele zur Erhaltung der Lebensraumtypen in ihrer derzeitigen Ausdehnung und ihrem Erhaltungszustand werden kartografisch nicht dargestellt. Diese sind im Textteil formuliert.

Erläuterung der Symbolisierung

- Kleinflächiger Lebensraumtyp in isolierter Lage
- Kleinflächiger Lebensraumtyp in Gemengelage (Nebenbogen)
- bestehender Lebensraumtyp (Hauptbogen)

Erläuterung der Beschriftung

- 111B Waldmodul
- 111B Planersteller
- Bewertung: A - hervorragender Erhaltungszustand, B - guter Erhaltungszustand, C - durchschnittlicher bis beschränkter Erhaltungszustand
- Numer der Erfassungseinheit (Endziffern der Datenbanknummer)

Wiederherstellung von Lebensraumtypen

FFH-Code	
Magere Flachland-Mähwiesen	6510

Entwicklungsziele von Lebensraumtypen

FFH-Code	
Natürliche nährstoffreiche Seen	3150
Wacholderheiden	5130
Kalk-Magerrasen	6212
Pfeifengraswiesen	6410
Feuchte Hochstaudenfluren	6431
Magere Flachland-Mähwiesen	6510
Auenwälder mit Erle, Esche, Weide	*91E0

Entwicklungsziele zur Optimierung des derzeitigen Zustands werden kartografisch nicht dargestellt. Diese sind im Textteil formuliert.

Sonstiges

- Grenze des FFH-Gebiets
- Flurstücksgrenze mit Flurstücksnummer
- Gemarkungsgrenze
- Landkreisgrenze
- Fließgewässer

* = prioritäre Lebensraumtypen

Kartengrundlage: Übersichtskarte (DK50), Digitales Orthophoto (DOP). Grafiken aus dem Antidromen Liegrasterdatenbanksystem ALKIS. © Landesamt für Geoinformation und Landentwicklung Baden-Württemberg (LGL) (www.lgl.bw.de) Az.: 2851.9-119

Managementplan für das FFH-Gebiet 7218-341 „Calwer Heckengäu“

Bestands- und Zielekarte Lebensraumtypen der FFH-Richtlinie

Teilkarte 1

Bearbeiter	ARGE FFH-Management Tier- und Landschaftsökologie Dr. J. Deuschle IUP (Institut f. Umweltpolitik) Prof. Dr. K. Redl
Gezeichnet	M. Eng, R. Wunnam
Stand der Kartierung	11.12.2020
Maßstab	2012 1:5.000

Bearbeiter: ARGE FFH-Management
Tier- und Landschaftsökologie Dr. J. Deuschle
IUP (Institut f. Umweltpolitik) Prof. Dr. K. Redl
Gezeichnet: M. Eng, R. Wunnam
Stand der Kartierung: 11.12.2020
Maßstab: 2012, 1:5.000

Logo of Baden-Württemberg Regierungspräsident Karlsruhe