

# Natura 2000-Managementplan 6518-311 "Steinachtal und Kleiner Odenwald", 6618-401 "Steinbruch Leimen" und 6618-402 "Felsenberg"

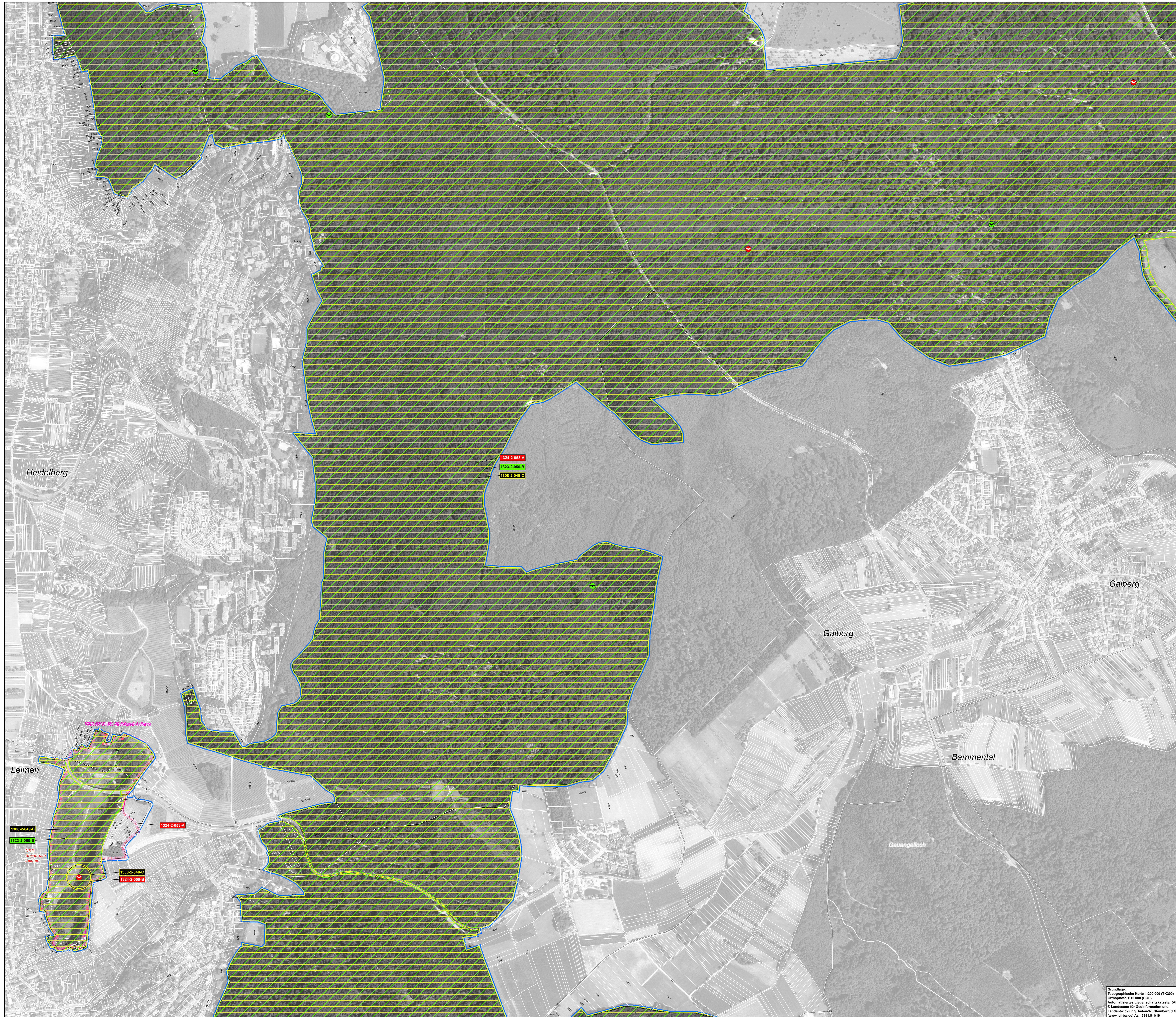

### Legende

**Arten: Bestand (Lebensstätte und Artnachweise)**  
Arten nach Anhang II der Richtlinie 92/43/EWG

- 1323 - Bechsteinfledermaus (*Myotis bechsteinii*)
- 1324 - Großes Mausohr (*Myotis myotis*), gesamtes Gebiet ist Lebensstätte
- 1308 - Mopsfledermaus (*Barbastella barbastellus*)

**Beschreibung der Lebensstätten**  
(Die Farbe des Kastens entspricht der Farbe der LSA)

- 1308-2-049-B Bewertung des Erhaltungszustands
- 1308-2-049-B Nummer der Erfassungseinheit (laufende Nummer der 14-stelligen Zahl)
- 1308-2-049-B Code Planersteller (1 = Wald, 2 = Offenland)
- 1308-2-049-B Art-Code

**Bewertung des Erhaltungszustands der Lebensstätten**

- A hervorragender Erhaltungszustand
- B guter Erhaltungszustand
- C durchschnittlicher oder beschränkter Erhaltungszustand

**Entwicklungsziele**  
 Aus Gründen der Lesbarkeit wird die Aufwertung von bestehenden Lebensstätten nicht dargestellt. Sie beinhaltet die Verbesserung des derzeitigen Erhaltungszustands, sofern diese nicht bereits in einem hervorragenden Erhaltungszustand sind.

### Grenzen

- FFH-Gebiet 6518-311 "Steinachtal und Kleiner Odenwald" (Fläche außerhalb des FFH-Gebiets ist weiß-transparent abgedeckt)
- Vogelschutzgebiete 6618-402 "Felsenberg" und 6618-401 "Steinbruch Leimen"
- Naturschutzgebietsgrenze
- Gemeindegrenze **Gemeinde**
- Gemarkungsgrenze **Gemarkung**
- ALK-Flurstückgrenze (Darstellung der Flst.-Nr. nur innerhalb des FFH-Gebiets)

**Legendehinweis:**  
 Die Legende gilt für alle Teilkarten. Daher ist es möglich, dass auf der jeweiligen Teilkarte nicht alle Legendeneinträge zu finden sind.

0 250 500 Meter

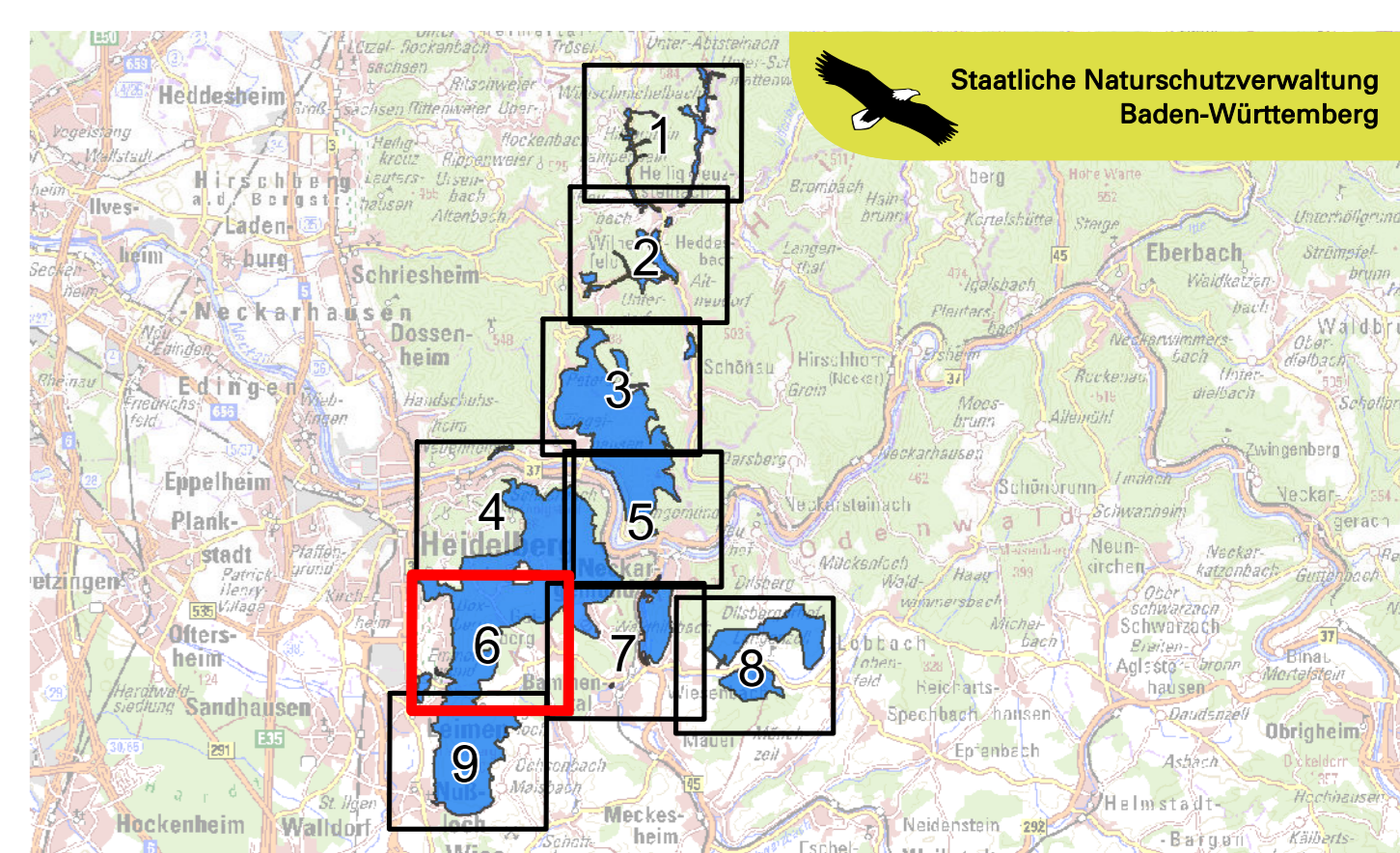

Managementplan für das FFH-Gebiet 6518-311 Steinachtal und Kleiner Odenwald und die VSG 6618-401 Steinbruch Leimen und 6618-402 Felsenberg

### Fledermausarten, Bestands- und Zielekarte

Teilkarte 6

Bearbeiter Gesellschaft	Spang, Fischer, Natzscha, GmbH Frieder Däublin
Gefertigt	16.12.2020
Stand der Kartierung	2011
Maßstab	1 : 5.000

Grundlage:  
 Topographische Karte 1:200.000 (TK200)  
 Orthofoto 1:10.000 (OGP)  
 Automatisiertes Liegenschaftskataster (ALK)  
 © Landesamt für Geoformation und  
 Landesentwicklung Baden-Württemberg (LGL)  
 www.lgl.bw.de, Az. 2011-8-119

