Natura 2000-Managementplan 6518-311 "Steinachtal und Kleiner Odenwald", 6618-401 "Steinbruch Leimen" und 6618-402 "Felsenberg"

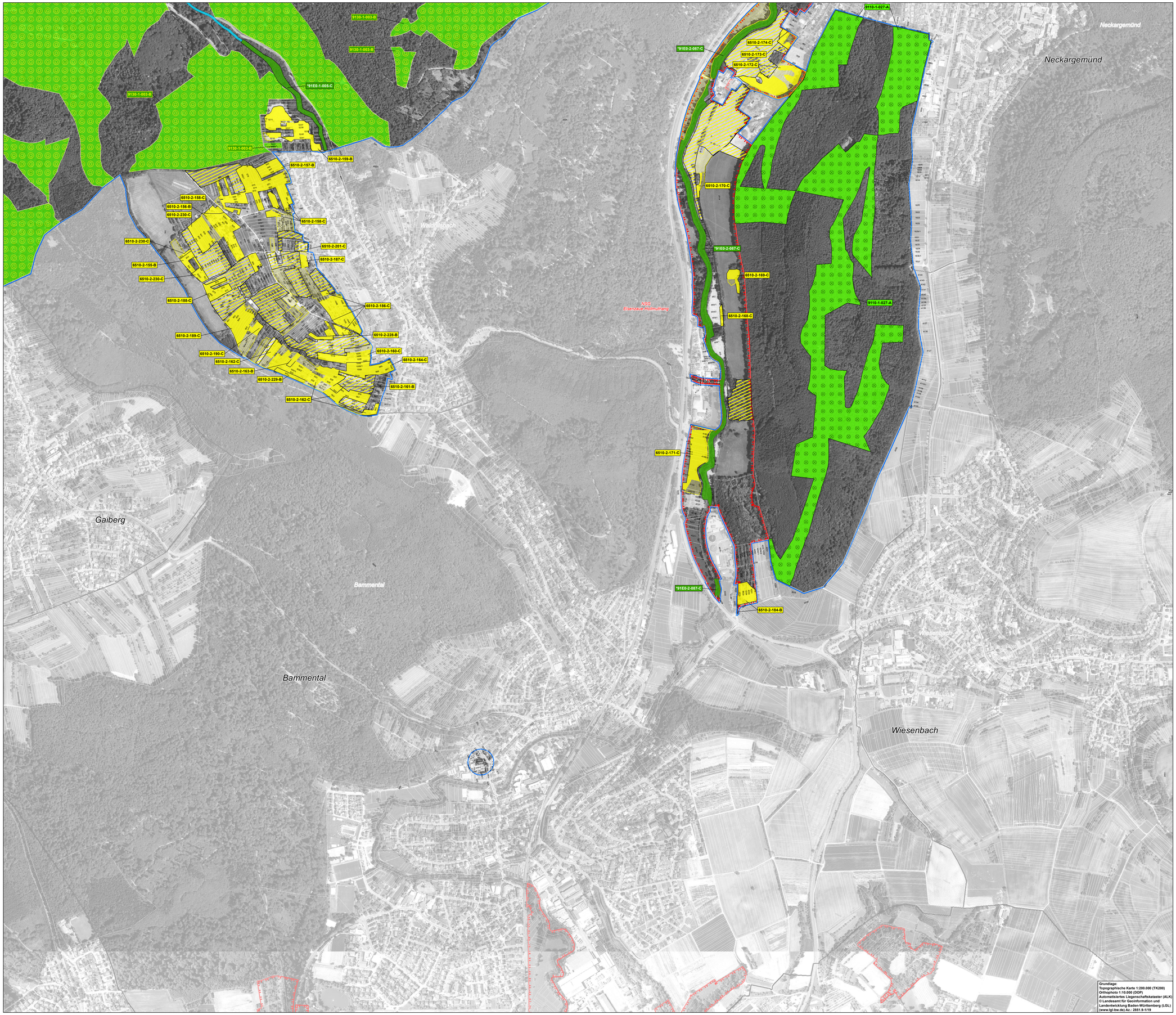

Grundlage:
Topographische Karte 1:200.000 (TK200)
Orthophoto 1:10.000 (DOP)
Automatisiertes Liegenschaftskataster (ALK)
© Landesamt für Geoinformation und Landentwicklung Baden-Württemberg (LGL) (www.lgl-bw.de) Az.: 2851.9-1/19

Legende

FFH-LRT Kurzbezeichnung

- 3260 - Fließgewässer mit flutender Wasservegetation
- 6210 - Kalk-Magerrasen
- *6230 - Artenreiche Borstgrasrasen
- 6410 - Pfeifengraswiesen
- 6431 - Feuchte Hochstaudenfluren
- 6510 - Magere Flachland-Mähwiesen
- 8150 - Silikatschutthalden
- 8220 - Silikatfelsen mit Felsspaltenvegetation
- 8310 - Höhlen und Balmen
- 9110 - Hainsimsen-Buchenwälder
- 9130 - Waldmeister-Buchenwälder
- *9180 - Schlucht- und Hangmischwälder
- *91E0 - Auwälder mit Erle, Esche, Weide
- *91E0 - Auwälder mit Erle, Esche, Weide, galerieartig an Fließgewässern (LRT 3260)

Verlustflächen mit Ziel der Wiederherstellung
Flächen, die in der Grünlandkartierung 2003-2005 und FFH-Mähwiesenkartierung als LRT kartiert wurden, im Rahmen der MaP-Erfassung aber nicht mehr als LRT vorhanden waren.

- Wiederherstellung LRT 6510 - Magere Flachland-Mähwiesen

Beschriftung der Lebensraumtypen
(Die Farbe des Kastens entspricht der Farbe des LRT)

6210-2-001-C
- Bewertung des Erhaltungszustands
- Nummer der Erfassungseinheit (laufende Nummer der 14-stelligen Zahl)
- Code Planersteller (1 = Wald, 2 = Offenland)
- LRT-Code

Bewertung des Erhaltungszustands

- **A** hervorragender Erhaltungszustand
- **B** guter Erhaltungszustand
- **C** durchschnittlicher oder beschränkter Erhaltungszustand

Lebensraumtypen - Entwicklungsziele
Aus Gründen der Lesbarkeit wird die Aufwertung von bestehenden Lebensraumtypen nicht dargestellt. Lebensraumtypen mit Erhaltungszustand **B** oder **C** haben die **Verbesserung des derzeitigen Erhaltungszustand** als **Entwicklungsziel**.

Neuschaffung von Flächen mit FFH-Lebensraumtypen

- 6210 - Kalk-Magerrasen
- 6410 - Pfeifengraswiesen
- 6510 - Magere Flachland-Mähwiesen

Grenzen

- FFH-Gebiet 6518-311 "Steinachtal und Kleiner Odenwald"
  (Fläche außerhalb des FFH-Gebiets ist weiß-transparent abgedeckt)
- Vogelschutzgebiete 6618-402 "Felsenberg" und 6618-401 "Steinbruch Leimen"
- Naturschutzgebietsgrenze
- Gemeindegrenze *Gemeinde*
- Gemarkungsgrenze *Gemarkung*
- ALK-Flurstückgrenze (Darstellung der Flst.-Nr. nur innerhalb des FFH-Gebiets)

Legendenhinweis:
Die Legende gilt für alle Teilkarten. Daher ist es möglich, dass auf der jeweiligen Teilkarte nicht alle Legendeneinträge zu finden sind.

0 250 500 Meter

N

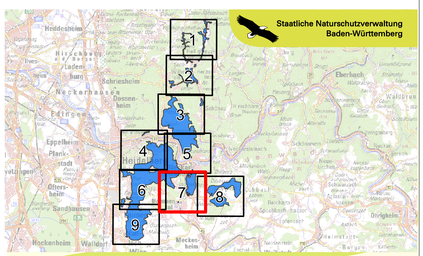

Staatliche Naturschutzverwaltung
Baden-Württemberg

Managementplan
für das FFH-Gebiet 6518-311
Steinachtal und Kleiner Odenwald
und die VSG
6618-401 Steinbruch Leimen und
6618-402 Felsenberg

NATURA 2000

Lebensraumtypen, Bestands- und Zielekarte

Teilkarte 7

Bearbeiter	Spang. Fischer. Natzschka. GmbH
Gezeichnet	Frieder Däublin
Gefertigt	16.12.2020
Stand der Kartierung	2011
Maßstab	1 : 5.000

gefördert mit Mitteln der EU

Baden-Württemberg
REGIERUNGSPRÄSIDIUM KARLSRUHE