

# Natura 2000-Managementplan FFH-Gebiet 8122-342 "Pfrunger Ried und Seen bei Illmensee" und Vogelschutzgebiet 8022-401 "Pfrunger und Burgweiler Ried"

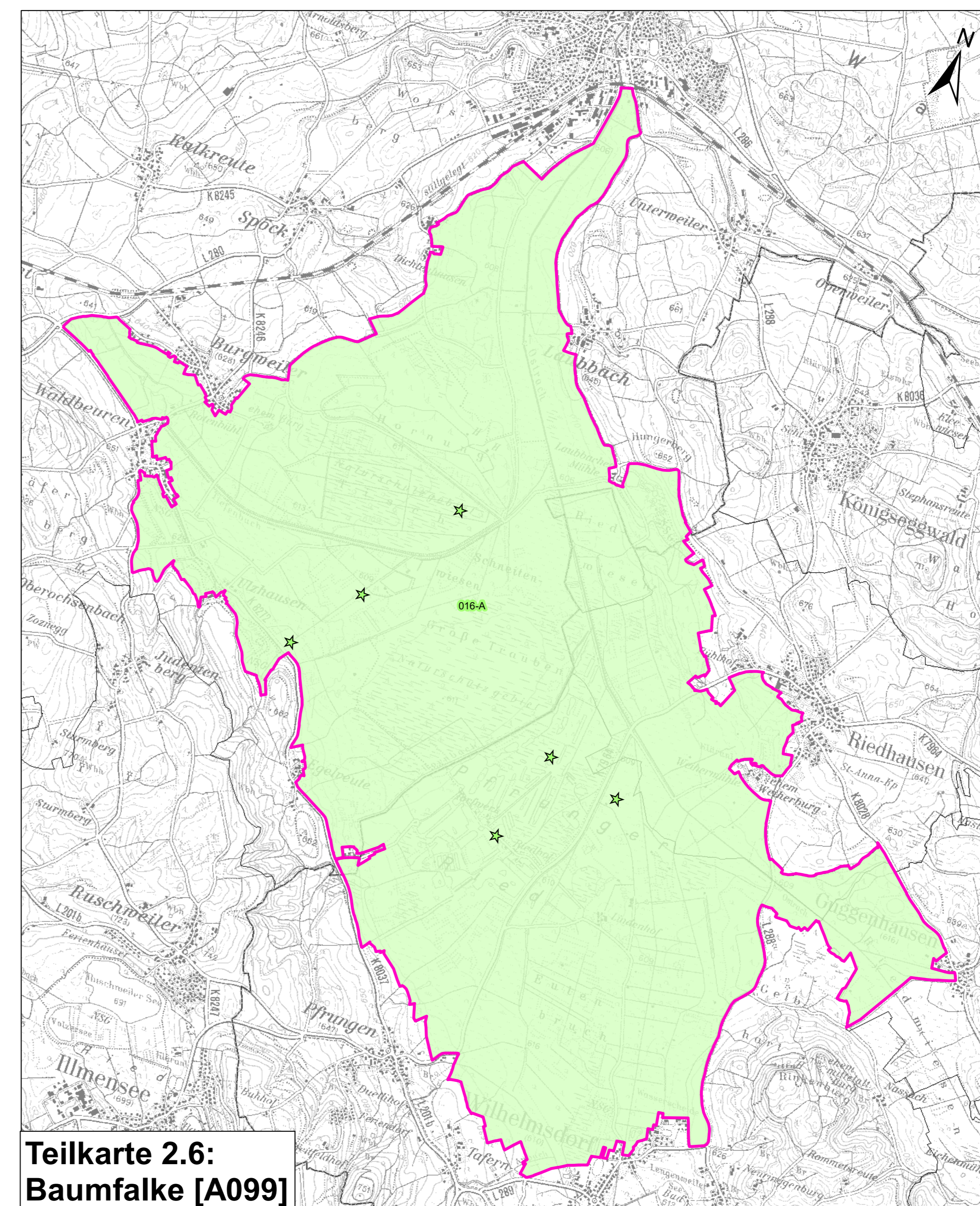
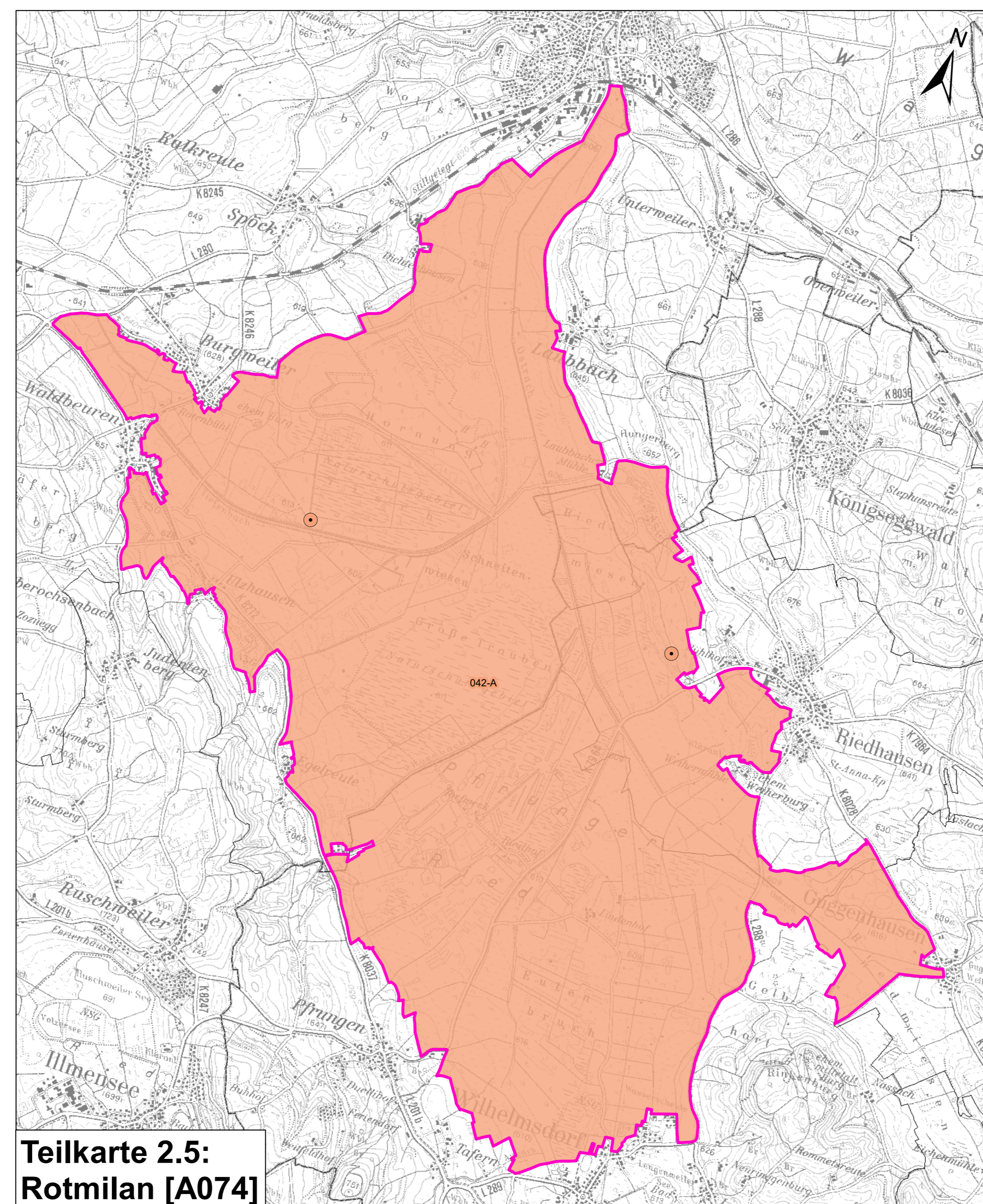
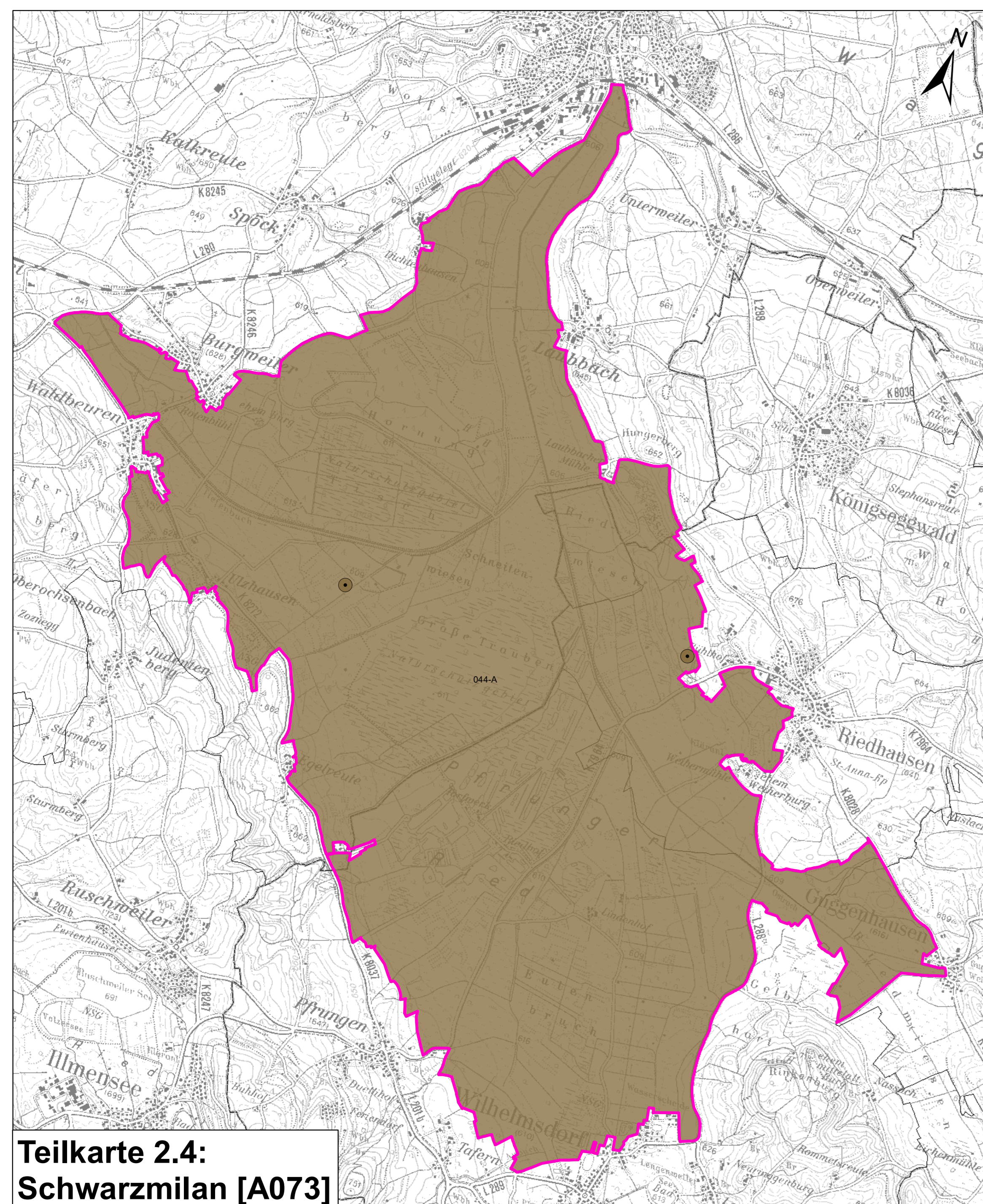
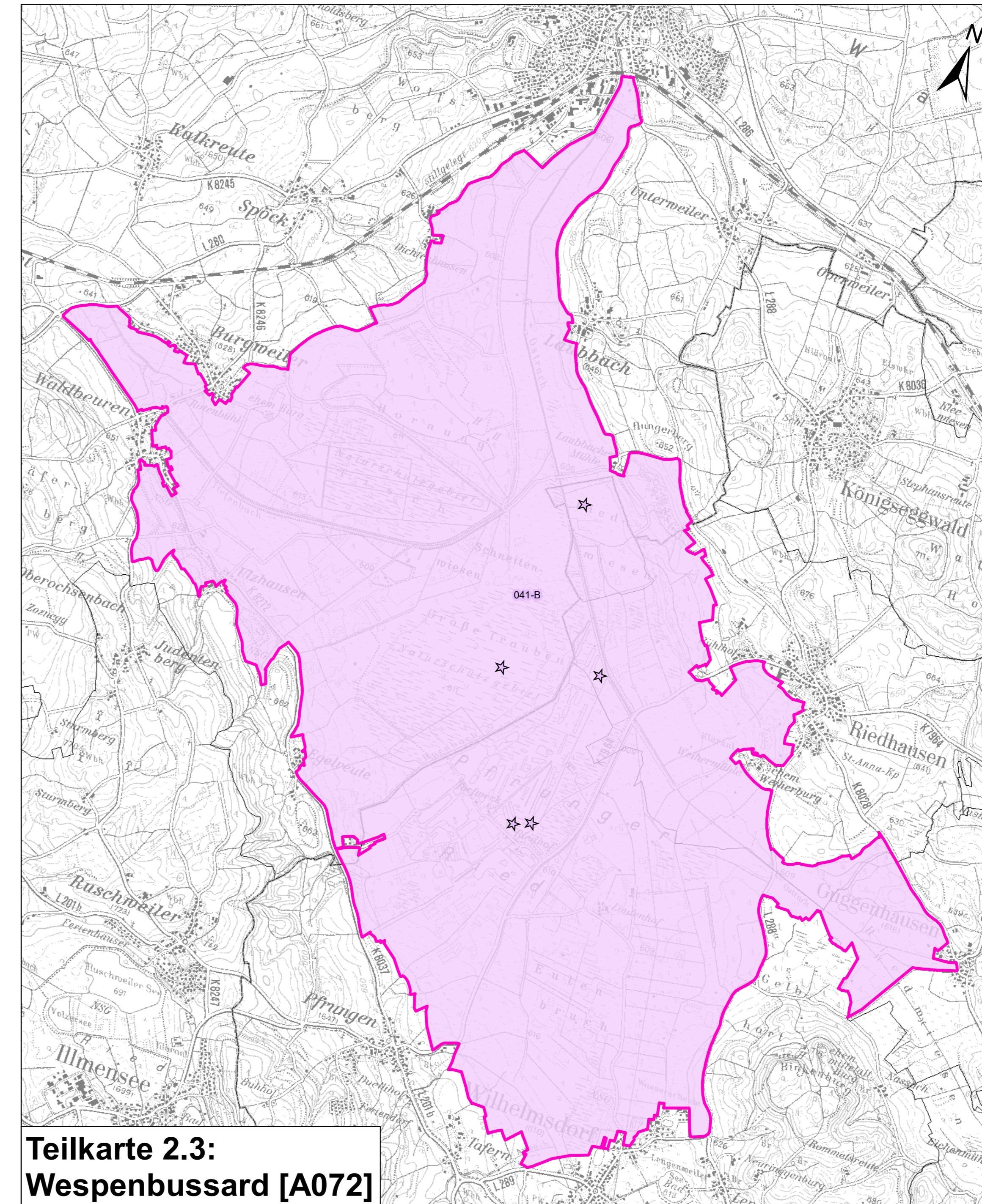
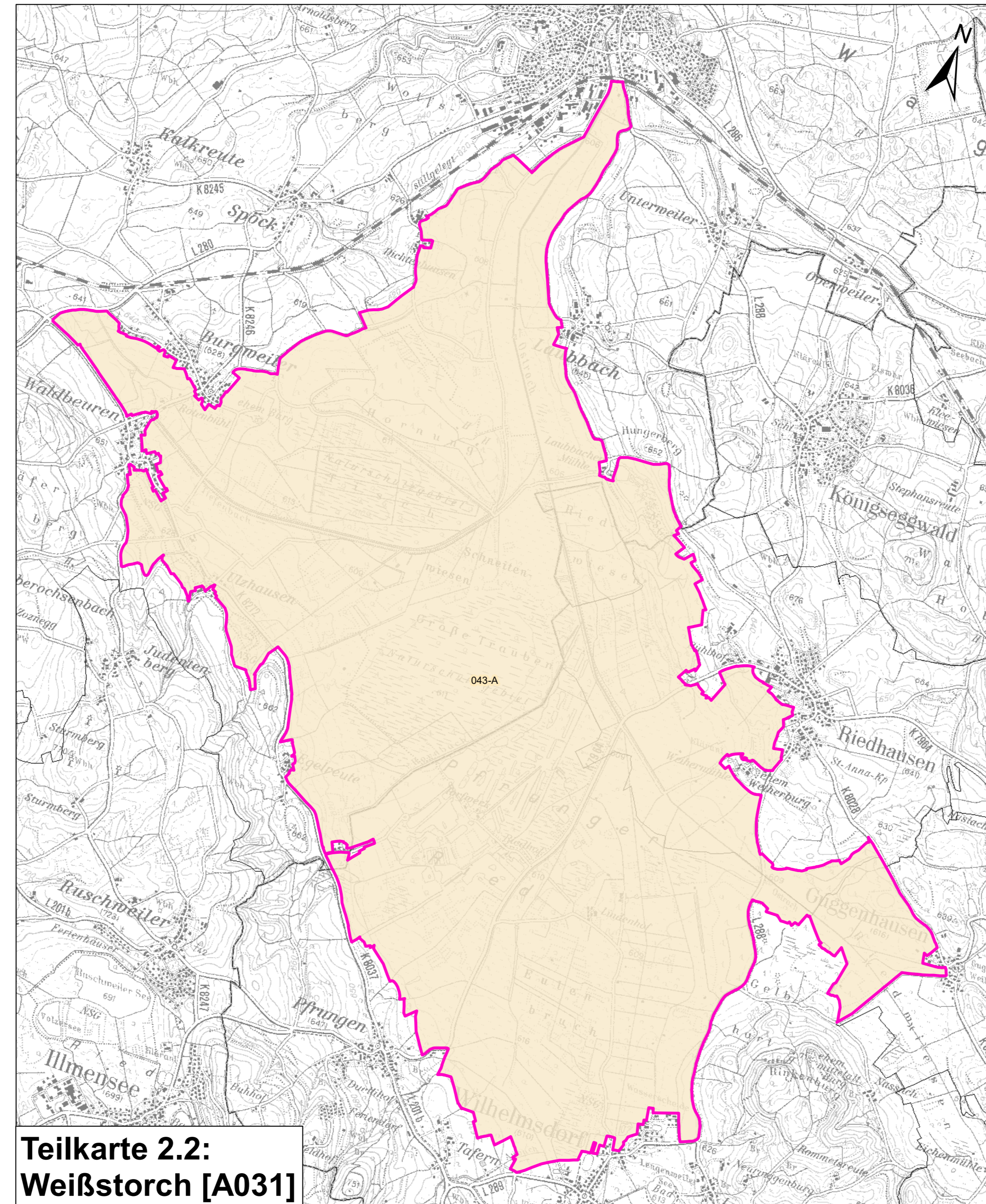
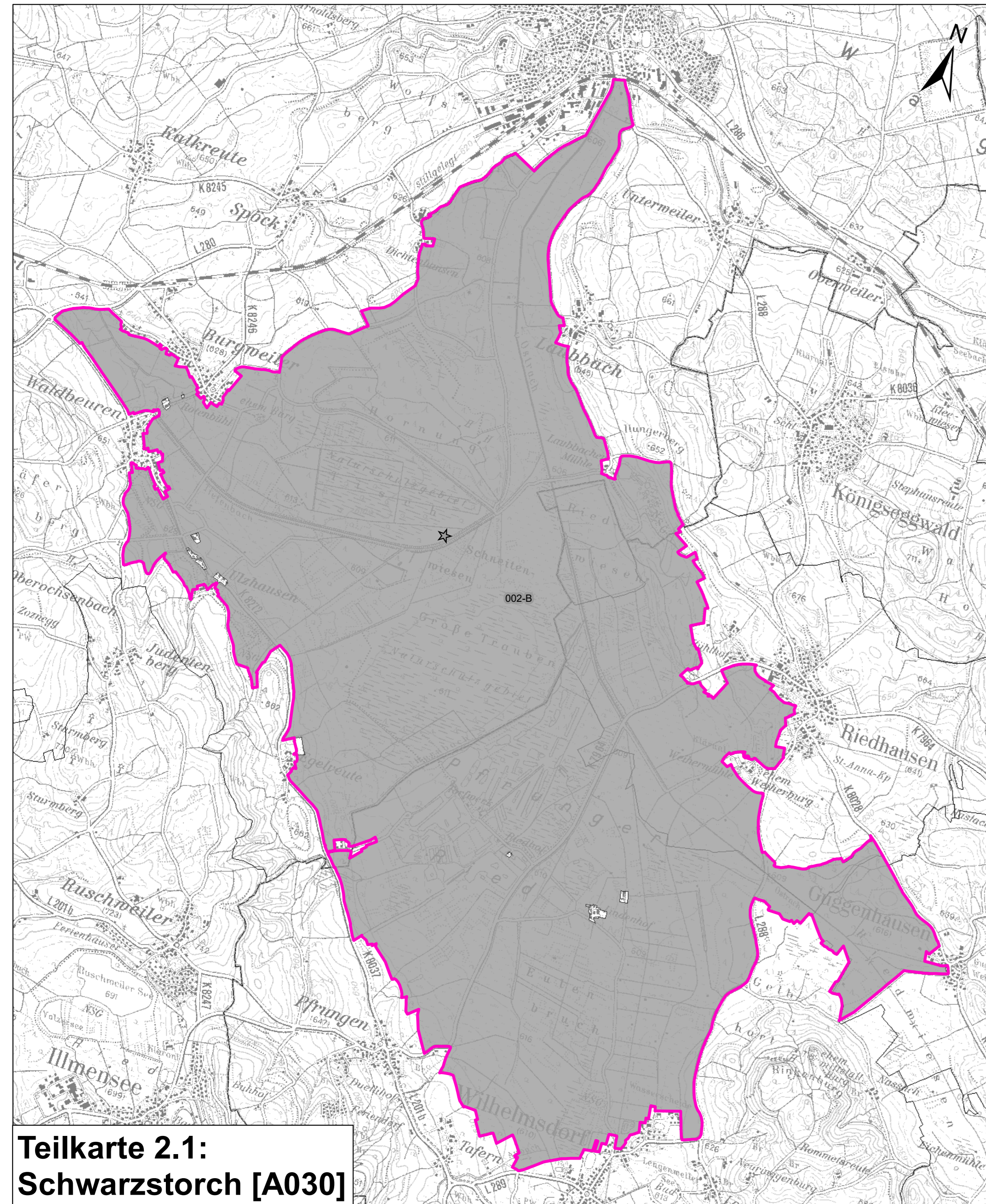

## Legende

### Lebensstätten: Bestand und Erhaltungsziele

Lebensstätte	Revierzentrum	Fundpunkt	Code	Artenname	Wissenschaftlicher Name
★	★	★	A030	Schwarzstorch	<i>Ciconia nigra</i>
★	○	○	A031	Weißstorch	<i>Ciconia ciconia</i>
★	★	★	A072	Wespenbussard	<i>Pernis apivorus</i>
★	○	○	A073	Schwarzmilan	<i>Milvus migrans</i>
★	○	○	A074	Rotmilan	<i>Milvus milvus</i>
★	★	★	A099	Baumfalke	<i>Falco subbuteo</i>

Auf eine Abgrenzung einer Lebensstätte der Rohrwehre (*Circus aeruginosus*) wird aufgrund des Status der Art als Durchzügler und Nahrungsgast verzichtet.

Beschriftung der Erfassungseinheiten (z. B. 01-B):  
Nummer der Erfassungseinheit (letzte beiden Ziffern der EE-Nr.) -  
Erhaltungszustand der Erfassungseinheit

Erhaltungszustände:  
A Erhaltungszustand hervorragend  
B Erhaltungszustand gut  
C Erhaltungszustand durchschnittlich  
kB keine Bewertung des Erhaltungszustandes

**Erhaltungsziele:**  
Generelles Erhaltungsziel ist die Erhaltung der Lebensstätten der Arten in ihrer derzeitigen räumlichen Ausdehnung sowie in ihrem gegenwärtigen Erhaltungszustand.

**Entwicklungsziele:**  
Für Weißstorch, Schwarzmilan, Rotmilan und Baumfalke wird aufgrund des hervorragenden Erhaltungszustandes kein Entwicklungsziel formuliert.

Für Schwarzstorch, Wespenbussard und Rohrwehre gilt als Entwicklungsziel die Schaffung geeigneter, extensiv genutzter Rast- und Nahrungshabitate. Für den Schwarzstorch wird zudem die Entwicklung geeigneter Horstbäume als Ziel formuliert.

### Grenzen

- Vogelschutzgebiet 8022-401 "Pfrunger und Burgweiler Ried"
- Landkreisgrenze
- Gemeindegrenzen

Grundlage:  
Topografische Karte 1:200.000  
Topografische Karte 1:50.000 (TK50)  
© Landesamt für Geoinformation und Landentwicklung  
Baden-Württemberg (LGL) (www.lgl-bw.de) Az.: 2851.9-1/19

0 500 1.000 2.000 Meter

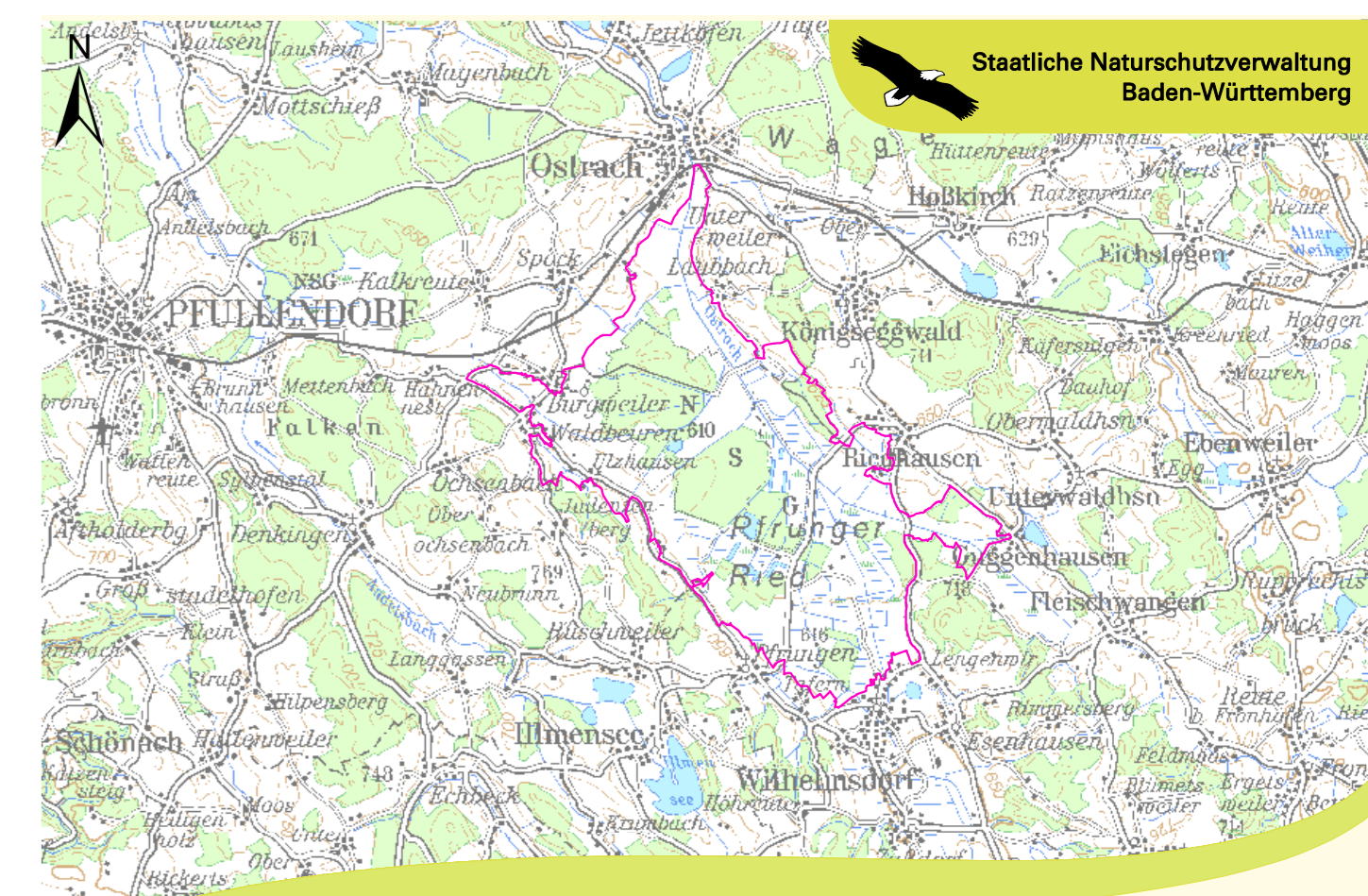

Managementplan  
für das FFH-Gebiet 8122-342  
"Pfrunger Ried und Seen bei Illmensee"  
und das Vogelschutzgebiet 8022-401  
"Pfrunger und Burgweiler Ried"



**Bestands- und Zielekarte**  
Lebensstätten der Vogelarten  
Teilkarte 2.1 - 2.6: Störche und Greifvögel

Bearbeitung: Hanna Eberlein  
Gezeichnet: Hanna Eberlein  
Geferigt: 15.12.2020  
Stand der Kartierung: November 2019  
Maßstab: 1 : 27.500

