

Natura 2000-Managementplan für das FFH-Gebiet 7722-311 „Glastal, Großer Buchwald und Tautschbuch“

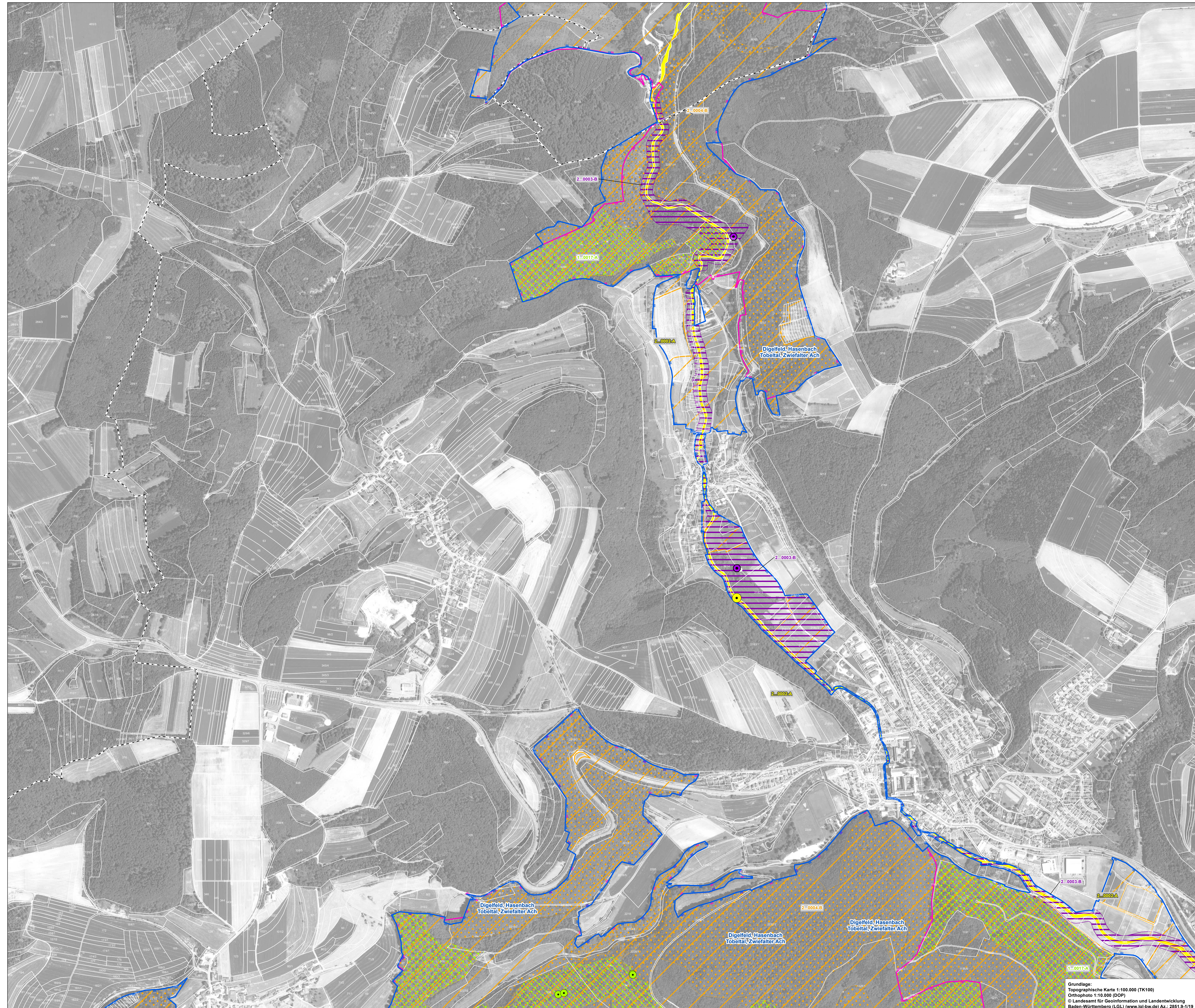

Legende

Grenzen

- Kreisgrenze
- FFH-Gebiet 7522-311 "Glastal, Großer Buchwald und Tautschbuch"
- Anderes FFH-Gebiet
- Vogelschutzgebiet 7624-441 "Täler der Mittleren Flächenaib"
- Gemeindegrenze
- Flurstücke

Lebensstätten von

- Biber [1337]
- Frauenschuh [1902]
- Groppe [1163]
- Großes Mausohr [1324] (Schraffur in Karte ist weiter)
- Grünes Besenmoos [1381]

Artenfundpunkte

- Biberburg
- Frauenschuh
- Groppe
- Grünes Besenmoos

1:0001-B Beschriftung der Erfassungseinheiten:
Nr. [Kennung Wald (1) / Offenland (2) ... letzte 4 Stellen] - Bewertung

Die Bewertung des Erhaltungszustands (EHZ) erfolgt in drei Stufen:
A - hervorragender EHZ
B - guter EHZ
C - durchschnittlicher EHZ

Erhaltungsziele

Generelles Erhaltungsziel ist die Erhaltung der Lebensstätten der Arten in ihrer derzeitigen räumlichen Ausdehnung sowie in ihrem derzeitigen Erhaltungszustand oder die Wiederherstellung der Lebensstätten in ihrer räumlichen Ausdehnung und in ihrem Erhaltungszustand wie zum Stand der Gebietsmeldung festgeschrieben oder in seit-herigen Kartierungen dokumentiert.

Entwicklungsziele

- Verbesserung des derzeitigen Zustands der Lebensstätten des Besenmooses [1381]
- Erhöhung des Angebots an potentiellen Quartierbäumen für das Große Mausohr [LS 1324]
- Verbesserung des derzeitigen Zustands der Lebensstätten des Frauenschuhs [1902]

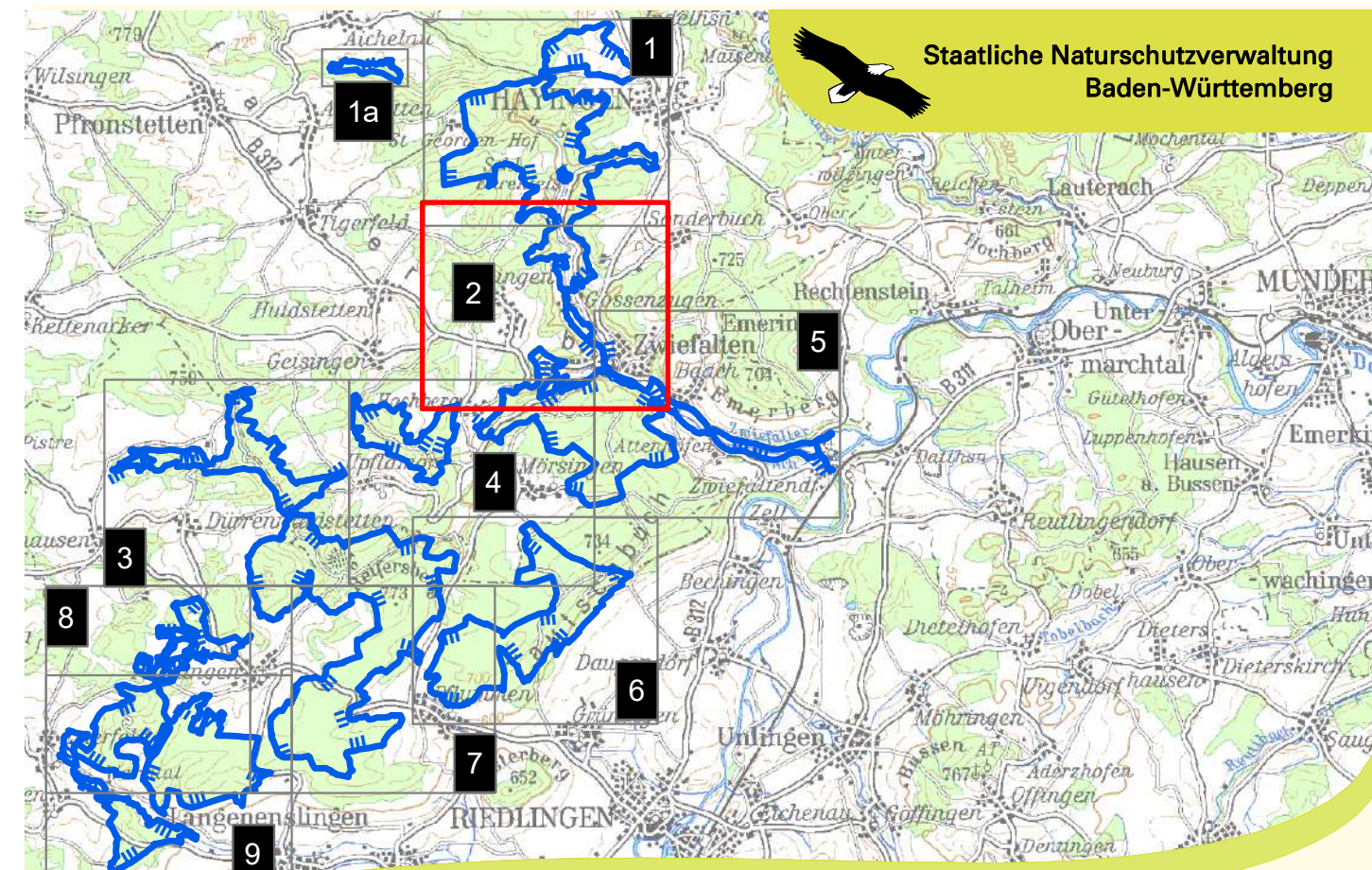
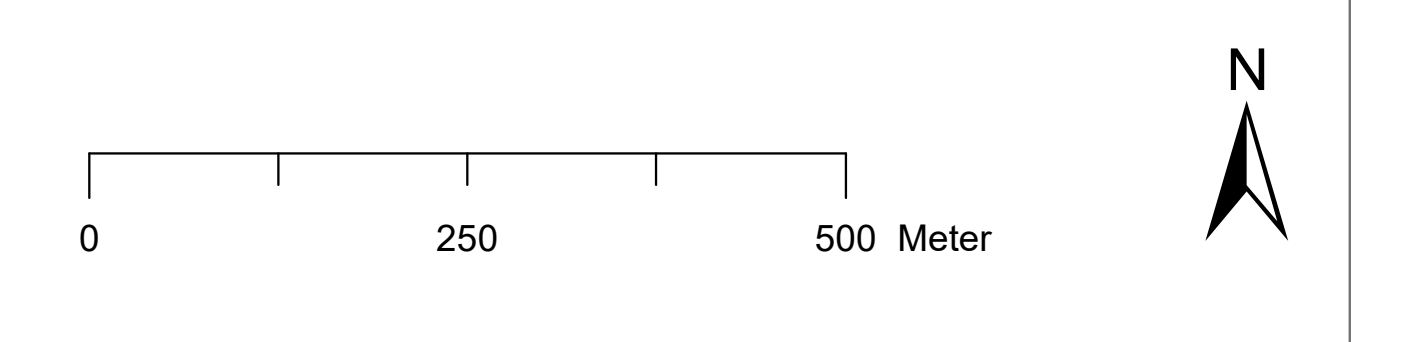

Managementplan für das FFH-Gebiet 7722-311 "Glastal, Großer Buchwald und Tautschbuch"

2.2 Bestands- und Zielekarte Lebensstätten
Teilkarte 2

| | |
|------------------------|---|
| Bearbeiter | IVL, H. Schott & Partner, Landschaftsökologen |
| Gezeichnet | H. Howein |
| Gefertigt | 20.12.2020 |
| Stand der Kartierungen | 30.09.2018 |
| Maßstab | 1 : 5.000 |

Grundlage: Topographische Karte 1:100.000 (TK100)
Orthophoto 1:10.000 (DOP)
© Landesamt für Geo-Information und Landentwicklung Baden-Württemberg (LGL) (www.lgl-bw.de) Az.: 2881-B-1/19

gekennzeichnet durch das EU-Logo
Baden-Württemberg
REGIERUNGSPRÄSIDIUM TÜBINGEN