Natura 2000-Managementplan für das FFH-Gebiet 7722-311 „Glastal, Großer Buchwald und Tautschbuch“

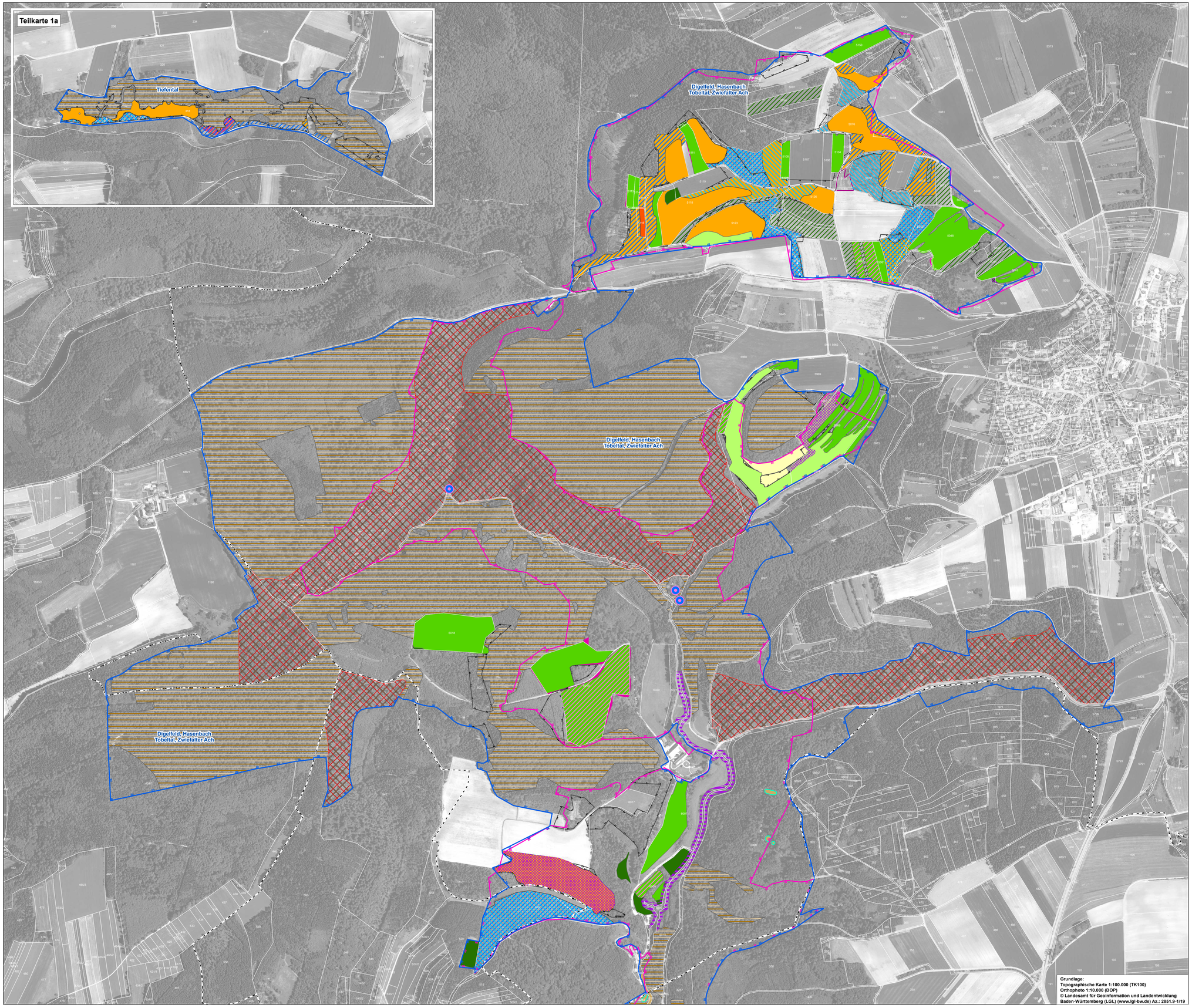

Grundlage:
Topographische Karte 1:100.000 (TK100)
Orthophoto 1:10.000 (DOP)
© Landesamt für Geoinformation und Landentwicklung Baden-Württemberg (LGL) (www.lgl-bw.de) Az.: 2851.9-1/19

Legende

Grenzen

- Kreisgrenze
- Gemeindegrenze
- FFH-Gebiet 7522-311 "Glastal, Großer Buchwald und Tautschbuch"
- Anderes FFH-Gebiet
- Vogelschutzgebiet 7624-441 "Täler der Mittleren Flächenalb"
- Kernzone Biosphärengebiet
- Bannwald
- Flurstücke

Erhaltungsmaßnahmen (Empfehlungen)

Offenland

- A2 Beseitigung von Ablagerungen und Mahdgutübertragung - *Wiederherstellung von Mähwiesen-Verlustflächen*
- B Schafbeweidung
- B2 Weidepflege und Anpassung der Beweidung - *Wiederherstellung von Mähwiesen-Verlustflächen*
- M2 Mahd mit Abräumen (September) - *Erhaltung von Magerrasen oder Wacholderheiden*
- M1 Zweischürige Mahd mit Abräumen (Juni, August) - *Erhaltung von Mähwiesen*
- M3 Mind. dreischürige Mahd mit Abräumen - *Wiederherstellung von Mähwiesen-Verlustflächen*
- WDH Wiederherstellung von nachrichtlich übernommenen Mähwiesen-Verlustflächen
- G Beseitigung von Gehölzsukzession

Wald

- A1 Beseitigung von Ablagerungen
- W Naturnahe Waldwirtschaft
- L1 Besucherlenkung
- P Auslichten - Artenschutz Frauenschuh
- RK Renaturierung einer Kalktuffquelle

Ohne Karten-Darstellung

E - Zur Zeit keine Maßnahmen, Entwicklung beobachten
K - Dauerhaft keine Maßnahmen in Kernzonen des Biosphärengebiets und im Bannwald

Entwicklungsmaßnahmen (Empfehlungen)

Offenland

- b1 Intensivierung der Beweidung
- c1 Erstpflege mit anschließender Beweidung *(Magerrasen oder Wacholderheiden)*
- m1 Zweischürige Mahd mit Abräumen (Juni, August) - *Verbesserung von Mähwiesen*
- m2 Zweischürige Mahd mit Abräumen (Juni, September) - *Aushagerung von Magerrasen*
- m3 Mind. dreischürige Mahd mit Abräumen - *Neuschaffung von Mähwiesen*
- c2 Erstpflege mit anschließender Pflegemahd *(Magerrasen oder Wacholderheiden)*
- pf Anpflanzung von Ufergehölzen
- e1 Extensivierung von Gewässerrandstreifen

Wald

- lw Wiederherstellung lichter Waldstrukturen und offener Wacholderheiden/Magerrasen (technisch erzeugte Kulisse auf Basis der Wacholderheidenkartierung der Forstdirektion Tübingen)
- h1 Förderung von Habitatstrukturen
- v1 Reduzierung der Wilddichte
- w2 Freistellen von Felsen
- w1 Entnahme standortfremder Baumarten

0 250 500 Meter

N

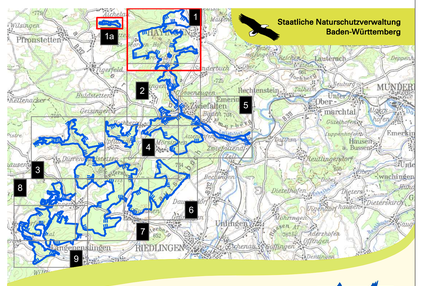

Managementplan
für das FFH-Gebiet 7722-311
"Glastal, Großer Buchwald und Tautschbuch"

NATURA 2000

3 Maßnahmen

Teilkarte 1 inkl. 1a

Bearbeiter	IVL, H. Schott & Partner, Landschaftsökologen
Gezeichnet	H. Howein
Gefertigt	20.12.2020
Stand der Kartierungen	30.09.2018
Maßstab	1 : 5.000

gefördert mit Mitteln der EU

Baden-Württemberg
REGIERUNGSPRÄSIDIUM TÜBINGEN