

Natura 2000-Managementplan FFH-Gebiet 7216-341 "Unteres Murgtal und Seitentäler"

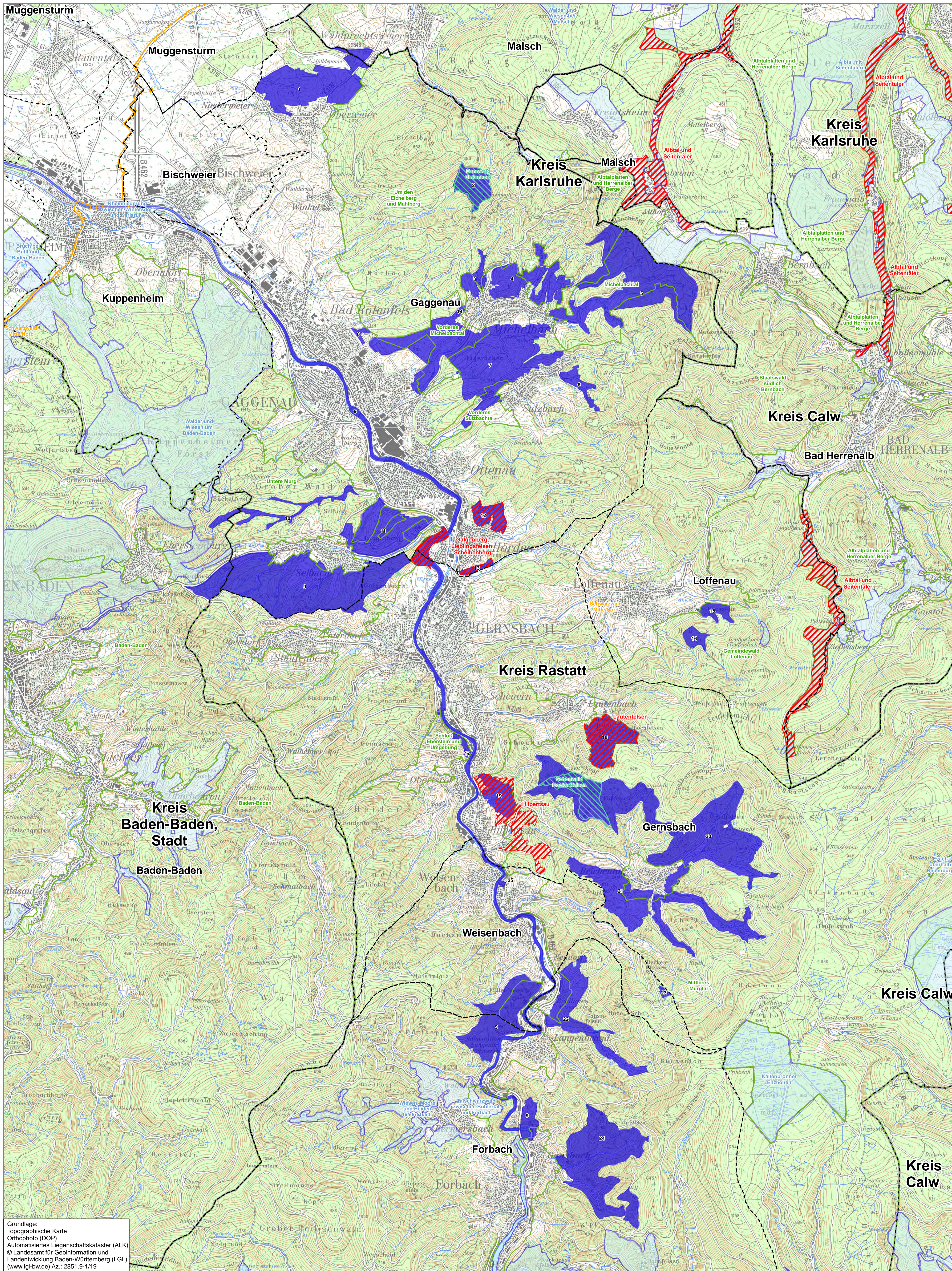

Übersicht der Schutzgebiete

- FFH-Gebiet "Unteres Murgtal und Seitentäler"
- benachbarte FFH-Gebiete
- Naturschutzgebiete
- Landschaftsschutzgebiete
- Naturpark "Schwarzwald Mitte/Nord"
- Waldschutzgebiete (Bannwald/Schonwald)
- Gemeindegrenze
- Kreisgrenze

Namen der Teilflächen

- 1 Wiesen nördlich Oberweier
- 2 Quellbereiche Itterbach
- 3 Schlossköpfel
- 4 Tannen- und Hilsberg nördlich Michelbach
- 5 Mönchskopf, Heiligenwald östlich Michelbach
- 6 Götzberg östlich Sulzbach
- 7 Wiesen südlich Michelbach
- 8 Wiesen östlich Gaggenau
- 9 Murg und Klammern südlich Selbach
- 10 Bollbach
- 11 Langenberg nordöstlich Selbach
- 12 Scheibenberg
- 13 Galgenberg
- 14 Wiesen westlich Michelbach
- 15 Bockstein Loffenau
- 16 Brennenwald Loffenau
- 17 Hangwald am Ebersteinschloss
- 18 Lautenfelsen, Lochfelsen
- 19 Wiesen nordöstlich Hilpertsau
- 20 Rockertfelsen, Glasert- und Milbgewiesen
- 21 Wiesen südwestlich Reichental
- 22 Wiesen nordöstlich Langenbrand
- 23 Wiese im Hummelswald
- 24 Latschig östlich Forbach
- 25 Fledermausquartier Weisenbach

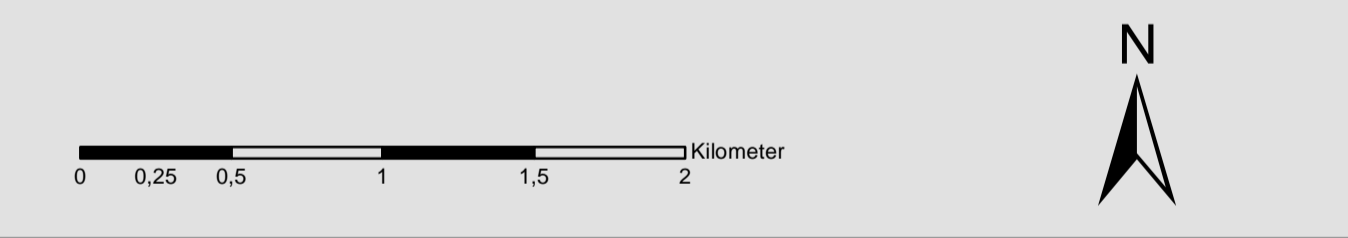

Staatliche Naturschutzverwaltung Baden-Württemberg

Managementplan für das FFH-Gebiet 7216-341 "Unteres Murgtal und Seitentäler"



Karte 1: Übersicht

Bearbeiter: K.-B. Kühnapfel
 Gezeichnet: Thorsten Hübl
 Gefertigt: 02.11.2020
 Stand der Kartierung: 02.11.2020
 Maßstab: 1 : 25.000

Grundlage:
 Topographische Karte
 Orthophoto (DOP)
 Automatisiertes Liegenschaftskataster (ALK)
 © Landesamt für Geoinformation und
 Landentwicklung Baden-Württemberg (LGL)
 (www.lgl-bw.de) Az.: 2851-9-1/19

