Natura 2000-Managementplan "Kaiserstuhl" - Maßnahmenkarte FFH-Lebensraumtypen und FFH-Arten

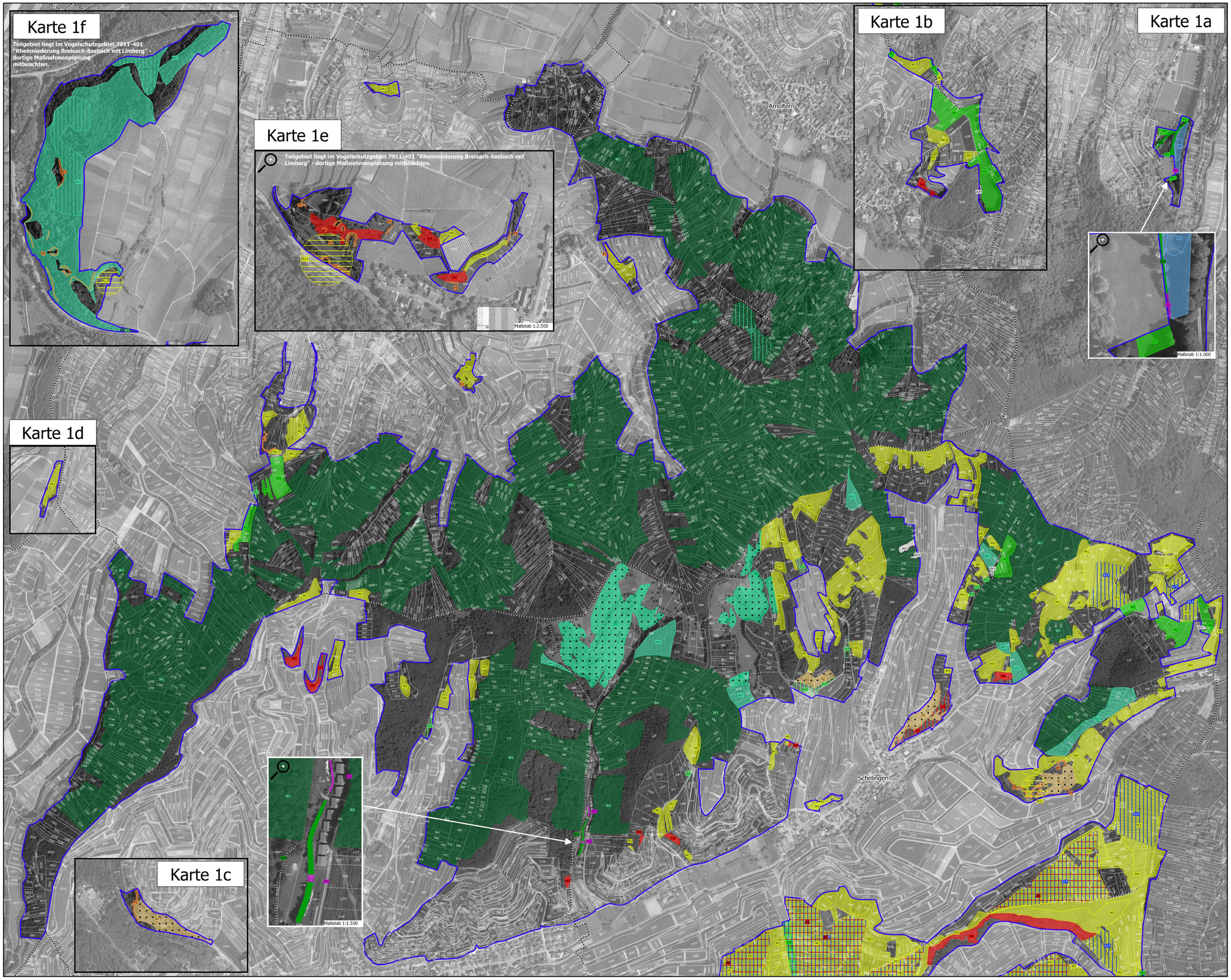

Legende

Maßnahmenempfehlungen

Erhaltungsmaßnahmen werden durch Großbuchstaben (z.B. **M1**) gekennzeichnet, Entwicklungsmaßnahmen durch Kleinbuchstaben (z.B. **m1**).

Maßnahmengruppe: Mahd

- **M1/m1** Einschürige Mahd mit Abräumen [6211, (*)6212, (*)6213, *6240, 6510, EWFI 6510, eingestreut *6110]
- **M2/m2** Zweischürige Mahd mit Abräumen [6510, EWFI 6510]
- **M3** Flexible Feuchtwiesenmahd [6411, vnschwfeuchte 6510]
- **M4** Trockenrasenmahd in mehrjährigem Abstand [6211, (*)6213, *6240, eingestreut *6110]
- **M5** Mahd von Hochstaudenfluren [6431]

Maßnahmengruppe: Beweidung

- **B1** Extensive Ganzjahresbeweidung [6212, 6510, eingestreut *6110]
- **B2** Pflegebeweidung [6211, 6212, (*)6213, eingestreut *6110]

Maßnahmengruppe: Artenschutz

- **A1** Erhaltung Goldener Scheckenfalter durch Pflegemahd mit Kurzzeitbrachen-Management [1065]
- **A2** Erhaltung strukturreicher Biotopkomplexe für die Spanische Flagge [1078] Gilt im gesamten Schutzgebiet. Keine gesonderte kartographische Darstellung.
- **A3** Extensive Grünlandbewirtschaftung im Vogelschutzgebiet [1304, 1321, 1323, 1324] Gilt im gesamten Schutzgebiet. Keine gesonderte kartographische Darstellung.
- **A4** Erhaltung und Pflege von Feldgehölzen, Waldrändern und Gehölzsukzession [1083, 1304, 1321,1323, 1324] Gilt im gesamten Schutzgebiet. Keine gesonderte kartographische Darstellung.
- **A5** Erhaltung und Pflege von Streuobstbeständen [1083, 1304, 1321, 1323, 1324] Gilt im gesamten Schutzgebiet. Keine gesonderte kartographische Darstellung.
- **A6** Habitaterhalt und -pflege in Weinbauflächen [1304, 1321, 1323, 1324] Gilt im gesamten Schutzgebiet. Keine gesonderte kartographische Darstellung.
- **A11** Erhaltung geeigneter Ein- und Ausflugsöffnungen an Stollen [1304, 1321, 1323, 1324]
- **A12** Erhaltung von Laichgewässern der Gelbbauchunke [1193]
- **A13** Schaffung neuer Laichgewässer für die Gelbbauchunke innerhalb der aktuellen Lebensstätte [1193]
- **a14** Entwicklung Goldener Scheckenfalter durch gezielte betreute Pflegemahd mit Kurzzeitbrachen-Management [1065]
- **a15** Habitataufwertung in Weinbauflächen [1304, 1321, 1323, 1324] Gilt im gesamten Schutzgebiet. Keine gesonderte kartographische Darstellung.

Maßnahmengruppe: Pflegeeingriff

- **P1** Pflege langzeitstabiler, u.U. empfindlicher Vegetationseinheiten [9110, 9160, 9230, 8220, 8230]
- **P2/p2** Bekämpfung invasiver Neophyten [zahlreiche LRTs & Arten] Gilt im gesamten Schutzgebiet. Keine gesonderte kartographische Darstellung.
- **p3** Entwicklung von Trockenrasengesellschaften [EWFI 6211, EWFI 6213]

Maßnahmengruppe: Wald

- **W1** Fortführung der naturnahen Waldwirtschaft [9110, 9130, 9150, 9170, *9180, 1083, 1304, 1321, 1323, 1324]
- **W2** Besondere Waldpflege in Naturschutzgebieten [9110, 9130, 9150, 9170, *9180, 1083, 1193, 1304, 1321, 1323, 1324]
- **W3** Eingriffsfreie Gehölzstrukturen [*9180]
- **w4** Förderung von Habitatstrukturen im Wald (Alt- und Totholz) [1083, 1193, 1304, 1321, 1323, 1324] Gilt im gesamten Schutzgebiet. Keine gesonderte kartographische Darstellung.
- **w5** Regional seltene naturnahe Waldgesellschaften aufwerten [9170, *9180, *91E0]
- **w6** Waldrandpflege [1083, 1304, 1321, 1323, 1324] Gilt im gesamten Schutzgebiet. Keine gesonderte kartographische Darstellung.
- **w7** Stabilisierung von Eichenanteilen [1083] Gilt im gesamten Schutzgebiet. Keine gesonderte kartographische Darstellung.

Maßnahmengruppe: Wildtiermanagement

- **WI** Schwarzwildmanagement zur Verringerung/Vermeidung von Grünlandschäden [6211, (*)6212, (*)6213, *6240, 6411, 6510] Gilt im gesamten Schutzgebiet. Keine gesonderte kartographische Darstellung.

Maßnahmengruppe: Tourismus & Freizeit

- **T** Erstellung eines Besucherlenkungskonzepts [alle Schutzgüter des FFH-Gebietes] Gilt im gesamten Schutzgebiet. Keine gesonderte kartographische Darstellung.

Maßnahmengruppe: Wiederherstellung

- **WH** Wiederherstellung LRT 6510 Magere Flachland-Mähwiesen

EWFI = Entwicklungsfläche

Gebietsgrenzen

- Gebietsgrenze des FFH-Gebiets
- Gemarkungsgrenze
- ALK-Flurstücksgrenze mit Flurstücksnummern im FFH- & Vogelschutzgebiet

Grundlage:
Topographische Karte 1:50.000 (TK50)
Orthophoto 1:10.000 (DOP)
Automatisiertes Liegenschaftskataster (ALK)
© Landesamt für Geoinformation und Landentwicklung Baden-Württemberg (LGL) (www.lgl-bw.de) Az.: 2851.9-1/19

100 0 100 200 m

N

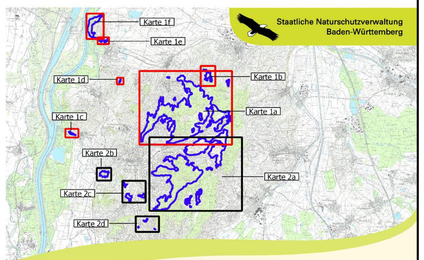

Managementplan für das FFH-Gebiet 7911-341 „Kaiserstuhl" und das Vogelschutzgebiet 7912-442 „Kaiserstuhl"

NATURA 2000

Maßnahmenkarte FFH-Lebensraumtypen und FFH-Arten

Teilkarte 1a - 1f

Bearbeiter	MILVUS GmbH Planungsbüro
Gezeichnet	F. Feß / A. Zapp
Gefertigt	11.12.2020
Stand der Kartierung	Juli 2018
Maßstab	1:5.000

gefördert mit Mitteln der EU

Baden-Württemberg
REGIERUNGSPRÄSIDIUM FREIBURG