

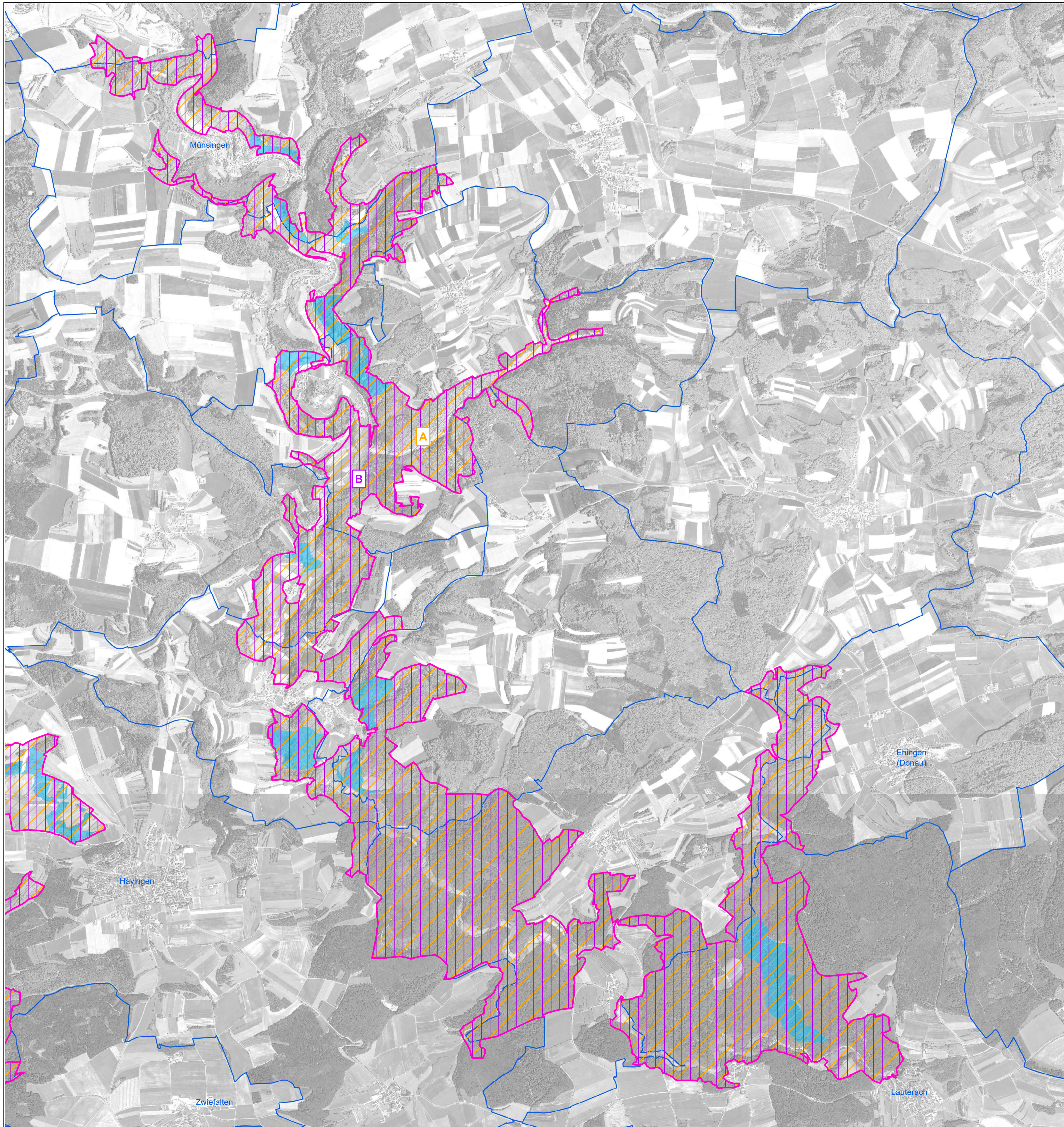

Managementplan für das Vogelschutzgebiet 7624-441 "Täler der Mittleren Flächenalb"



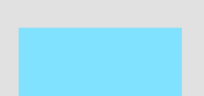

Legende

-  Wanderfalke (*Falco peregrinus*)
-  Uhu (*Bubo bubo*)
-  Berglaubsänger (*Phylloscopus bonelli*)

Erhaltungsziele

Generelles Erhaltungsziel ist die Erhaltung der Lebensstätten der Arten in ihrer räumlichen Ausdehnung sowie die Erhaltung der Arten in einem günstigen Erhaltungszustand. Bezogen auf das jeweilige Vogelschutzgebiet ist damit gemäß Vogelschutz-RL zumindest der Erhaltungszustand zu erhalten, der frühestens zum Zeitpunkt des Inkrafttretens der Vogelschutz-RL vorhanden war. Dies schließt auch die Wiederherstellung der Lebensstätten des Berglaubsängers ein, bei dem im Vergleich zu früheren Kartierungen ein möglicher Verlust der Brutstandorte eingetreten ist.

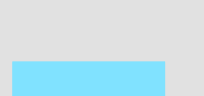
-  **Wanderfalke**
Erhaltung in hervorragendem Erhaltungszustand - A
-  **Uhu**
Erhaltung in gutem Erhaltungszustand - B
-  **Berglaubsänger**
Wiederherstellung der Lebensstätten

Bei allen Vogelarten sind die Lebensstätten nur innerhalb des Vogelschutzgebietes dargestellt. Bei den im Gebiet brütenden Arten Uhu und Wanderfalke sind aus Artenschutzgründen keine Revierzentren und Artnachweise dargestellt.

Grenzen

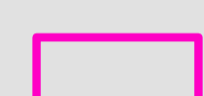
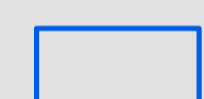
-  Vogelschutzgebiet "Täler der Mittleren Flächenalb"
-  Gemarkung

Grundlage:
Orthophoto 1:10.000 (DOP)
Automatisiertes Liegenschaftskataster (ALK)
© Landesamt für GeoInformation und Landentwicklung
Baden-Württemberg (LGL) (www.lgl-bw.de) Az.: 2851.9-1/19

0 250 500 Meter

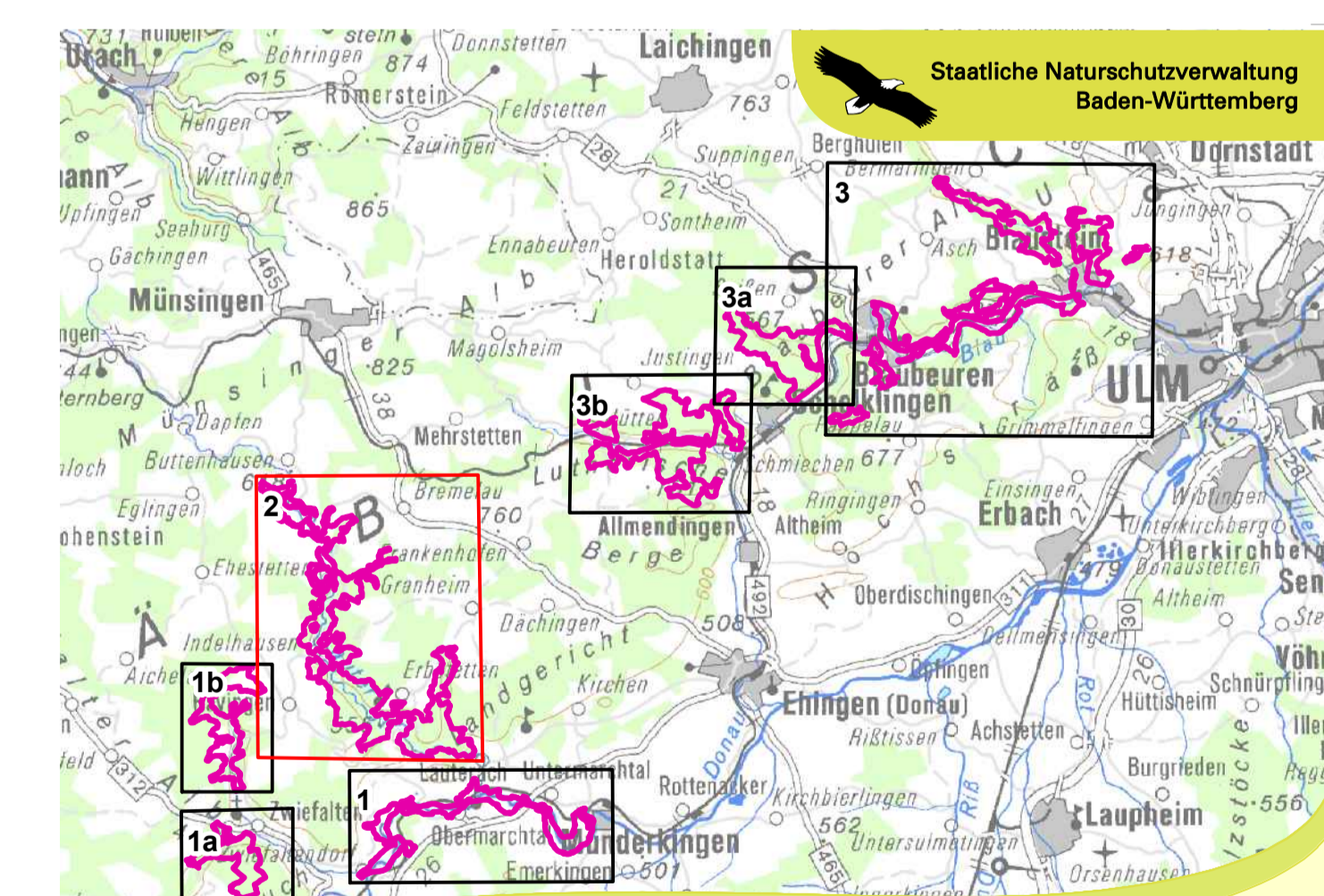

Managementplan für das
Vogelschutzgebiet 7624-441
"Täler der Mittleren Flächenalb"



Bestands- und Zielkarte Lebensstätten der Vogelarten

Teilkarte 2

Bearbeiter	Carsten Wagner
Gezeichnet	Ulrike Weiß
Gefertigt	03.02.2021
Stand der Kartierung	Juni 2019
Maßstab	1 : 15.000



gefördert mit Mitteln der EU