

# Managementplan für das Vogelschutzgebiet 7624-441 "Täler der Mittleren Flächenalb"

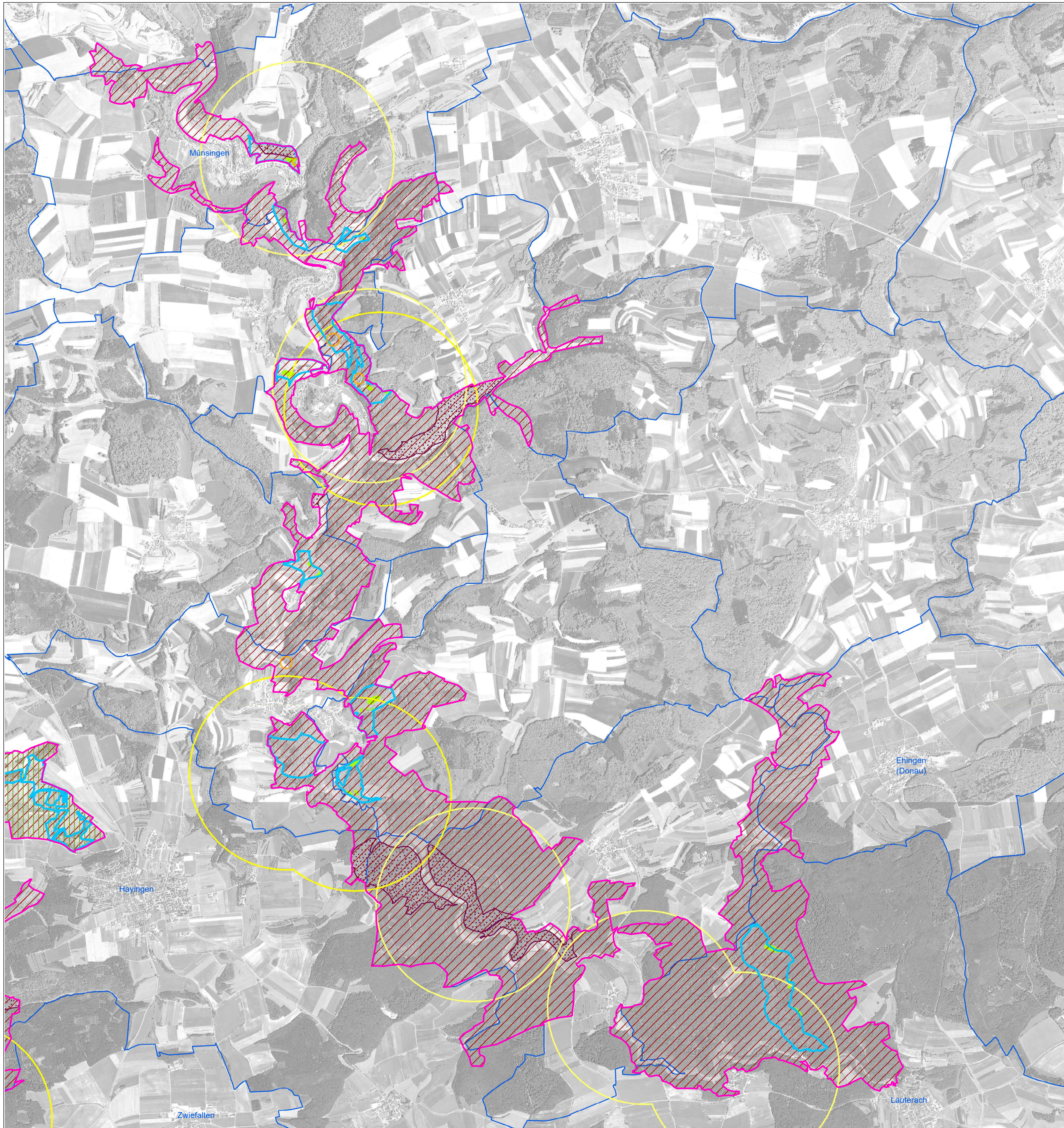

**Legende**

- EB - Entwicklung beobachten (Berglaubsänger)
- EB - Entwicklung beobachten (Uhu und Wanderfalke)
- EU / EW - Erhaltung der Lebensstätten von Uhu und Wanderfalke
- GE - Gehölzentnahme/Ausichten von Waldbeständen
- KL - Einhaltung der bestehenden Kletterregelungen
- PS - Prozessschutz in Kernzonen und im Bannwald
- WM - Weitere Maßnahmen für naturschutzfachlich bedeutsame Vogelarten der Vogelschutz-Richtlinie

Maßnahmen ohne kartographische Darstellung, die das gesamte Gebiet umfassen:

- FR - Regelung von Freizeitzunutzen
- MV - Minderung von Vogelkollisionen an bestehenden Freileitungen

**Grenzen**

- Vogelschutzgebiet "Täler der Mittleren Flächenalb"
- Gemarkung

Grundlage:  
 Orthophoto 1:10.000 (DOP)  
 Automatisiertes Liegenschaftskataster (ALK)  
 © Landesamt für Geoinformation und Landentwicklung Baden-Württemberg (LGL) (www.lgl-bw.de) Az.: 2861.9-1/19

0 250 500 Meter

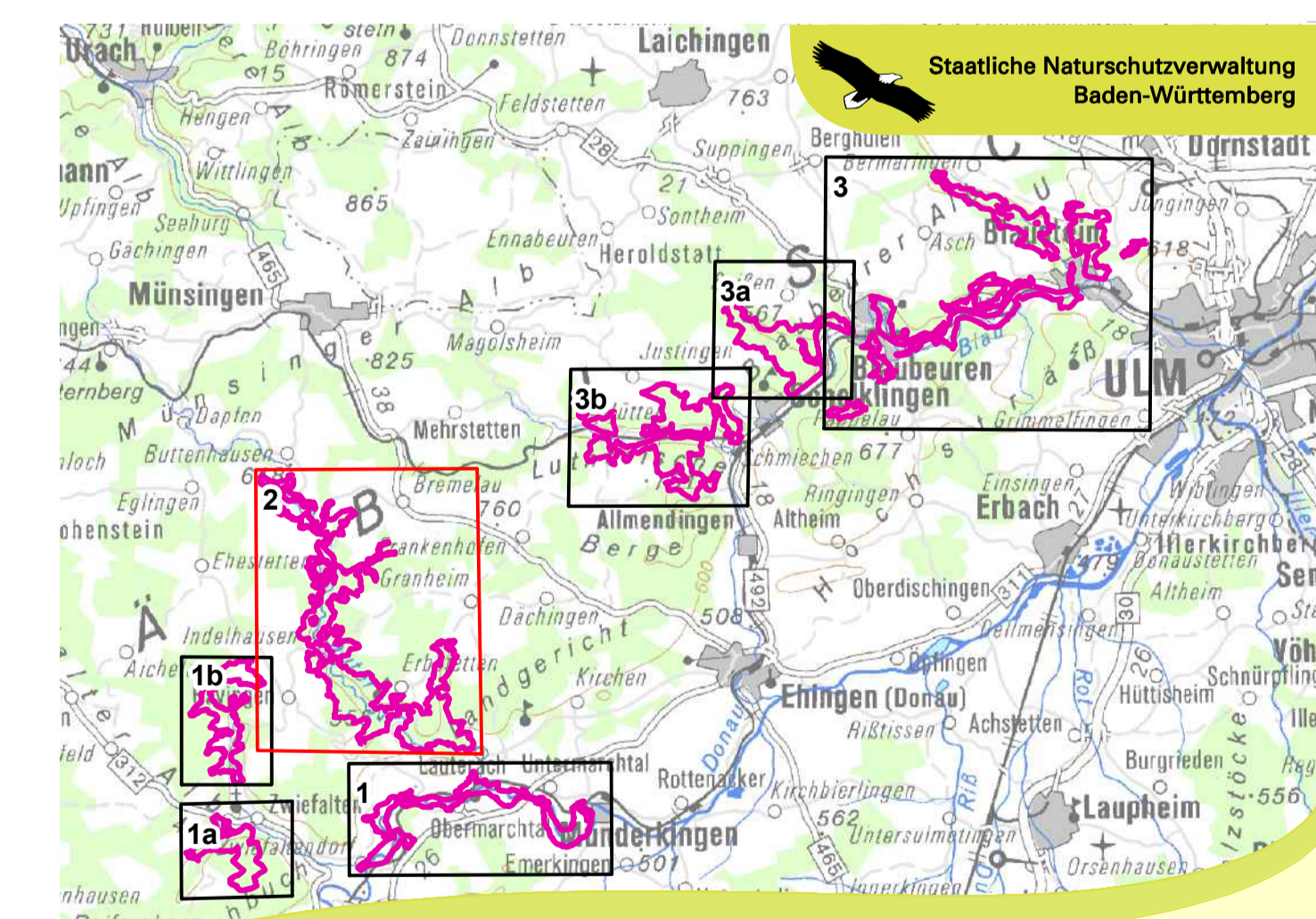

Managementplan für das Vogelschutzgebiet 7624-441 "Täler der Mittleren Flächenalb"

**Maßnahmenkarte Lebensstätten der Vogelarten**  
 Teilkarte 2

Bearbeiter	Carsten Wagner
Gezeichnet	Ulrike Weiß
Gefertigt	03.02.2021
Stand der Kartierung	Juni 2019
Maßstab	1 : 15.000

gefördert mit Mitteln der EU