

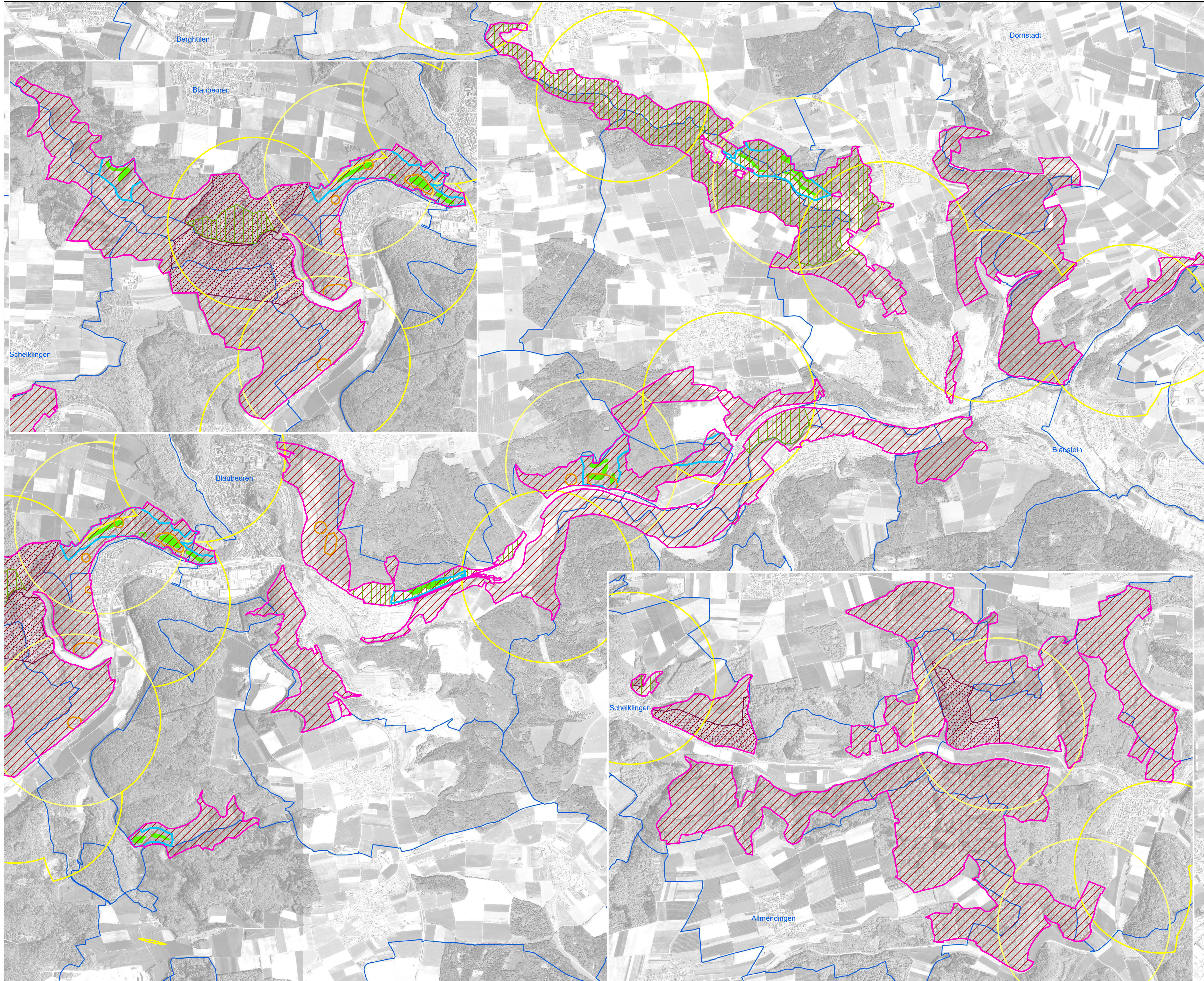

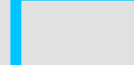



# Managementplan für das Vogelschutzgebiet 7624-441 "Täler der Mittleren Flächenalb"





## Legende

-  EB - Berglaubsänger beobachten (Berglaubsänger)
-  EB - Entwicklung beobachten (Uhu und Wanderfalke)
-  EU / EW - Erhaltung der Lebensstätten von Uhu und Wanderfalke
-  GE - Gehölznahme / Auslichten von Waldbeständen
-  KL - Einhaltung der bestehenden Kletterregelungen
-  PS - Prozessschutz in Kernzonen und im Bannwald
-  WM - Weitere Maßnahmen für naturschutzfachlich bedeutsame Vogelarten der Vogelschutz-Richtlinie

Maßnahmen ohne kartographische Darstellung, die das gesamte Gebiet umfassen:

- FR - Regelung von Freizeittutzungen
- MV - Minderung von Vogelkollisionen an bestehenden Freileitungen

## Grenzen

-  Vogelschutzgebiet "Täler der Mittleren Flächenalb"
-  Gemarkung

Grundlage:  
 Orthophoto 1:10.000 (DOP)  
 Automatisiertes Liegenschaftskataster (ALK)  
 © Landesamt für Geoinformation und Landentwicklung Baden-Württemberg (LGL) (www.lgl-bw.de) Az.: 2851.9-1/19

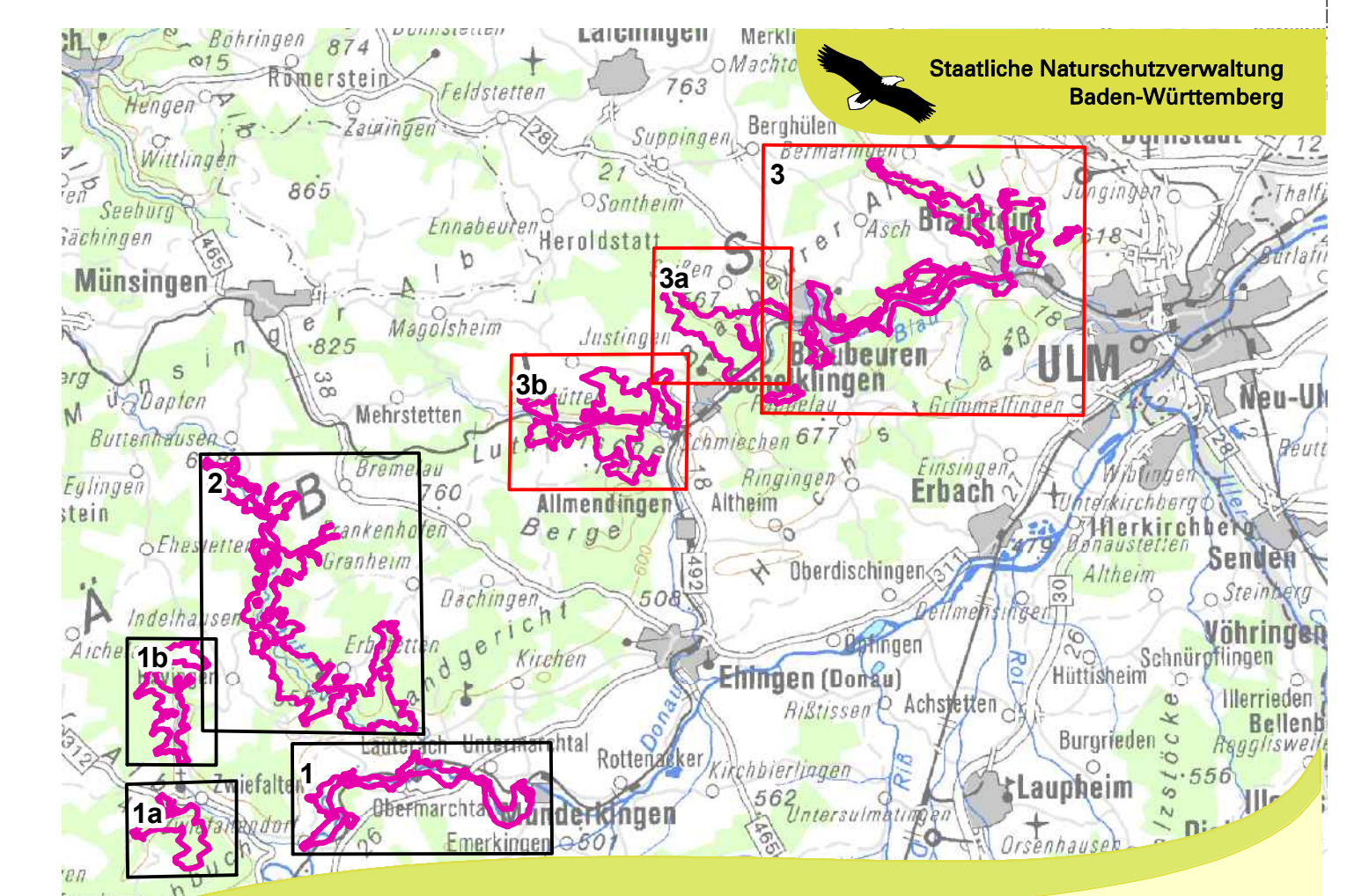
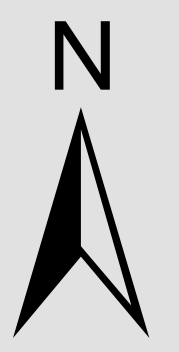
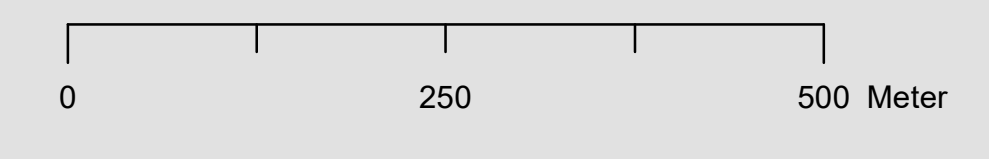

Managementplan für das Vogelschutzgebiet 7624-441 "Täler der Mittleren Flächenalb"



Maßnahmenkarte  
 Lebensstätten der Vogelarten  
 Teilkarte 3

Bearbeiter	Carsten Wagner
Gezeichnet	Ulrike Weiß
Gefertigt	03.02.2021
Stand der Kartierung	Juni 2020
Maßstab	1 : 15.000



gefördert mit Mitteln der EU