

Natura 2000-Managementplan

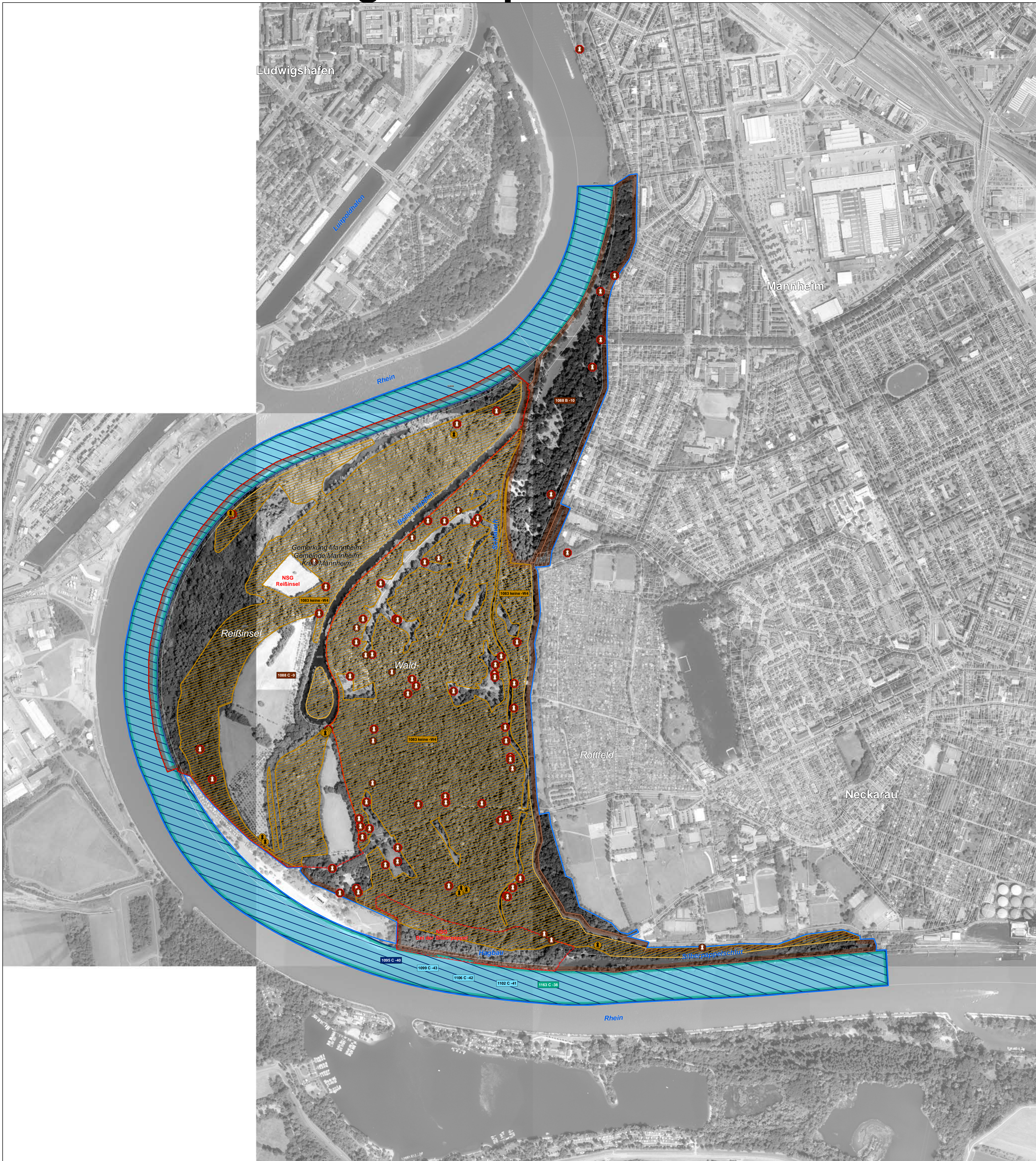

LEGENDE

Arten: Bestand (Lebensstätten / Artfundpunkte) und Erhaltungsziele
 Erhaltung der Populationen und ihrer Lebensstätten in ihrem derzeitigen Zustand bzw. Aufwertung der verschlechterten Populationen und ihrer Lebensstätten

Schmetterlinge

- 1060 - Großer Feuerfalter (*Lycaena dispar*)
- 4035 - Haarstrangleule (*Gortyna borelii*)

Käfer

- 1083 - Hirschkäfer (*Lucanus cervus*)

Der Erhaltungszustand der Art wird aufgrund der Erfassungsmethodik nicht bewertet.

- 1088 - Heldbock (*Cerambyx cerdo*)
- Verdachtsbaum
- Brutbaum

Fische

- 1095 - Meererneunauge (*Petromyzon marinus*)
- 1099 - Flussserneunauge (*Lampetra fluviatilis*)
- 1102 - Maifisch (*Alosa alosa*)
- 1106 - Lachs (*Salmo salar*)

Die Lebensstätten von Flussserneunauge (1099), Maifisch (1102) und Lachs (1106) sind identisch. Deshalb erhalten diese drei Arten dieselbe Darstellung.

- 1163 - Gropppe (*Cottus gobio*)

Amphibien

- 1166 - Kammmolch (*Triturus cristatus*)

Erläuterung des Kürzels

1106 C-25

- 1106: Nummer der Erfassungseinheit (es wird die 10-stellige Nummer der insg. 14-stelligen Zahl genannt; ein vorangestelltes W bezeichnet Walddaten)
- C: Bewertung des Erhaltungszustandes
- 25: Art-Code

Die Farbe des Kastens entspricht der Farbe der Lebensstätte einer Art.

Bewertung des Erhaltungszustandes

- A: hervorragender Erhaltungszustand
- B: guter Erhaltungszustand
- C: durchschnittlicher oder beschränkter Erhaltungszustand

Arten: Entwicklungsziele

Aufwertung bestehender Lebensstätten werden aus kartografischen Gründen nicht dargestellt. Sie umfassen die Verbesserung des derzeitigen Erhaltungszustandes, Entwicklung und Neuschaffung von Lebensstätten einer Art

Schmetterlinge

- 1059 - Heller Wiesenknopf-Ameisen-Bläuling (*Maculinea teleius*)
- 1061 - Dunkler Wiesenknopf-Ameisen-Bläuling (*Maculinea nausithous*)
- 4035 - Haarstrangleule (*Gortyna borelii*)

Hinweis: Lebensstätten von FFH-Arten sind nur innerhalb des FFH-Gebiets dargestellt.

Gebietsgrenzen

- FFH-Gebiet 6716-341 "Rheinniederung von Philippsburg bis Mannheim"
- ALK-Flurstücksgrenze mit Flurstücksnummer im FFH-Gebiet
- Gemarkungsgrenze
- Naturschutzgebietsgrenze

Hinweis zur Legende: Da die Legende für alle Teilkarten gleichermaßen gilt, kann es sein, dass in dem jeweiligen Kartenausschnitt nicht alle Arten, die in der Legende aufgeführt sind, vorkommen.

Grundlage:

- Topographische Übersichtskarte TÜK 200
- Orthophoto 1:10.000 (DOP)
- Automatisiertes Liegenschaftskataster (ALK)

© Landesamt für Geoinformation und Landentwicklung Baden-Württemberg (LGL) (www.lgl-bw.de) Az.: 2851.9-1/19

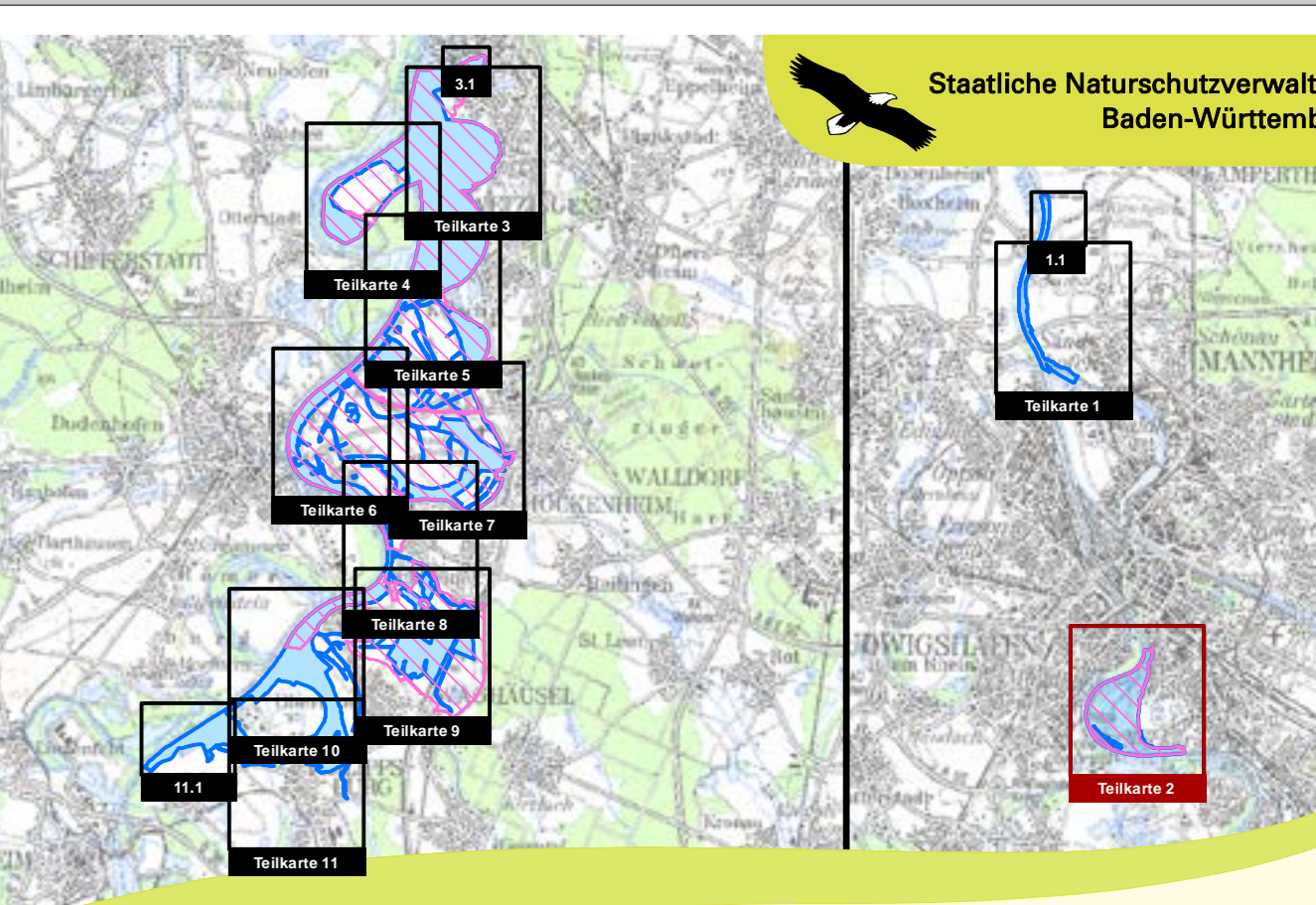

Managementplan für das FFH-Gebiet 6716-341 "Rheinniederung von Philippsburg bis Mannheim" und für die Vogelschutzgebiete 6717-401 "Wagbachniederung" und 6616-441 "Rheinniederung Altlußheim - Mannheim"

Bestands- und Zielekarte (Teil A) der Lebensstätten der Arten der FFH-RL

Teilkarte 2

Bearbeiter: Dr. V. Späth - ILN Buhl
 Gezeichnet: U. Mäder - ILN Buhl
 Gefertigt: 15.02.2021
 Stand der Kartierung: 25.09.2013
 Maßstab: 1:5.000