

Natura 2000-Managementplan

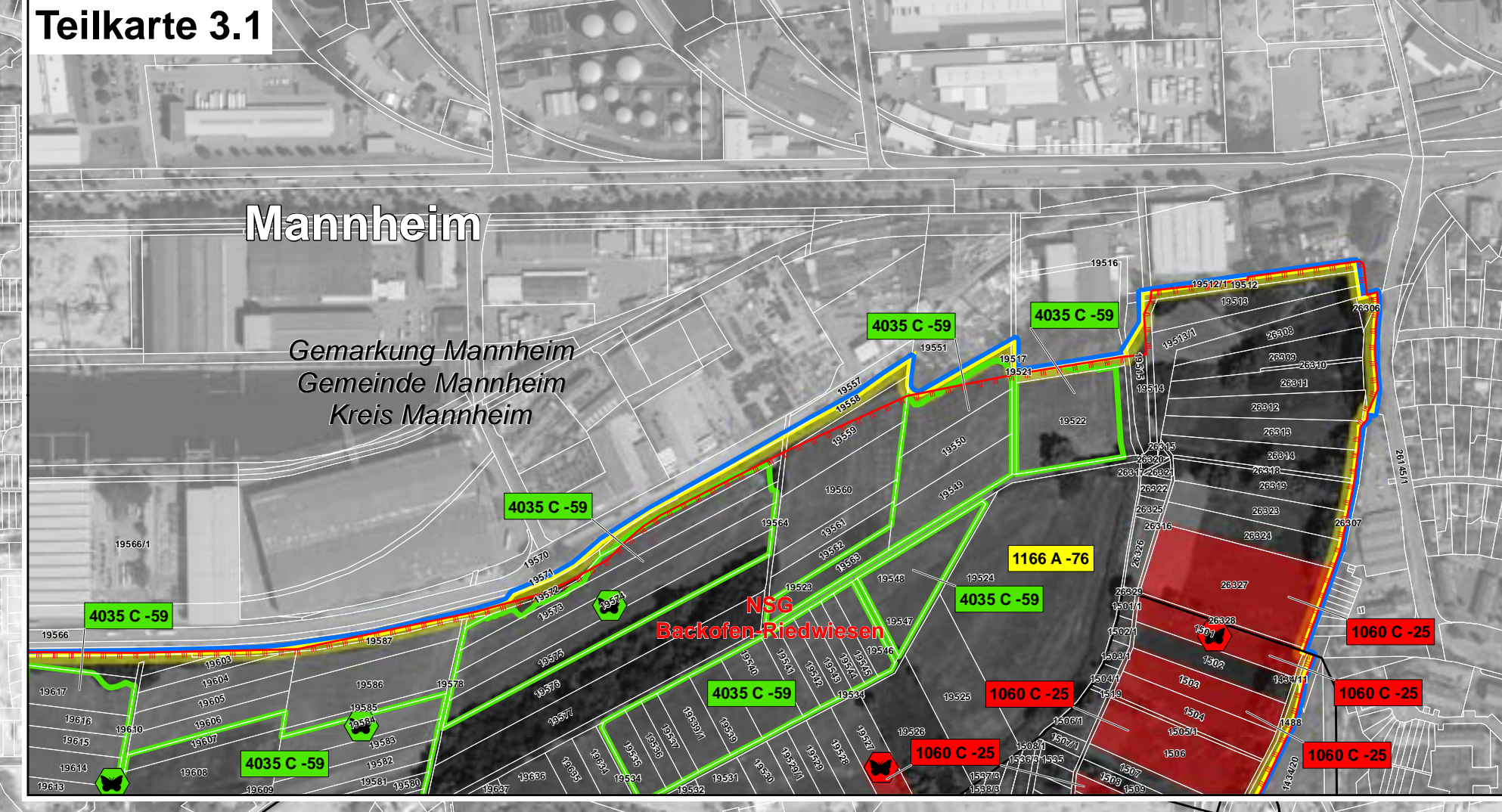
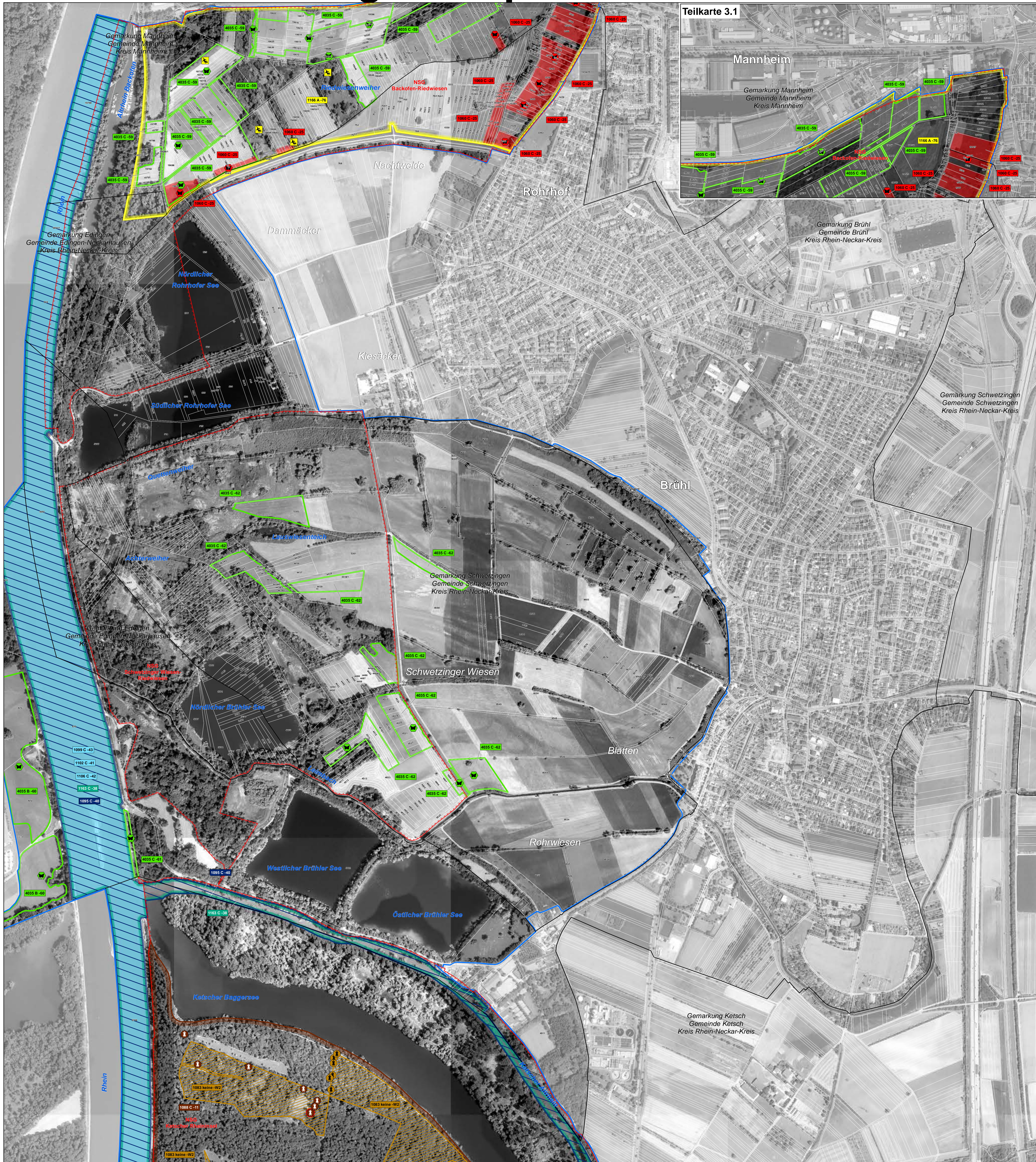

LEGENDE

Arten: Bestand (Lebensstätten / Artfundpunkte) und Erhaltungsziele
 Erhaltung der Populationen und ihrer Lebensstätten in ihrem derzeitigen Zustand bzw. Aufwertung der verschlechterten Populationen und ihrer Lebensstätten

Schmetterlinge

- 1060 - Großer Feuerfalter (*Lycaena dispar*)
- 4035 - Haarstrangule (*Gortyna borelii*)

Käfer

- 1083 - Hirschkäfer (*Lucanus cervus*)

Der Erhaltungszustand der Art wird aufgrund der Erfassungsmethodik nicht bewertet.

- 1088 - Heldbock (*Cerambyx cerdo*)

Verdachtsbaum

- Brutbaum

Fische

- 1095 - Meererneuge (*Petromyzon marinus*)
- 1099 - Flussneuge (*Lampetra fluviatilis*)
- 1102 - Maifisch (*Alosa alosa*)
- 1106 - Lachs (*Salmo salar*)

Die Lebensstätten von Flussneuge (1099), Maifisch (1102) und Lachs (1106) sind identisch. Deshalb erhalten diese drei Arten dieselbe Darstellung.

- 1163 - Groppe (*Cottus gobio*)

Amphibien

- 1166 - Kammmolch (*Triturus cristatus*)

Erläuterung des Kürzels

- 1166 C-25: Nummer der Erfassungseinheit (es wird die lfd. Nummer der insg. 14-stelligen Zahl genannt; ein vorangestelltes W bezeichnet Walddaten)
- 1166 C-25: Bewertung des Erhaltungszustandes
- 1166 C-25: Art-Code

Die Farbe des Kastens entspricht der Farbe der Lebensstätte einer Art.

Bewertung des Erhaltungszustandes

- A hervorragender Erhaltungszustand
- B guter Erhaltungszustand
- C durchschnittlicher oder beschränkter Erhaltungszustand

Arten: Entwicklungsziele

Aufwertung bestehender Lebensstätten werden aus kartografischen Gründen nicht dargestellt. Sie umfassen die Verbesserung des derzeitigen Erhaltungszustandes, Entwicklung und Neuschaffung von Lebensstätten einer Art

Schmetterlinge

- 1059 - Heller Wiesenknopf-Ameisen-Bläuling (*Maculinea telius*)
- 1061 - Dunkler Wiesenknopf-Ameisen-Bläuling (*Maculinea nausithous*)
- 4035 - Haarstrangule (*Gortyna borelii*)

Hinweis: Lebensstätten von FFH-Arten sind nur innerhalb des FFH-Gebiets dargestellt.

Gebietsgrenzen

- FFH-Gebiet 6716-341 "Rheiniederung von Philippsburg bis Mannheim"
- ALK-Flurstücksgrenze mit Flurstücksnummer im FFH-Gebiet
- Gemarkungsgrenze
- Naturschutzgebietsgrenze

Hinweis zur Legende: Da die Legende für alle Teilkarten gleichermaßen gilt, kann es sein, dass in dem jeweiligen Kartenausschnitt nicht alle Arten, die in der Legende aufgeführt sind, vorkommen.

Grundlage:

- Topographische Übersichtskarte TÜK 200
- Orthophoto 1:10.000 (DOP)
- Automatisiertes Liegenschaftskataster (ALK)

© Landesamt für Geoinformation und Landentwicklung Baden-Württemberg (LGL) (www.lgl-bw.de) Az.: 2851.9-1/19

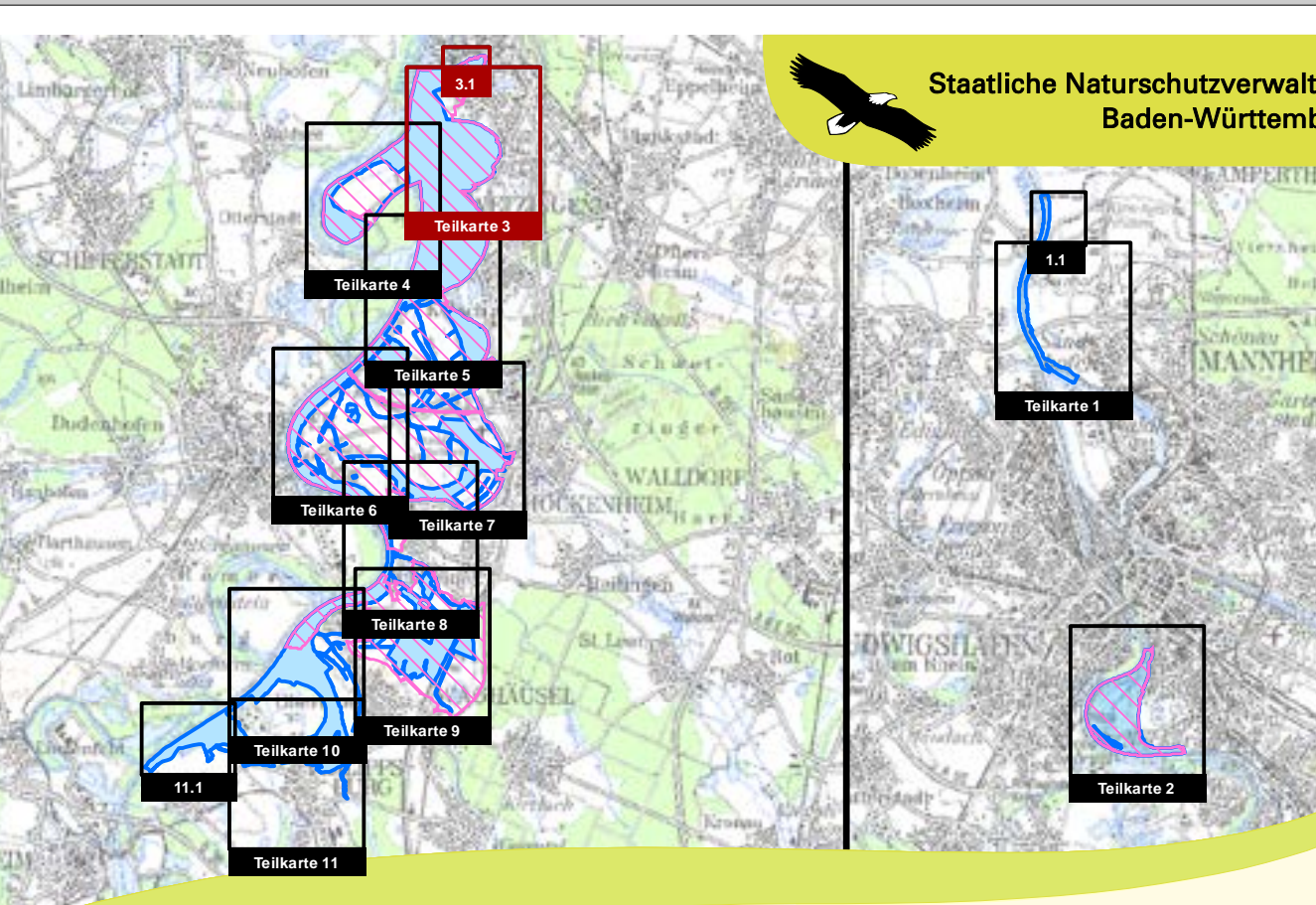

Managementplan
 für das FFH-Gebiet
 6716-341 "Rheiniederung von Philippsburg bis Mannheim"
 und für die Vogelschutzgebiete
 6717-401 "Wagbachiederung" und
 6616-441 "Rheiniederung Altlußheim - Mannheim"

Bestands- und Zielekarte (Teil A)
 der Lebensstätten der Arten der FFH-RL
 Teilkarte 3

Bearbeiter Dr. V. Späth - ILN Bühl
Gezeichnet U. Mäder - ILN Bühl
Gefertigt 15. 02. 2021
Stand der Kartierung 25. 09. 2013
Maßstab 1 : 5.000

gestützt mit Mitteln der EU

Baden-Württemberg
 MINISTERIUM FÜR UMWELT, KLIMA UND ENERGIE