

Natura 2000-Managementplan

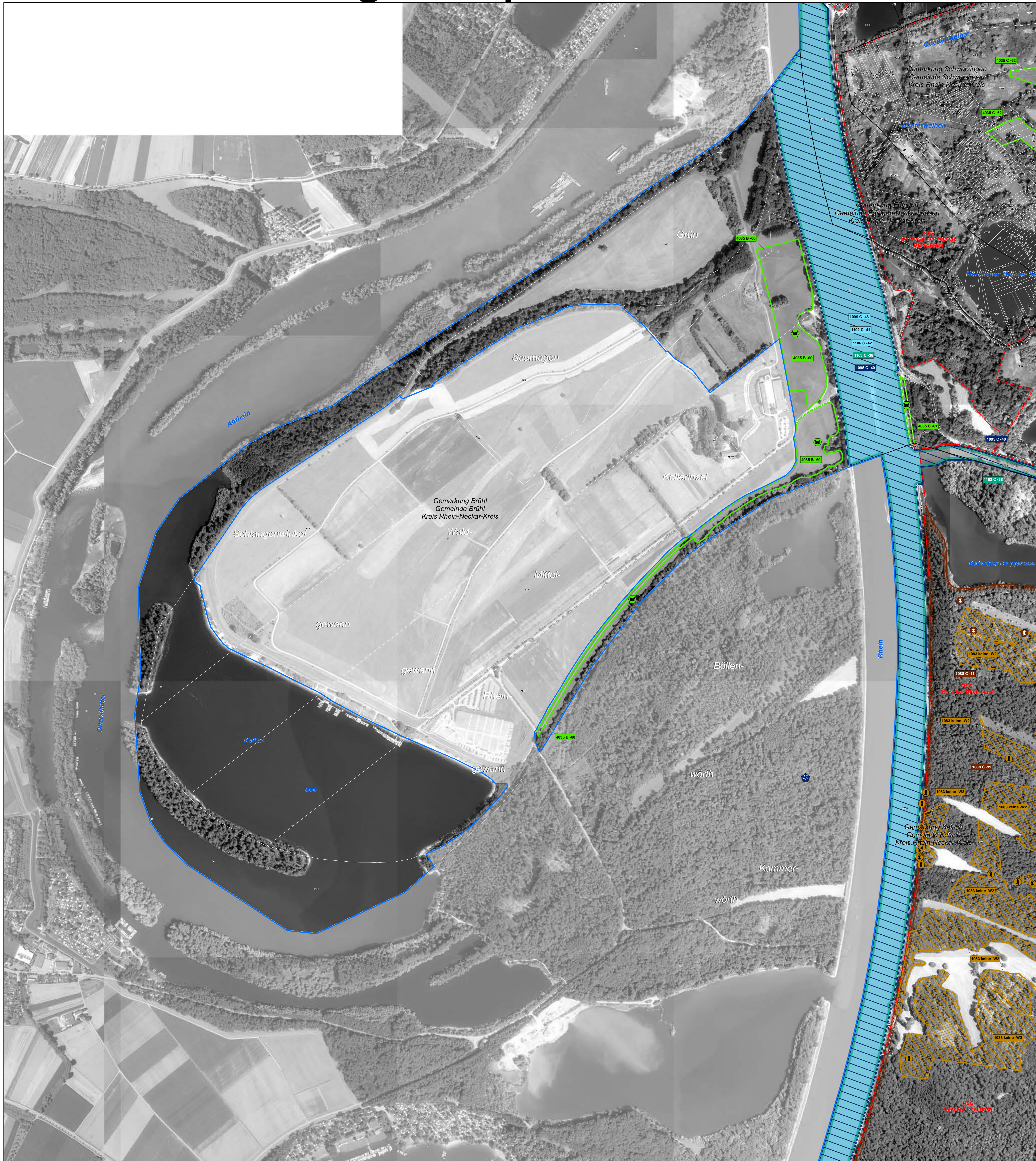

LEGENDE

Arten: Bestand (Lebensstätten / Artfundpunkte) und Erhaltungsziele

Erhaltung der Populationen und ihrer Lebensstätten in ihrem derzeitigen Zustand bzw. Aufwertung der verschlechterten Populationen und ihrer Lebensstätten

- Schmetterlinge**
- 1060 - Großer Feuerfalter (*Lycaena dispar*)
 - 4035 - Haarstrangule (*Gortyna borelii*)

- Käfer**
- 1083 - Hirschkäfer (*Lucanus cervus*)

Der Erhaltungszustand der Art wird aufgrund der Erfassungsmethodik nicht bewertet.

- 1088 - Heldbock (*Cerambyx cerdo*)

- Verdachtsbaum
- Brutbaum

- Fische**
- 1095 - Meererneuge (*Petromyzon marinus*)
 - 1099 - Flussneuge (*Lampetra fluviatilis*)
 - 1102 - Maifisch (*Alosa alosa*)
 - 1106 - Lachs (*Salmo salar*)

Die Lebensstätten von Flussneuge (1099), Maifisch (1102) und Lachs (1106) sind identisch. Deshalb erhalten diese drei Arten dieselbe Darstellung.

- 1163 - Groppe (*Cottus gobio*)

- Amphibien**
- 1166 - Kammmolch (*Triturus cristatus*)

- Erläuterung des Kürzels**

- 1106 C-25

Numer der Erfassungseinheit (es wird die lfd. Nummer der insg. 14-stelligen Zahl genannt); ein vorangestelltes W bezeichnet Walddaten

Bewertung des Erhaltungszustandes

Art-Code

Die Farbe des Kastens entspricht der Farbe der Lebensstätte einer Art.

Bewertung des Erhaltungszustandes

- A hervorragender Erhaltungszustand
- B guter Erhaltungszustand
- C durchschnittlicher oder beschränkter Erhaltungszustand

Arten: Entwicklungsziele

Aufwertung bestehender Lebensstätten werden aus kartografischen Gründen nicht dargestellt. Sie umfassen die Verbesserung des derzeitigen Erhaltungszustandes, Entwicklung und Neuschaffung von Lebensstätten einer Art

- Schmetterlinge**
- 1059 - Heller Wiesenknopf-Ameisen-Bläuling (*Maculinea teleius*)
 - 1061 - Dunkler Wiesenknopf-Ameisen-Bläuling (*Maculinea nausithous*)
 - 4035 - Haarstrangule (*Gortyna borelii*)

Hinweis: Lebensstätten von FFH-Arten sind nur innerhalb des FFH-Gebiets dargestellt.

Gebietsgrenzen

- FFH-Gebiet 6716-341 "Rheinniederung von Philippsburg bis Mannheim"
- ALK-Flurstücksgrenze mit Flurstücksnummer im FFH-Gebiet
- Gemarkungsgrenze
- Naturschutzgebietsgrenze

Hinweis zur Legende: Da die Legende für alle Teilkarten gleichermaßen gilt, kann es sein, dass in dem jeweiligen Kartenausschnitt nicht alle Arten, die in der Legende aufgeführt sind, vorkommen.

Grundlage:

- Topographische Übersichtskarte TÜK 200
- Orthophoto 1:10.000 (DOP)
- Automatisiertes Liegenschaftskataster (ALK)

© Landesamt für Geoinformation und Landentwicklung Baden-Württemberg (LGL)
www.lgl-bw.de Az.: 2851.9-1/19

0 125 250 500 Meter

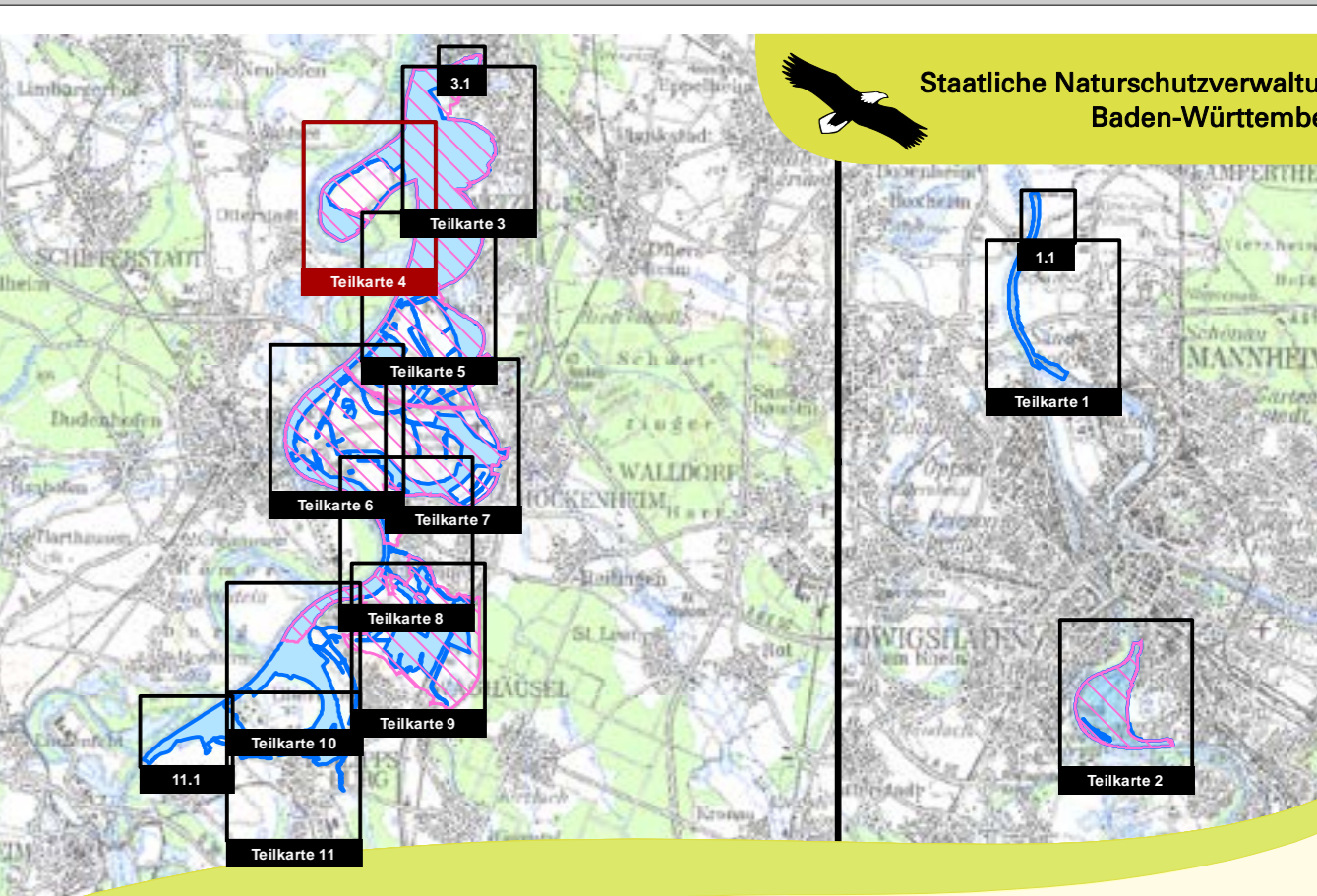

Managementplan für das FFH-Gebiet 6716-341 "Rheinniederung von Philippsburg bis Mannheim" und für die Vogelschutzgebiete 6717-401 "Wagbachniederung" und 6616-441 "Rheinniederung Altlußheim - Mannheim"

Bestands- und Zielekarte (Teil A) der Lebensstätten der Arten der FFH-RL

Teilkarte 4

Bearbeiter Dr. V. Späth - ILN Bühl
Gezeichnet U. Mäder - ILN Bühl
Gefertigt 15. 02. 2021
Stand der Kartierung 25. 09. 2013
Maßstab 1 : 5.000