

# Natura 2000-Managementplan

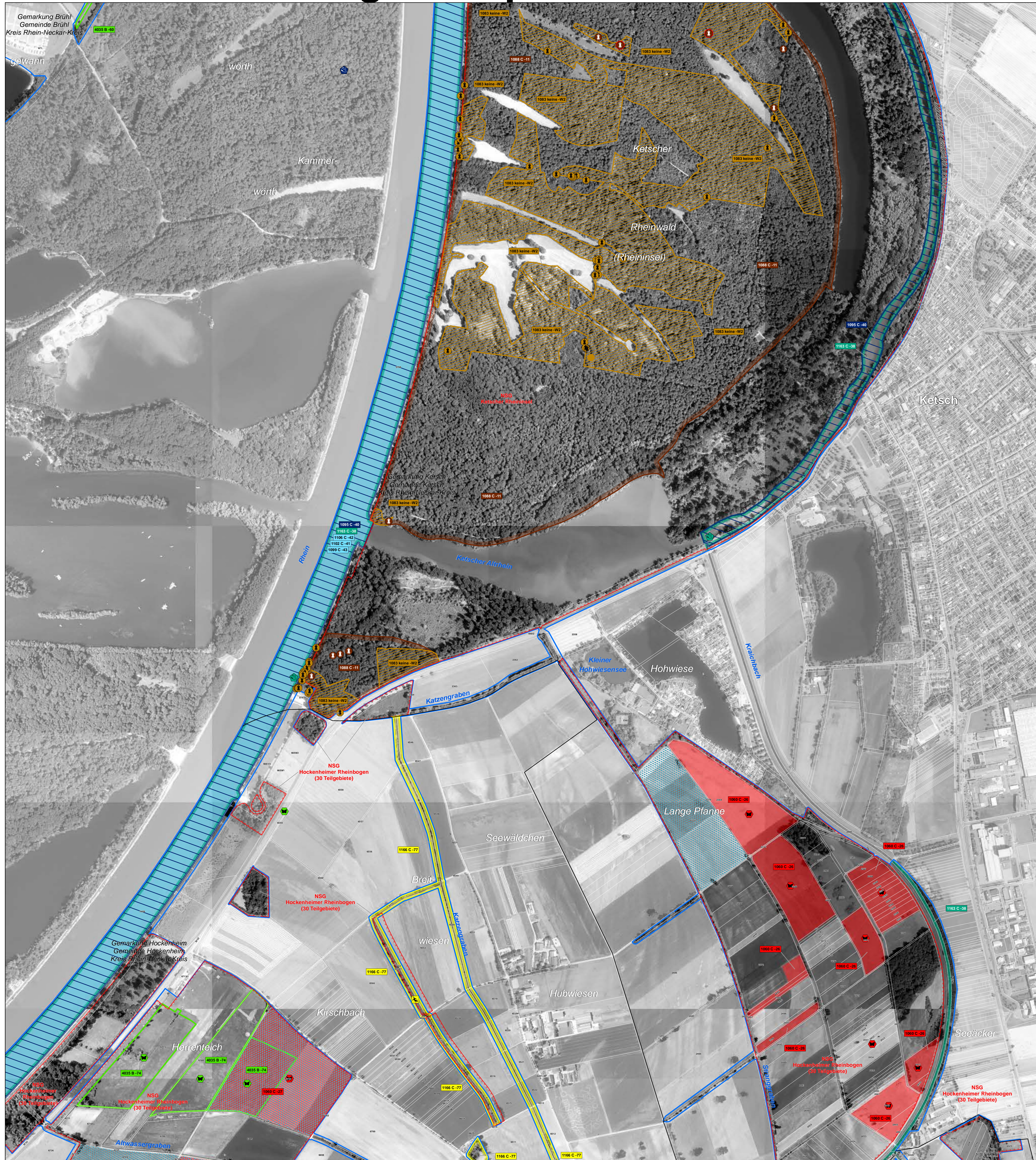

### LEGENDE

**Arten: Bestand (Lebensstätten / Artfundpunkte) und Erhaltungsziele**  
 Erhaltung der Populationen und ihrer Lebensstätten in ihrem derzeitigen Zustand bzw. Aufwertung der verschlechterten Populationen und ihrer Lebensstätten

**Schmetterlinge**

- 1060 - Großer Feuerfalter (*Lycaena dispar*)
- 4035 - Haarstrangule (*Gortyna borelii*)

**Käfer**

- 1083 - Hirschkäfer (*Lucanus cervus*)

Der Erhaltungszustand der Art wird aufgrund der Erfassungsmethodik nicht bewertet.

- 1088 - Heldbock (*Cerambyx cerdo*)
- Verdachtsbaum
- Brutbaum

**Fische**

- 1095 - Meererneuge (*Petromyzon marinus*)
- 1099 - Flussneunauge (*Lampetra fluviatilis*)
- 1102 - Maifisch (*Alosa alosa*)
- 1106 - Lachs (*Salmo salar*)

Die Lebensstätten von Flussneunauge (1099), Maifisch (1102) und Lachs (1106) sind identisch. Deshalb erhalten diese drei Arten dieselbe Darstellung.

- 1163 - Groppe (*Cottus gobio*)

**Amphibien**

- 1166 - Kammmolch (*Triturus cristatus*)

**Erläuterung des Kürzels**

1106 C-25

- Numer der Erfassungseinheit (es wird die lfd. Nummer der insg. 14-stelligen Zahl genannt; ein vorangestelltes W bezeichnet Waldstäten)
- Bewertung des Erhaltungszustandes
- Art-Code

Die Farbe des Kastens entspricht der Farbe der Lebensstätte einer Art.

**Bewertung des Erhaltungszustandes**

- A hervorragender Erhaltungszustand
- B guter Erhaltungszustand
- C durchschnittlicher oder beschränkter Erhaltungszustand

**Arten: Entwicklungsziele**

Aufwertung bestehender Lebensstätten werden aus kartografischen Gründen nicht dargestellt. Sie umfassen die Verbesserung des derzeitigen Erhaltungszustandes, Entwicklung und Neuschaffung von Lebensstätten einer Art

**Schmetterlinge**

- 1059 - Heller Wiesenknopf-Ameisen-Bläuling (*Maculinea telius*)
- 1061 - Dunkler Wiesenknopf-Ameisen-Bläuling (*Maculinea nausithous*)
- 4035 - Haarstrangule (*Gortyna borelii*)

**Hinweis:** Lebensstätten von FFH-Arten sind nur innerhalb des FFH-Gebiets dargestellt.

**Gebietsgrenzen**

- FFH-Gebiet 6716-341 "Rheinniederung von Philippsburg bis Mannheim"
- ALK-Flurstücksgrenze mit Flurstücksnummer im FFH-Gebiet
- Gemarkungsgrenze
- Naturschutzgebietsgrenze

**Hinweis zur Legende:** Da die Legende für alle Teilkarten gleichermaßen gilt, kann es sein, dass in dem jeweiligen Kartenausschnitt nicht alle Arten, die in der Legende aufgeführt sind, vorkommen.

**Grundlage:**

- Topographische Übersichtskarte TÜK 200
- Orthophoto 1:10.000 (DOP)
- Automatisiertes Liegenschaftskataster (ALK)

© Landesamt für Geoinformation und Landentwicklung Baden-Württemberg (LGL)  
 (www.lgl-bw.de) Az.: 2851.9-1/19

0 125 250 500 Meter

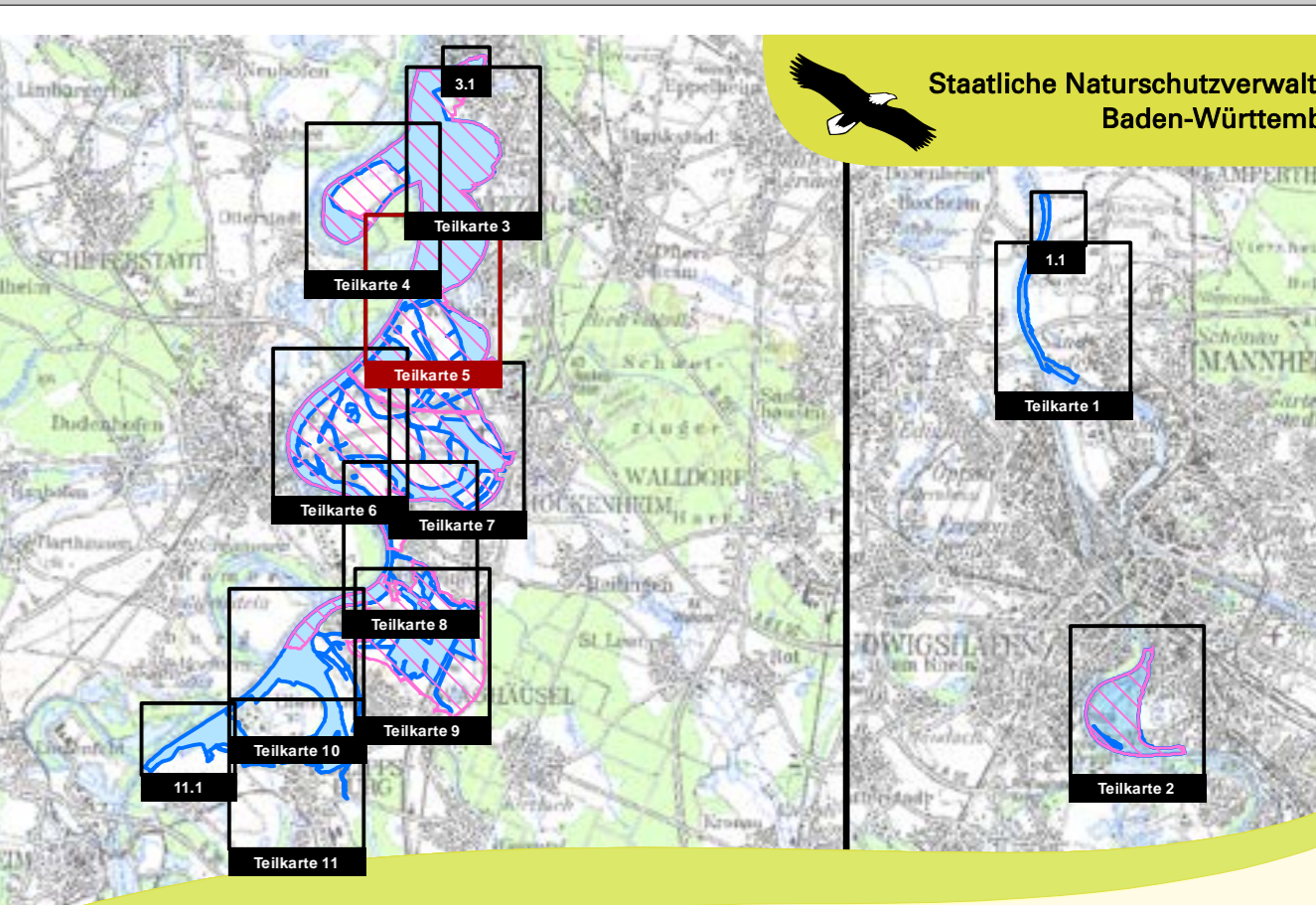

**Managementplan**  
 für das FFH-Gebiet  
 6716-341 "Rheinniederung von Philippsburg bis Mannheim"  
 und für die Vogelschutzgebiete  
 6717-401 "Wagbachniederung" und  
 6616-441 "Rheinniederung Altlußheim - Mannheim"

**Bestands- und Zielekarte (Teil A)**  
 der Lebensstätten der Arten der FFH-RL  
 Teilkarte 5

**Bearbeiter** Dr. V. Späth - ILN Bühl  
**Gezeichnet** U. Mäder - ILN Bühl  
**Gefertigt** 15. 02. 2021  
**Stand der Kartierung** 25. 09. 2013  
**Maßstab** 1 : 5.000

gestützt mit Mitteln der EU

Baden-Württemberg  
 MINISTERIUM FÜR UMWELT, KLIMA UND ENERGIE