

# Natura 2000-Managementplan

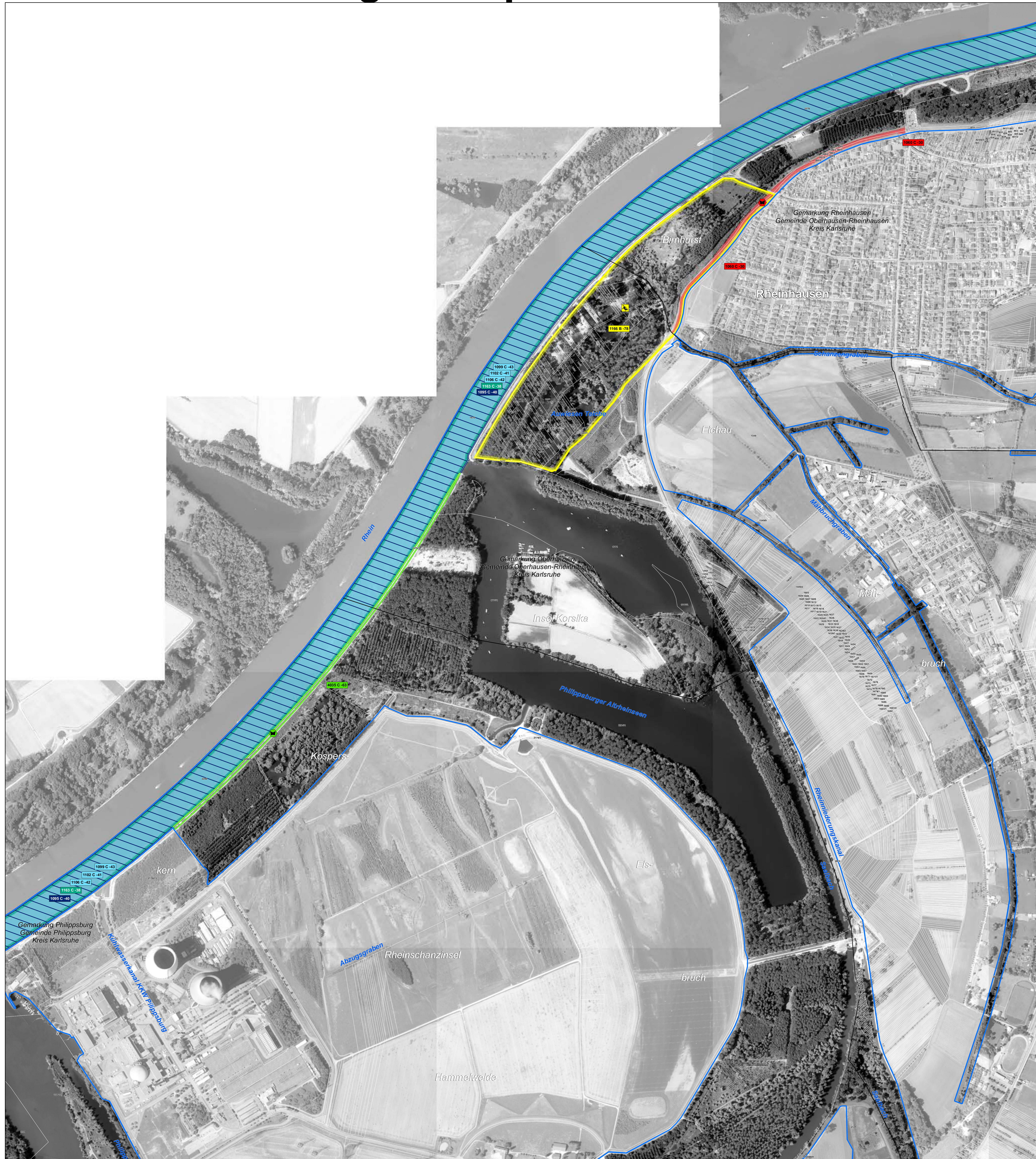

## LEGENDE

**Arten: Bestand (Lebensstätten / Artfundpunkte) und Erhaltungsziele**

Erhaltung der Populationen und ihrer Lebensstätten in ihrem derzeitigen Zustand bzw. Aufwertung der verschlechterten Populationen und ihrer Lebensstätten

- Schmetterlinge**
- 1060 - Großer Feuerfalter (*Lycaena dispar*)
  - 4035 - Haarstrangule (*Gortyna borelii*)

- Käfer**
- 1083 - Hirschkäfer (*Lucanus cervus*)
- Der Erhaltungszustand der Art wird aufgrund der Erfassungsmethodik nicht bewertet.
- 1088 - Heldbock (*Cerambyx cerdo*)
  - Verdachtsbaum
  - Brutbaum

- Fische**
- 1095 - Meererneuge (*Petromyzon marinus*)
  - 1099 - Flussneuge (*Lampetra fluviatilis*)
  - 1102 - Maifisch (*Alosa alosa*)
  - 1106 - Lachs (*Salmo salar*)
- Die Lebensstätten von Flussneuge (1099), Maifisch (1102) und Lachs (1106) sind identisch. Deshalb erhalten diese drei Arten dieselbe Darstellung.
- 1163 - Groppe (*Cottus gobio*)

- Amphibien**
- 1166 - Kammmolch (*Triturus cristatus*)

- Erläuterung des Kürzels**
- 1106 C-25
- Nummer der Erfassungseinheit (es wird die lfd. Nummer der insg. 14-stelligen Zahl genannt; ein vorangestelltes W bezeichnet Walddaten)
- Bewertung des Erhaltungszustandes
- Art-Code
- Die Farbe des Kastens entspricht der Farbe der Lebensstätte einer Art.

- Bewertung des Erhaltungszustandes**
- A** hervorragender Erhaltungszustand
  - B** guter Erhaltungszustand
  - C** durchschnittlicher oder beschränkter Erhaltungszustand

**Arten: Entwicklungsziele**

Aufwertung bestehender Lebensstätten werden aus kartografischen Gründen nicht dargestellt. Sie umfassen die Verbesserung des derzeitigen Erhaltungszustandes, Entschleunigung und Neuschaffung von Lebensstätten einer Art

- Schmetterlinge**
- 1059 - Heller Wiesenknopf-Ameisen-Bläuling (*Maculinea teioides*)
  - 1061 - Dunkler Wiesenknopf-Ameisen-Bläuling (*Maculinea nausithous*)
  - 4035 - Haarstrangule (*Gortyna borelii*)

**Hinweis:** Lebensstätten von FFH-Arten sind nur innerhalb des FFH-Gebiets dargestellt.

- Gebietsgrenzen**
- FFH-Gebiet 6716-341 "Rheinniederung von Philippsburg bis Mannheim"
  - ALK-Flurstücksgrenze mit Flurstücksnummer im FFH-Gebiet
  - Gemarkungsgrenze
  - Naturschutzgebietsgrenze

**Hinweis zur Legende:** Da die Legende für alle Teilkarten gleichermaßen gilt, kann es sein, dass in dem jeweiligen Kartenausschnitt nicht alle Arten, die in der Legende aufgeführt sind, vorkommen.

**Grundlage:**

Topographische Übersichtskarte TÜK 200  
Orthophoto 1:10.000 (DOP)  
Automatisiertes Liegenschaftskataster (ALK)

© Landesamt für Geoinformation und Landentwicklung Baden-Württemberg (LGL)  
(www.lgl-bw.de) Az.: 2851.9-1/19

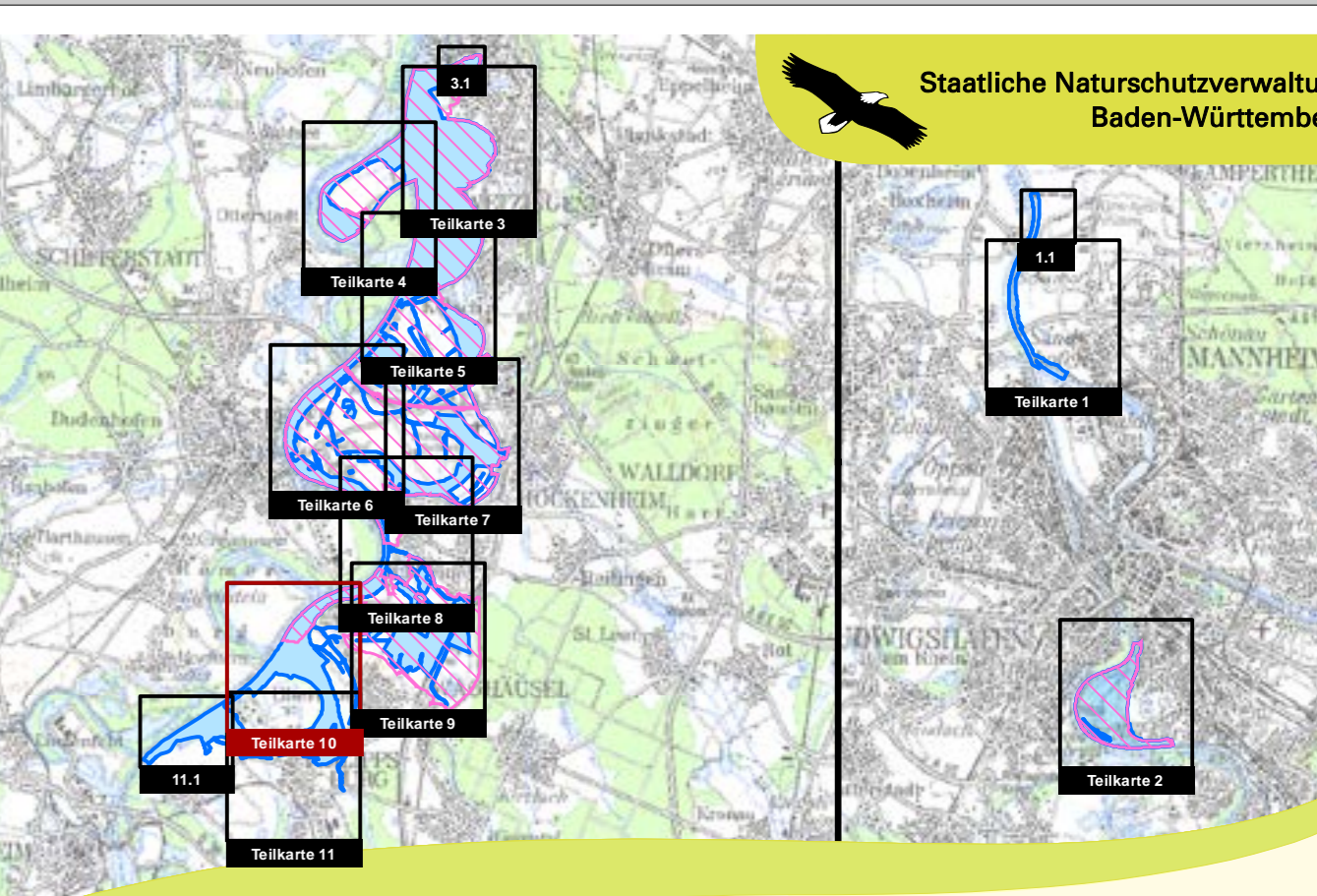

**Managementplan**  
für das FFH-Gebiet  
6716-341 "Rheinniederung von Philippsburg bis Mannheim"  
und für die Vogelschutzgebiete  
6717-401 "Wagbachniederung" und  
6616-441 "Rheinniederung Altlußheim - Mannheim"

**Bestands- und Zielekarte (Teil A)**  
**der Lebensstätten der Arten der FFH-RL**  
Teilkarte 10

**Bearbeiter** Dr. V. Späth - ILN Bühl  
**Gezeichnet** U. Mäder - ILN Bühl  
**Gefertigt** 15. 02. 2021  
**Stand der Kartierung** 25. 09. 2013  
**Maßstab** 1 : 5.000