

# Natura 2000-Managementplan

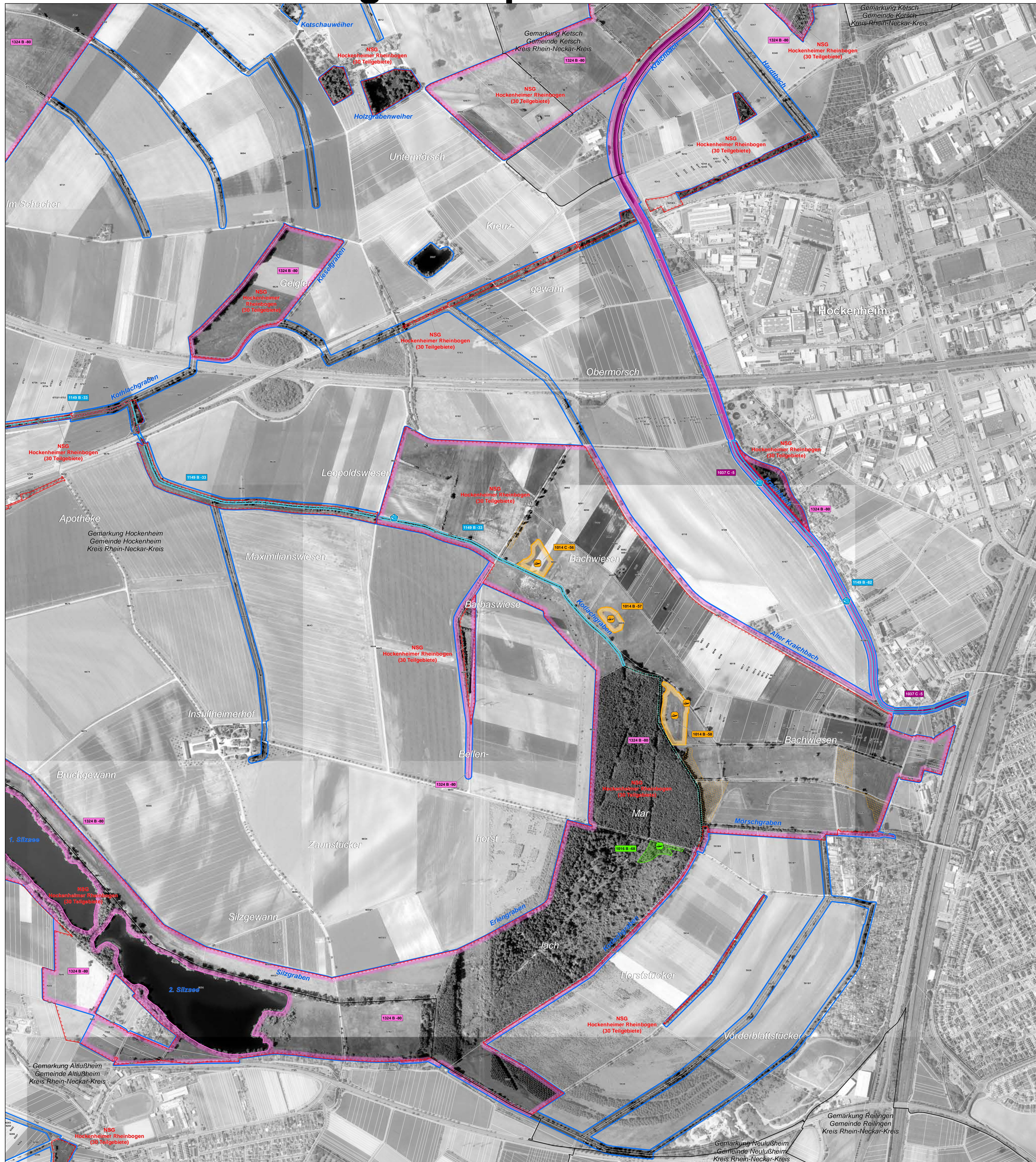

## LEGENDE

**Arten: Bestand (Lebensstätten / Artfundpunkte) und Erhaltungsziele**  
 Erhaltung der Populationen und ihrer Lebensstätten in ihrem derzeitigen Zustand bzw. Aufwertung der verschlechterten Populationen und ihrer Lebensstätten

**Schnecken**

- 1014 - Schmale Windelschnecke (*Vertigo angustior*)
- 1016 - Bauchige Windelschnecke (*Vertigo moulinsiana*)
- 4056 - Zierliche Tellerschnecke (*Anisus vorticulus*)

**Libellen**

- 1037 - Grüne Keiljungfer (*Ophiogomphus cecilia*)

**Käfer**

- 1082 - Schmalbindiger Breittügel-Tauchkäfer (*Graphoderus bilineatus*)
- \*1084 - Juchtenkäfer (*Osmoderma eremita*)

Verdachtsbaum  
 Brutbaum  
 Diese Art konnte nur teilweise bewertet werden.  
 \* Prioritäre Art

**Fische**

- 1134 - Bitterling (*Rhodeus [sericeus] amarus*)
- 1145 - Schlammpeitzger (*Misgurnus fossilis*)
- 1149 - Steinbeißer (*Cobitis taenia*)

**Fledermäuse**

- 1324 - Großes Mausohr (*Myotis myotis*)

**Säugetiere**

- 1337 - Biber (*Castor fiber*)

**Erläuterung des Kürzels**

1884 C 22  
 Nummer der Erfassungseinheit (es wird die fld. Nummer der insg. 14-stelligen Zahl genannt); ein vorangestelltes V bezeichnet Walddaten  
 Bewertung des Erhaltungszustandes  
 Art-Code

Die Farbe des Kastens entspricht der Farbe der Lebensstätte einer Art.

**Bewertung des Erhaltungszustandes**

- A hervorragender Erhaltungszustand
- B guter Erhaltungszustand
- C durchschnittlicher oder beschränkter Erhaltungszustand

**Arten: Entwicklungsziele**  
 Aufwertung bestehender Lebensstätten werden aus kartografischen Gründen nicht dargestellt. Sie umfassen die Verbesserung des derzeitigen Erhaltungszustandes. Entwicklung und Neuschaffung von Lebensstätten einer Art

**Schnecken**

- 1014 - Schmale Windelschnecke (*Vertigo angustior*)
- 4056 - Zierliche Tellerschnecke (*Anisus vorticulus*)

**Libellen**

- 1037 - Grüne Keiljungfer (*Ophiogomphus cecilia*)

**Käfer**

- 1082 - Schmalbindiger Breittügel-Tauchkäfer (*Graphoderus bilineatus*)

**Fische**

- 1145 - Schlammpeitzger (*Misgurnus fossilis*)

**Hinweis:** Lebensstätten von FFH-Arten sind nur innerhalb des FFH-Gebiets dargestellt.

**Gebietsgrenzen**

- FFH-Gebiet 6716-341 "Rheinniederung von Philippsburg bis Mannheim"
- ALK-Flurstücksgrenze mit Flurstücksnummer im FFH-Gebiet
- Gemarkungsgrenze
- Naturschutzgebietsgrenze

**Hinweis zur Legende:** Da die Legende für alle Teilkarten gleichermaßen gilt, kann es sein, dass in dem jeweiligen Kartenausschnitt nicht alle Arten, die in der Legende aufgeführt sind, vorkommen.

**Grundlage:**  
 Topographische Übersichtskarte TÜK 200  
 Orthophoto 1:10.000 (DOP)  
 Automatisiertes Liegenschaftskataster (ALK)

© Landesamt für Geoinformation und Landentwicklung Baden-Württemberg (LGL)  
 (www.lgl-bw.de) Az.: 2851.9-1/19

0 125 250 500 Meter

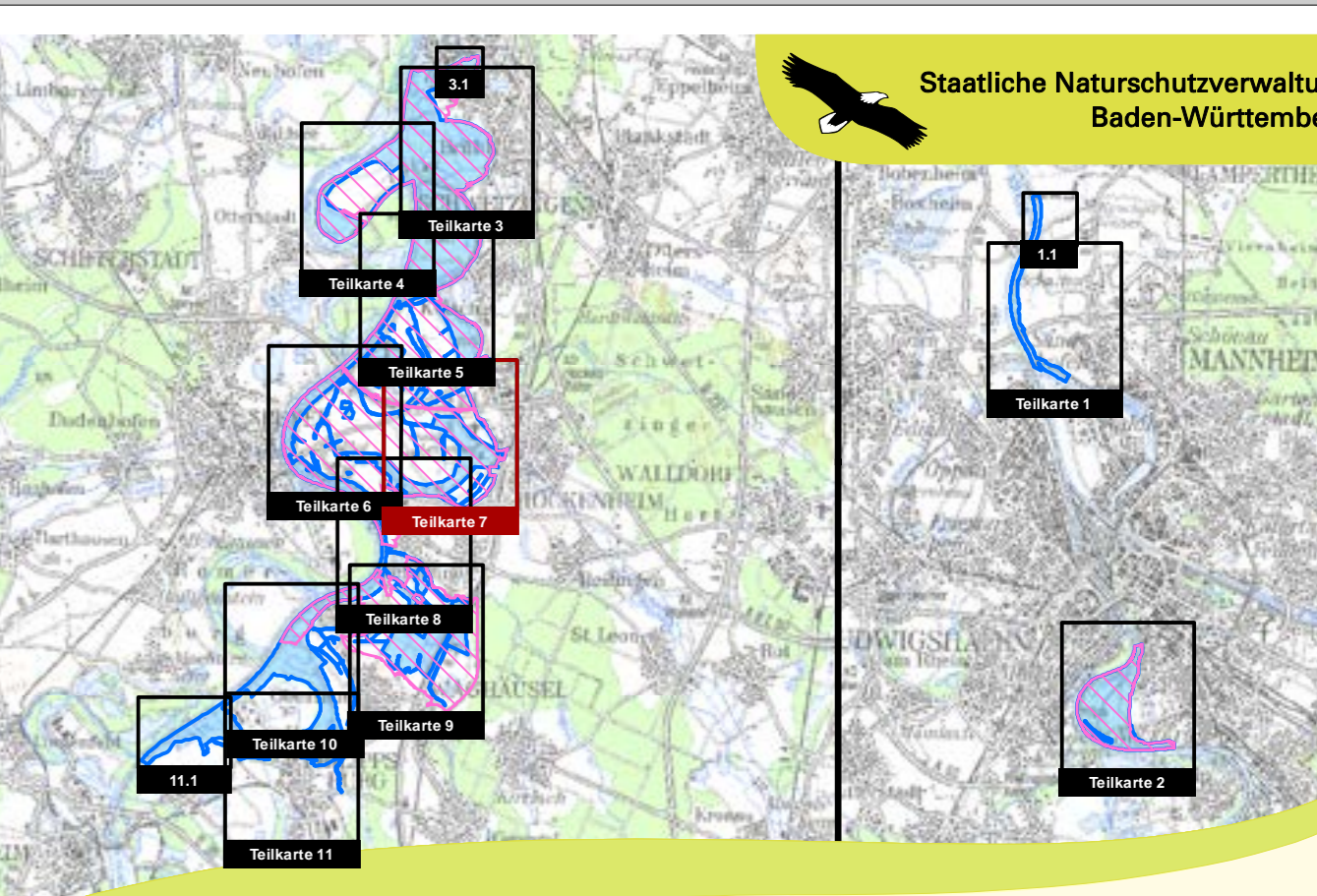

Managementplan für das FFH-Gebiet 6716-341 "Rheinniederung von Philippsburg bis Mannheim" und für die Vogelschutzgebiete 6717-401 "Wagbachniederung" und 6616-441 "Rheinniederung Altlußheim - Mannheim"

**Bestands- und Zielekarte (Teil B) der Lebensstätten der Arten der FFH-RL**  
 Teilkarte 7

Bearbeiter: Dr. V. Späth - ILN Bühl  
 Gezeichnet: U. Mäder - ILN Bühl  
 Gefertigt: 15.02.2021  
 Stand der Kartierung: 25.09.2013  
 Maßstab: 1:5.000

gefordert mit Mitteln der EU

Baden-Württemberg  
 HERBERGSPRÄSIDIUM KARLSRUHE